

COBERTURA/BARRILETE
 ESCALA 1:100
 ÁREA: 729,11 m²

FACHADA

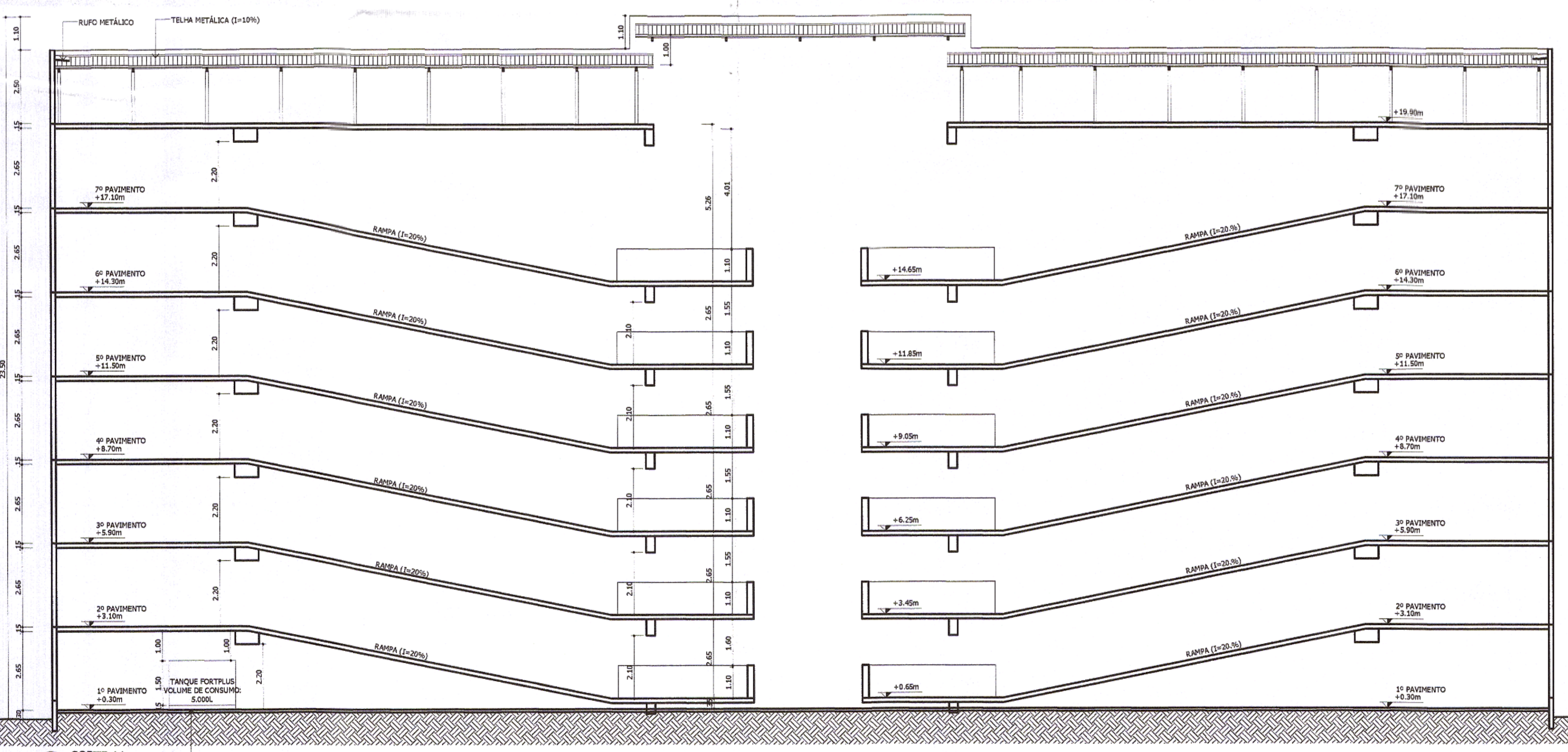

CORTE AA
 ESCALA 1:100

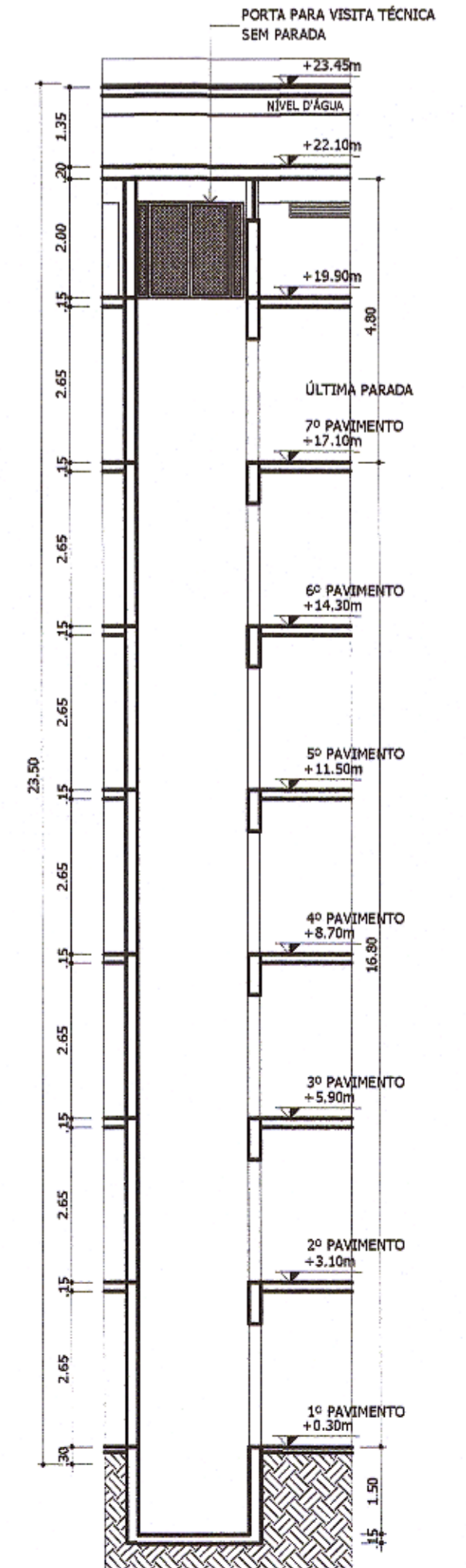

CORTE DD
 ESCALA 1:100



N.º	DESCRIÇÃO	RESP.	DATA
02			
01			
REVISÃO			
 GOVERNO DO ESTADO DO ESPÍRITO SANTO SECRETARIA DE ESTADO DOS TRANSPORTES E OBRAS PÚBLICAS - S E T O P IOPES INSTITUTO DE OBRAS PÚBLICAS DO ESTADO DO ESPÍRITO SANTO - I O P E S DIRETORIA DE PLANEJAMENTO E ARTICULAÇÃO SETORIAL - DPA GERÊNCIA DE PESQUISAS, ESTUDOS E PROJETOS - GPEP			
EMPREENHIMENTO:			
EDIFÍCIO GARAGEM BLOCO 5			
PROJETO:			
PROJETO ARQUITETÔNICO MODIFICATIVO DO HOSPITAL ESTADUAL DE URGÊNCIA E EMERGÊNCIA (HEUE) - PROJ. APROVADO SOB O Nº 4519835/2007			
LOCAL:			
RUA DESEMBARGADOR JOSÉ VICENTE, Nº 110, E AV. VITÓRIA, Nº 808 - FORTE SÃO JOÃO VITÓRIA - ESPÍRITO SANTO			
DIRETOR DE PLANEJAMENTO E ARTICULAÇÃO SETORIAL:		DISCIPLINA:	
CARLOS LUIZ TESCH XAVIER		ARQUITETURA	
PROPRIETÁRIO:		FASE:	
ESTADO DO ESPÍRITO SANTO		PROJETO LEGAL	
SECRETARIA DE ESTADO DA SAÚDE SESA			
AUTOR DO PROJETO:		CREA/CAU	
ROBERTA DE LIMA GUARIENTO		A1 8093-9	
CO-AUTOR DO PROJETO:		CREA/CAU	
AUTOR PROJ. DE INCÊNDIO:		CREA/CAU	
RESPONSÁVEL TÉCNICO DA OBRA:		CREA/CAU	
TÍTULO:			
PLANTA BAIXA 8º PAVIMENTO -- BARRILETE			
COBERTURA			
CORTE AA E DD			
FOLHA:			
6			
7			
ARQUIVO:	DATA:	ESCALA:	FORMATO:
Revisão final abril.dwg	MAR/18	INDICADA	A1
UNIDADE:	DESENHO:		
METRO			