

PLANTA BAIXA BLOCOS 5, 6 E 7  
ESC.: 1/100

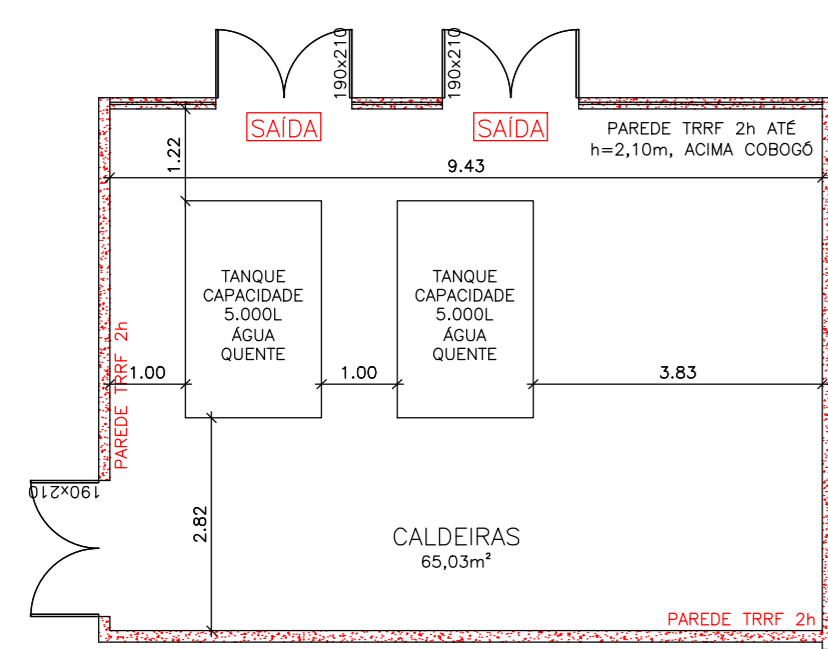

PLANTA BAIXA CALDEIRA  
ESC.: 1/100

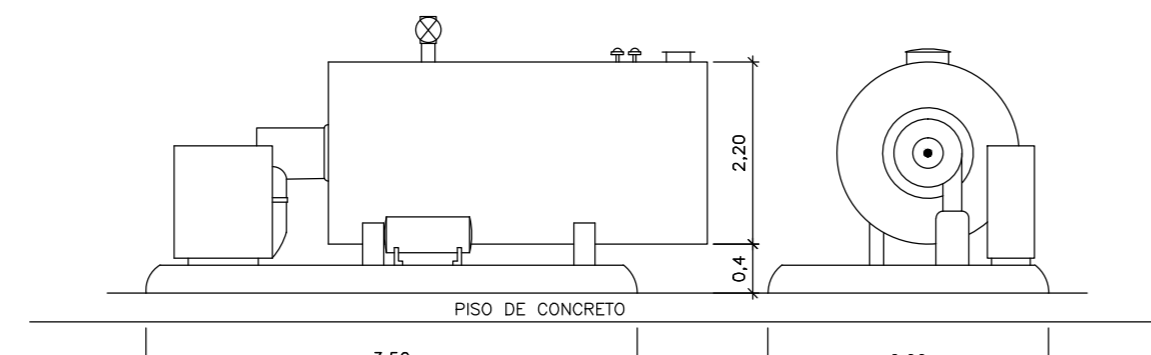

Nota:  
A caldeira instalada na edificação, atende as normas vigentes na NR - 13.

CORTE ESQUEMÁTICO CALDEIRA SEM ESCALA

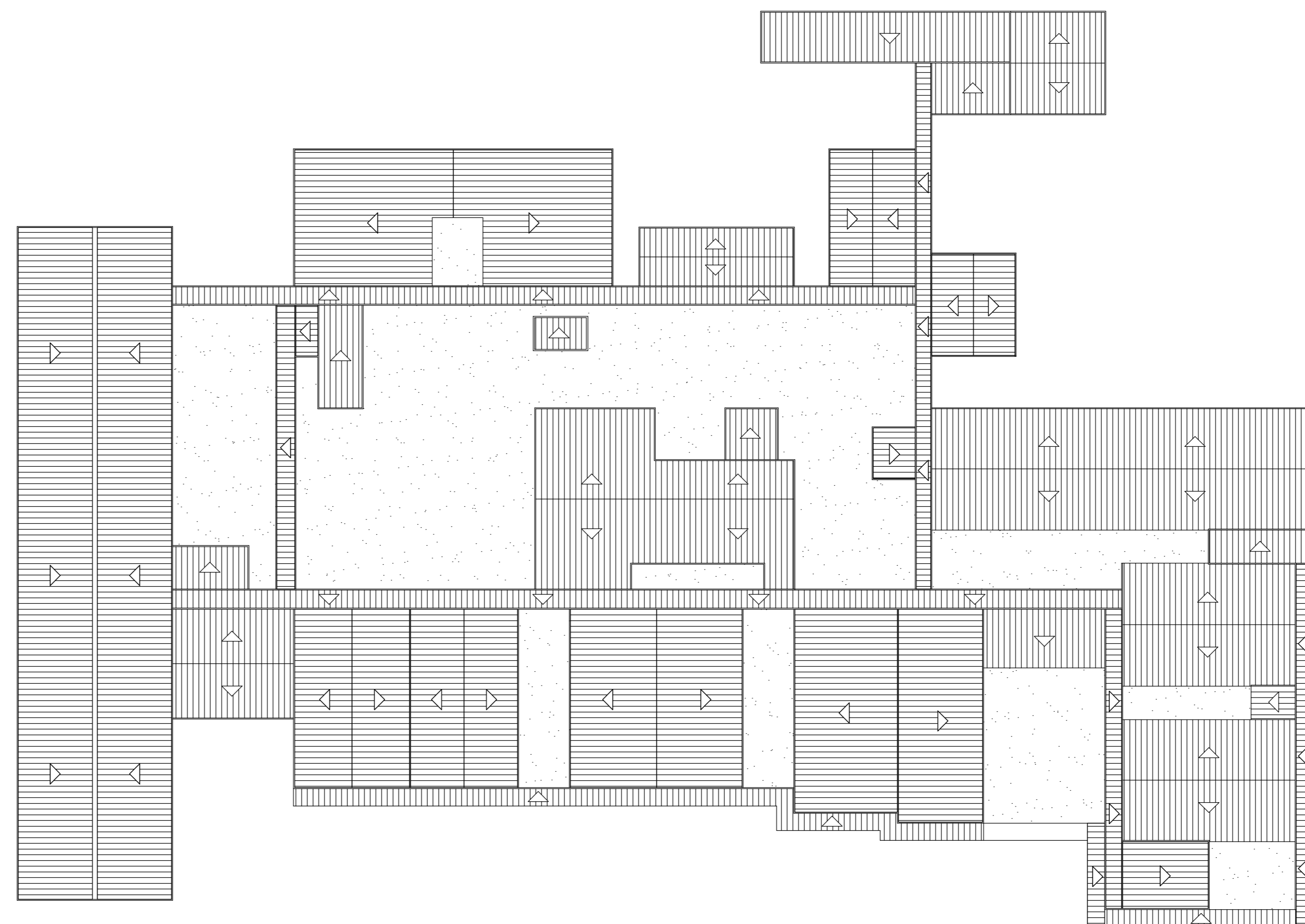

PLANTA COBERTURA  
ESC.: 1/500

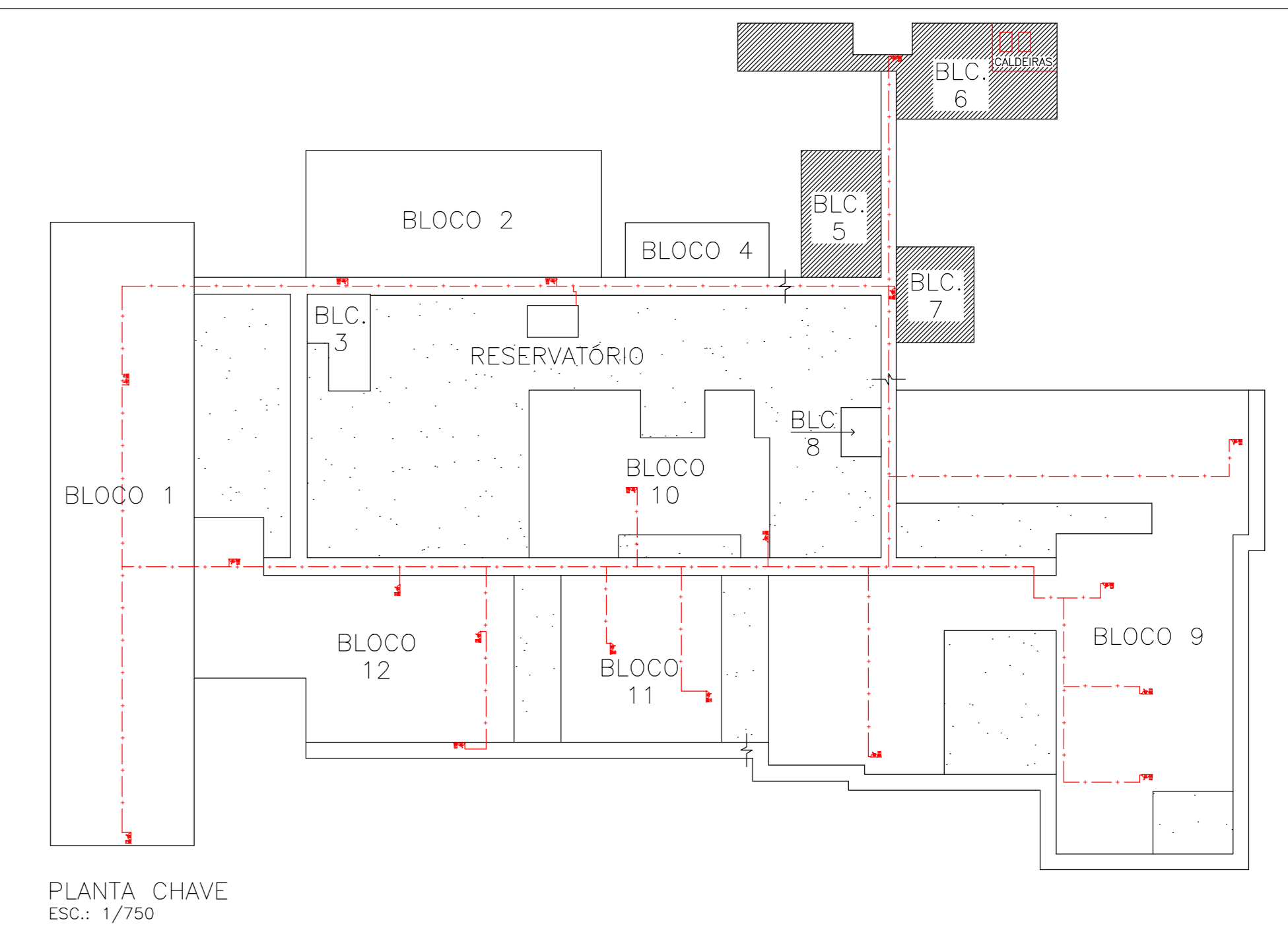

PLANTA CHAVE  
ESC.: 1/750

SIMBOLOGIA

- Extintor de Incêndio - P6 Químico Seco (PQS 20-B-C)
- Extintor de Incêndio - Gás Carbônico (CO2 5-B-C)
- Extintor de Incêndio - Água Pressurizada (AP 2-A)
- Seta Indicativa de Saída (Altura de instalação = 2,60m)
- Placa Indicativa de Saída - Final do Roto de Fuga (sobre porta)
- Hidrante Simples
- Registro de Racalque sem Válvula de Retenção
- Acionador de Bomba de Incêndio (bolsa tipo liga/desliga)
- Acionador manual do Sistema de Detecção e Alarme
- Avisador Sonoro (tipo sirene)
- Central de Alarme
- Acesso de viatura
- Seta de indicação de Fuga (apenas ilustrativas)
- Hidrante de Coluna Urbana

Corpo de Bombeiros Militar  
Governo do Estado do Espírito Santo  
Centro de Análise Técnica

Em: / / Processo nº:

Risco predominante: Classe de Ocupação:

PARECER: O processo de segurança contra incêndio e pânico está de acordo com as normas vigentes.

APROVADO:

Assinatura

**GOVERNO DO ESTADO DO ESPÍRITO SANTO**  
**SECRETARIA DE ESTADO DA SAÚDE DO ESPÍRITO SANTO-SESA**  
**SUBSECRETARIA DE ESTADO DE ADMINISTRAÇÃO E FINANCIAMENTO DE ATENÇÃO A SAÚDE - SSAFEAS**  
**GERÊNCIA DE ARQUITETURA E ENGENHARIA - GEAT**

**IMPRENDIMENTO:**  
**HOSPITAL INFANTIL E MATERNIDADE ALZIR BERNARDINO ALVES**

**PROJETO:**  
**PROJETO NOVO DE ADEQUAÇÃO DO HOSPITAL INFANTIL E MATERNIDADE ALZIR BERNARDINO ALVES**

LOCAL: Av. Ministro Salgado Filho, 918 Soteco, Vila Velha-ES, CEP 29106-010

SECRETARIO DA SESA: \_\_\_\_\_ DISCIPLINA: INCÊNDIO

SUBSECRETARIO DA SSAFEAS: \_\_\_\_\_ FASE: LEGAL

SENERE DA GEAT: \_\_\_\_\_

AUTOR DO PROJETO: \_\_\_\_\_ CREA/CAU (RESP.): \_\_\_\_\_

CO-AUTOR DO PROJETO: \_\_\_\_\_ CREA/CAU (EMPRESA): \_\_\_\_\_

AUTOR DO PROJ. DE INCÊNDIO: \_\_\_\_\_ CREA/CAU (EMPRESA): \_\_\_\_\_

RESPONSÁVEL TÉCNICO DA OBRA (E/OU SERVIÇOS TÉCNICOS): \_\_\_\_\_ CREA/CAU (EMPRESA): \_\_\_\_\_

TÍTULO: PLANTA BAIXA BLOCOS 5, 6 E 7; PLANTA BAIXA CALDEIRA; CORTE ESQUEMÁTICO CALDEIRA; PLANTA COBERTURA; PLANTA CHAVE

Nº DA FOLHA: **02**

TOTAL DE FOLHAS: **07**

ARQUIVO: P:\E-30-001-001\_pseg05\_v01.dwg DATA: 23/11/19 ESCALA: INDICADA PERÍODO: AO UNIDADE: METRO DESENHO: KEN KEN B. QUEIROZ