

Prestação de Contas

2º Quadrimestre de 2017



GOVERNO DO ESTADO
DO ESPÍRITO SANTO
Secretaria da Saúde



Homenagem



Luiz Nivaldo da Silva



Presidente da Federação das Santas Casas e Hospitais Filantrópicos do Estado do Espírito Santo (FEHOFES), pela parceria e dedicação à construção do SUS no ES.



Outubro Rosa “Um Toque Pela Vida”





Objetivo Geral

“Garantir o acesso e a qualidade dos serviços públicos de saúde”

Como Garantir o Acesso

Estratégias Finalísticas e de Gestão



1. Ampliar a oferta por meio de novos serviços e do aumento da eficiência dos atuais:
“MAIS LEITOS, MAIS CONSULTAS E EXAMES”;
2. Aprimorar a qualidade do atendimento assistencial com maior transparência na regulação do acesso;
3. Melhorar o conforto dos cidadãos no acesso aos serviços de saúde: perto de casa, humanizados, reduzir o prazo para atendimento, ambiente adequado;

Como Garantir o Acesso

Estratégias Finalísticas e de Gestão



4. Melhorar a resolutividade da Atenção Primária à Saúde e da Atenção Ambulatorial especializada;
5. Integrar os 3 níveis de atenção à saúde: APS, AAE e Atenção Hospitalar;
6. Aumentar o protagonismo do cidadão nos cuidados com a própria saúde;
7. Fortalecer a capacidade de planejamento, gestão e controle.

Projetos Estruturantes



- **Rede Cuidar - Qualificação da Atenção à Saúde**
- **Qualificação da Gestão da SESA**



Qualificação da Atenção à Saúde



Lei Estadual nº. 10.733 de 19 de setembro de 2017

“Institui a Política Estadual de Organização da Atenção à Saúde – Rede Cuidar”

A Rede de Atenção à Saúde e o SUS



O modelo de saúde se organiza de forma a prestar atenção integral ao usuário, dividindo as responsabilidades entre União, Estados e Municípios.

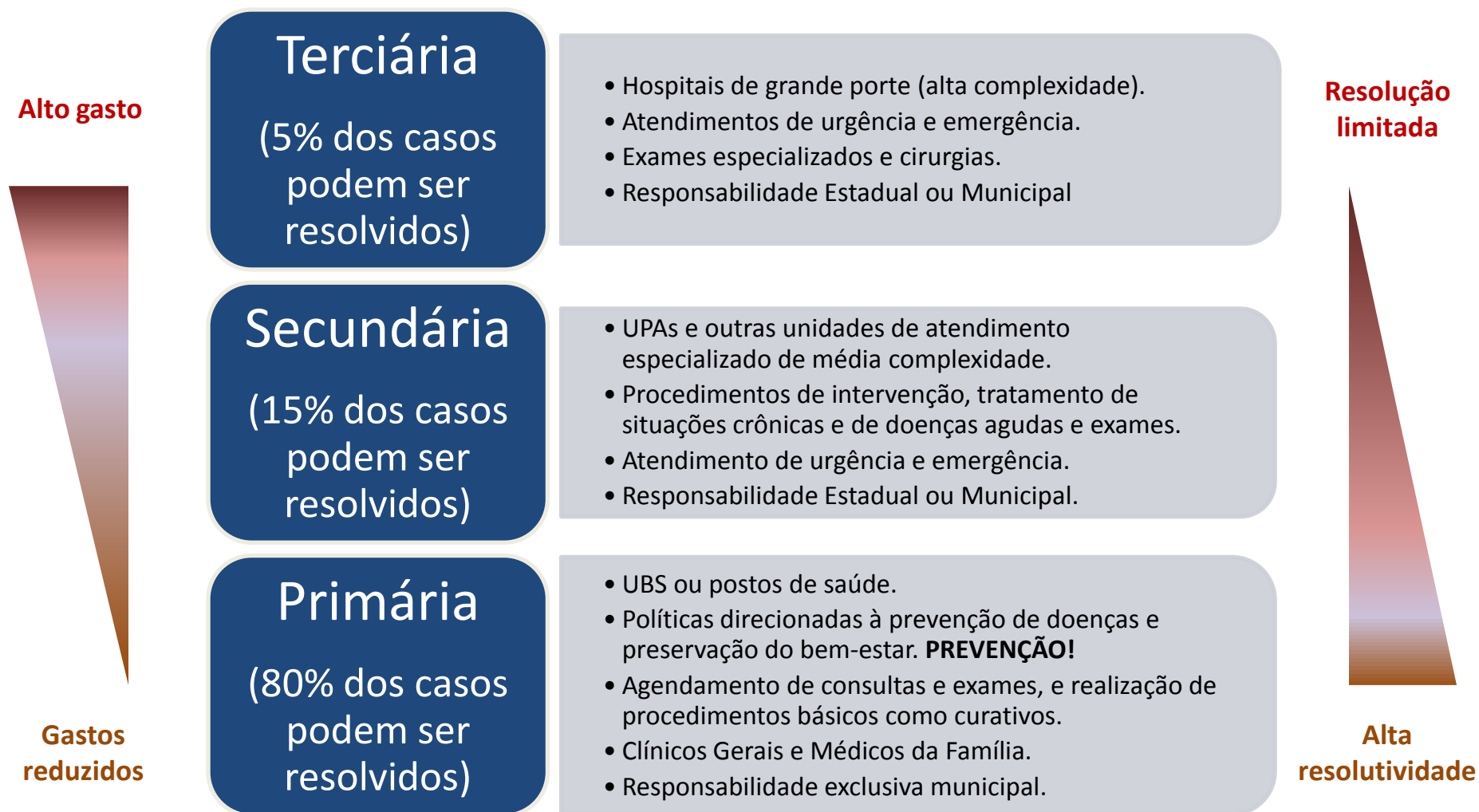

Rede Cuidar



Objetivo:

Reorganizar a Rede de Atenção à Saúde para ampliar o acesso e a qualidade dos serviços.

Rede Cuidar: Objetivos Específicos



- **Regionalizar** a prestação dos serviços de saúde para atender o cidadão o mais próximo possível de sua residência;
- **Superar a fragmentação** entre os níveis de atenção;
- Dar **escala** aos equipamentos de saúde;
- **Organizar o fluxo** de atendimento dos pacientes no SUS;
- Foco nas **doenças crônicas**;
- Melhorar a **qualidade do atendimento**;
- Fortalecer a **governança regional**.

Rede Cuidar: Objetivos Específicos



APS

Planificação da Atenção à Saúde:

- Implantar a Classificação de Risco;
- Acompanhamento do Plano de Cuidado Integral;
- Monitoramento e avaliação semanal do atendimento;
- Ordenadora do processo de atendimento;
- Maior resolutividade.

Rede Cuidar: Objetivos Específicos



AAE

- Planificação da Atenção à Saúde;
- Equipe multiprofissional;
- Planos de Cuidado Integral;
- Educação para a saúde;
- Maior Resolutividade.

Atenção Hospitalar

- Plano Diretor dos Hospitais;
- Aumentar a eficiência da rede hospitalar, integrando à Atenção Primária e ambulatorial especializada;
- Ampliação da oferta de serviços da rede própria e contratualizada;
- Recuperação e ampliação da infraestrutura hospitalar.



Principais Entregas

Rede Cuidar/Entregas



1 - 5 Unidades de Cuidado Integral à Saúde

Integração APS X AAE

1 – Nova Venécia (inaugurada)

2 – Linhares

3 – Santa Teresa

4 – Domingos Martins

5 – Guaçuí



Rede Cuidar/Entregas

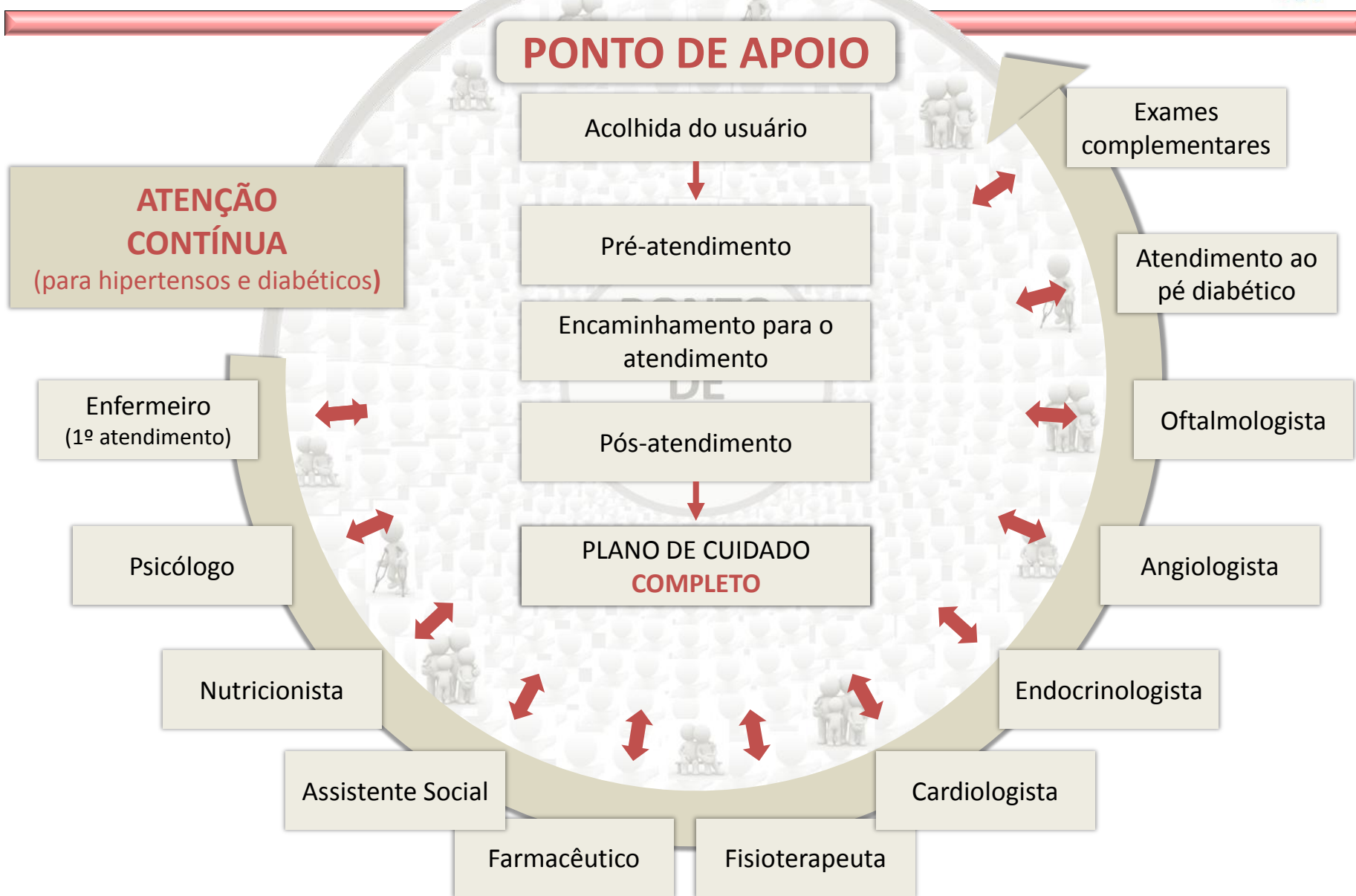

Especialidades - Rede Cuidar Norte



MÉDICOS ESPECIALISTAS - 14

Angiologia

Cardiologia

Proctologia

Oftalmologia

Dermatologia

Endocrinologia

Gastroenterologia

Otorrinolaringologia

Mastologia/Oncologia

Ginecologia

Urologia

Neurologia

Nefrologia

Pediatria

EQUIPE MULTIPROFISSIONAL - 9

Nutrição

Psicologia

Assistente Social

Farmacêutico

Enfermeiro

Técnico em Enfermagem

Educador Físico

Terapeuta Ocupacional

Fisioterapeuta

Exames - Rede Cuidar Norte



EXAMES DE IMAGEM - 17

Raio-X simples e contrastado

Ultrassonografia obstétrica/US em geral

Ecocardiografia fetal/criança/adulto

Arteriografia/aortografia

Ecodoppler (vascular)

Mamografia

Tomografia computadorizada

Cintilografia

Ressonância magnética

GINECOLOGIA - 3

Coloscopia

Conização

Punção aspirativa de mama para biópsia

BIÓPSIAS EM GERAL - 11

EXAMES LABORATORIAIS/BIOQUÍMICOS - 27

ENDOSCOPIAS - 3

Esofagogastroduodenoscopia /Colonoscopia/
Retosigmoidoscopia/Videolaringscopia

OFTALMOLOGIA - 4

Retinografia

Mapeamento de retina

Tonometria

Fundoscopia

OTORINOLARINGOLOGIA - 2

Audiometria

Potencial Evocado auditivo (BERA)

CARDIOLOGIA - 5

Eletrocardiografia

Teste ergométrico

Holter 24h

Rede Cuidar/Entregas



Unidade de Nova Venécia – inauguração: 15 de setembro



Rede Cuidar/Entregas



30 dias de funcionamento

589 pacientes atendidos

4.572 procedimentos,
entre consultas e exames



Rede Cuidar/Entregas



Depoimentos:

- **Morador de Pinheiros, Isaías Gonçalves de Souza**, 65 anos, disse que o atendimento está muito bom. Ele tem diabetes e pressão alta, e falou que a facilidade de ser atendido por todos os especialistas no mesmo local facilita o dia a dia.

“Acredito que a Rede Cuidar vai resolver a questão da saúde aqui no norte do Estado. É bom demais chegar em um lugar, receber o atendimento e um plano de cuidados. A médica me explicou tudo, disse que preciso tomar os remédios direitinho em casa para cuidar da minha saúde. A equipe está de parabéns”, disse.

- **Moradora de Pinheiros, Selene Teles Viana**, 78, disse que aprendeu muito sobre como cuidar da saúde em casa. “Aprendi muitas coisas que não sabia sobre tratamento, atendimento, sobre viver. Cuidados com a alimentação e a importância de tomar os remédios na hora certa. É bom demais”, comemorou.

- **Moradora de Conceição da Barra, Irailda da Silva**, 37. Ela, que é natural de Alagoas, esteve na Rede Cuidar para levar a filha, que foi encaminhada pelo pediatra, e disse que agora não precisa mais em se preocupar em pagar por um plano de saúde.

“A gente precisava muito de uma unidade como essa aqui. Deus deu sabedoria para os homens e os homens fizeram isso para nós. É muito bom”, disse.

Planificação da Atenção à Saúde



Região Norte



Planificação da Atenção à Saúde



Região Norte - Oficinas (abril a outubro 2017)

- 1) Redes de Atenção à Saúde: Integração entre Atenção Primária e Atenção Ambulatorial Especializada;
- 2) Atenção Primária à Saúde (APS);
- 3) Território e Vigilância em Saúde;
- 4) Organização da Atenção aos Eventos Agudos e às Condições Crônicas na Atenção Primária à Saúde;
- 5) Monitoramento e Avaliação na Atenção Primária à Saúde;
- 6) Assistência Farmacêutica na APS.

Ocorre nos 14 municípios em dois dias mensais.

Envolvimento de cerca de **2 mil profissionais e gestores.**

Planificação da Atenção à Saúde



- **Oficinas de Alinhamento de Facilitadores da Planificação**

10 oficinas mensais,

Total de **138 facilitadores**

(106 dos Municípios; 16 da SRSSM e 16 SESA nível central)

- **Grupo Condutor Regional da Planificação**

Coordenação Superintendente Regional – avaliação de cada oficina, planeamento da próxima e acompanhamento dos planos de ações da tutoria e da gestão municipal, iniciadas em Julho/2016.

2016 = 4 reuniões

2017 = 6 reuniões – última acontecerá em 20/10/2017

Planificação da Atenção à Saúde



- **Tutoria nas Unidades de Saúde Laboratório**

9 oficinas tutorias - Agosto 2016 a outubro 2017.

- São Mateus
- Jaguaré
- Pinheiros
- Barra de São Francisco
- Jaguaré

- **Oficinas de Capacitação nos Protocolos Clínicos**

6 Oficinas para **médicos e enfermeiros de 138 Unidades Básicas de Saúde** da Região Norte , realizadas em Nova Venécia e São Mateus.

- **Oficinas de Acompanhamento da Atenção Ambulatorial Especializada**

Equipe Unidade Cuidar Norte, em Nova Venécia – **3 oficinas** de 3 dias em agosto, outubro e novembro/2017.

Rede Cuidar/Entregas



2 - Hospital Estadual Geral de Cariacica

400 novos leitos

- Ordem de Serviço para início da terraplanagem assinada em 22/09/17;
- Previsão de publicação do edital da obra para jan/18;
- Prazo de 36 meses para execução da obra.



3 - Hospital Estadual São Lucas (Blocos 4 e 5)

Conclusão do novo São Lucas - mais
59 novos leitos.

- Publicação do edital da obra para nov/17;
- Prazo de 24 meses para execução da obra.



4 - Maternidade de São Mateus

Reforma e Ampliação

55 novos leitos.

- Republicação do edital da obra para out/1;
- Prazo de 18 meses para execução da obra.

Rede Cuidar/Entregas



5 - Maternidade de Cachoeiro de Itapemirim

Reforma e Ampliação

- Ampliação da capacidade instalada **130 leitos**, sendo 97 leitos novos;
- Projetos em elaboração.

Rede Cuidar/Entregas



6 - Mutirão de Reabilitação



Rede Cuidar/Entregas



Mutirão de Reabilitação

2017	Total
Procedimentos	Cadeira de rodas/Órteses/Próteses
Meios auxiliares de locomoção	6.521
Investimento	R\$ 5.457.520,49

Entregas realizadas - 1.064

Rede Cuidar/Entregas



7 - Mutirão de Oftalmologia

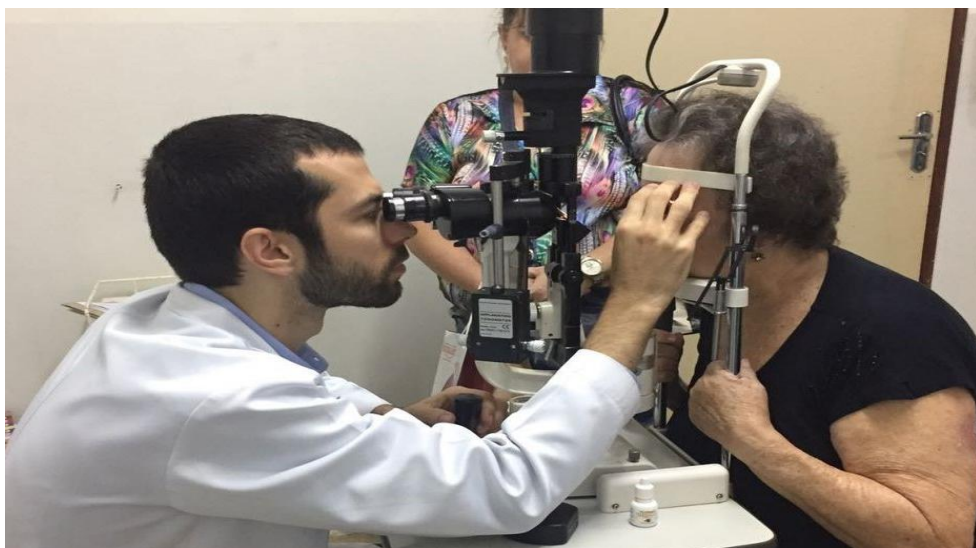

Procedimentos realizados

2.216 – Cataratas

108 – Vitrectomias

2017

Total

Procedimentos: Catarata; Pterígio; Vitrectomia e Estrabismo

6.510

Pessoas atendidas

3.600

Investimento

R\$ 6.115.059



8 - Hospital Infantil N. S. da Glória

- Ampliação dos serviços com a transferência para HPM – Pronto Socorro, UTIP, Semi-intensivo e Enfermarias em **06/10;**

Total de leitos – 105 leitos;

- Projeto Oncologia Pediátrica em execução HPM
- Adequações sede atual - reestruturação do espaço físico , com **49 novos leitos** (20 UTIP, 17 enfermarias de pneumologia e sala de endoscopia).

Rede Cuidar/Entregas



Inauguração do Pronto-socorro “Dr^a. Milena Gottardi”



Rede Cuidar/Entregas



9 - Hospital Dório Silva

2016 – 186 leitos

2017 – Out/17 - 231 leitos (40 UTI, sendo 20 novos).

Até dez/2017 - 286 leitos

2018 – Novo Centro Cirúrgico – 6 salas (dez/2018)
65 Leitos

Total - 351 leitos

- Retaguarda para hemorragia digestiva;
- Hemodiálise para agudos;
- Pólo de aplicação de Palivizumabe (tratamento de bebês prematuros).



10 - Hospital Estadual Roberto A. Silveiras

- Novo centro cirúrgico -1.800m²;
- 6 salas cirúrgicas;
- 3 leitos pré-anestésicos;
- 7 leitos RPA;
- Nova CME;
- Sala de apoio para familiares/acompanhantes;
- Licitação até dez/2017;
- R\$ 4 milhões.

Rede Cuidar/Entregas



11 - Hospital Estadual Infantil e Maternidade de Vila Velha (HIMABA)

- Pronto-socorro 24 horas;
- **142** leitos – previsão de passar para **180** leitos;
- Administrado pelo Instituto de Gestão e Humanização (IGH) – OS, desde 01/10.



12 - Hospital Estadual Silvio Avidos

- Nova sede para aumentar a capacidade atendimento de **136** para **280** leitos;
- Chamamento público publicado em 04/10.



13 - Centro Regional de Especialidades Metropolitanas

- **27** novos consultórios no ambulatório;
- Unidade Oftalmológica – **7** consultórios;
- Readequação de **12** consultórios;
- Adequação do refeitório para os servidores;
- Reforma de todos os banheiros;
- Reforma do telhado da subestação e reparo na sede;
- Ampliação da recepção;
- Área externa – acolhimento aos usuários.

Rede Cuidar/Entregas



14 - Centro Regional de Especialidades São Mateus - Nova Sede



Rede Cuidar/Entregas



15 – Centro Regional de Especialidades Cachoeiro de Itapemirim

- Nova Sede - 1º Semestre 2018.



16 - Farmácias Cidadãs

Novas sedes para:

- Vila Velha (Dez 17);
- Serra e Linhares (Ampliação espaço - Dez 17);
- Vitória (Fev 18);
- Cachoeiro de Itapemirim (1º Sem 18).

Rede Cuidar/Entregas



Síntese de Novos Leitos

2015/2016	Realizado	262 leitos
2017	Realizado	208 leitos
2017/2018	Programado	643 leitos
Após 2018		556 leitos
Total		1.669 leitos



Qualificação da Gestão da SESA

Qualificação da Gestão



Objetivo geral

Reorganizar o modelo de gestão da SESA, através do fortalecimento da capacidade de planejamento, gestão e controle.

Qualificação da Gestão

Objetivos Específicos



- Aumento da transparência;
- Profissionalização da gestão;
- Parcerias com 3º Setor;
- Gestão por resultados;
- Fortalecer a participação dos usuários;
- Aumentar a eficiência;
- Fortalecer o planejamento;

Qualificação da Gestão

Objetivos Específicos



- Aprimorar o controle;
- Orientar a gestão com foco no cidadão/usuário;
- Redimensionar e qualificar a força de trabalho;
- Implantar nova estrutura organizacional;
- Organizar uma Central de Resultados;
- Capacitar líderes em gestão.

Impactos Esperados



- Garantir a boa aplicação dos recursos do SUS, no interesse dos usuários;
- Dar sustentabilidade ao processo de melhoria contínua da prestação de serviços de saúde, ao longo do tempo;
- A qualificação da gestão combate a ineficiência, o desperdício, o clientelismo, o corporativismo e o desvio de recursos públicos das suas finalidades.

Qualificação da Gestão



Algumas Entregas de Gestão



- Implantação de sistemas de gestão da clínica e **monitoramento de indicadores assistenciais** nos hospitais próprios: **Tempo Médio Permanência, Taxa Ocupação, Taxa de Mortalidade, Taxa de Infecção Hospitalar, Índice de intervalo de substituição;**
- **Gestão de Custos** – implantação de sistemas de gestão de custos na rede própria e conveniada e estruturação de gerência de custos no nível central da SESA : Hospitais - Antonio Bezerra, Jayme Santos Neves, Central e Urgência e Emergência;

Algumas Entregas de Gestão



- Formalização de grupo gestor do Plano Estadual de Saúde - PES e rotina de monitoramento quadrimestral dos indicadores de saúde nas 4 regiões;
- Monitoramento intensivo da carteira de projetos prioritários (SUBGESTI e Gabinete do Secretário) com a criação da Gerência de Projetos;

Algumas Entregas de Gestão



- Rotinas administrativas – readequação de aproximadamente 300 processos de trabalho para aprimoramento da gestão, realizado com apoio da SECONT, PGE e PRODEST;
- Qualificação e fortalecimento do Controle Social – Capacitação e nova lei;

Algumas Entregas de Gestão



- Descentralização para as unidades básicas de saúde do acesso à informação do agendamento de consultas e exames;
- Implantação do SISREG nas 4 regiões de saúde;
- Reformas e adequações das sedes das Superintendências Regionais de Saúde;

Algumas Entregas de Gestão



- Processo de Planejamento e Programação Regional – PGASS - elaboração dos planos regionais de saúde, mapa regional de investimentos, readequação da oferta de serviços na lógica das redes regionais e apoio aos municípios para elaboração dos Planos Municipais de Saúde;
- Conclusão – maio/2018.

Cooperação Técnica com a OPAS



Eixos Temáticos

- Gestão da SESA e do SUS;
 - Qualificação da Atenção Primária;
 - Qualificação das Redes assistenciais;
 - Vigilância em Saúde;
 - Eliminação da Sífilis Congênita.
- ➔ Vigência – 5 anos (a partir de 2018).



Financiamento da Saúde

Execução Orçamentária/Financeira



Janeiro a agosto 2017 - SIOPS

Orçamento Executado	1.543.153.985,03
---------------------	------------------

Recursos Próprios	1.151.854.541,30
-------------------	------------------

Recursos Federais	386.459.831,20
-------------------	----------------

Outras Fontes (PROPÆ/BNDES)	4.839.612,53
-----------------------------	--------------

Aplicação recursos próprios	17,38%
------------------------------------	---------------



Judicialização

Judicialização da Saúde



Evolução da Judicialização

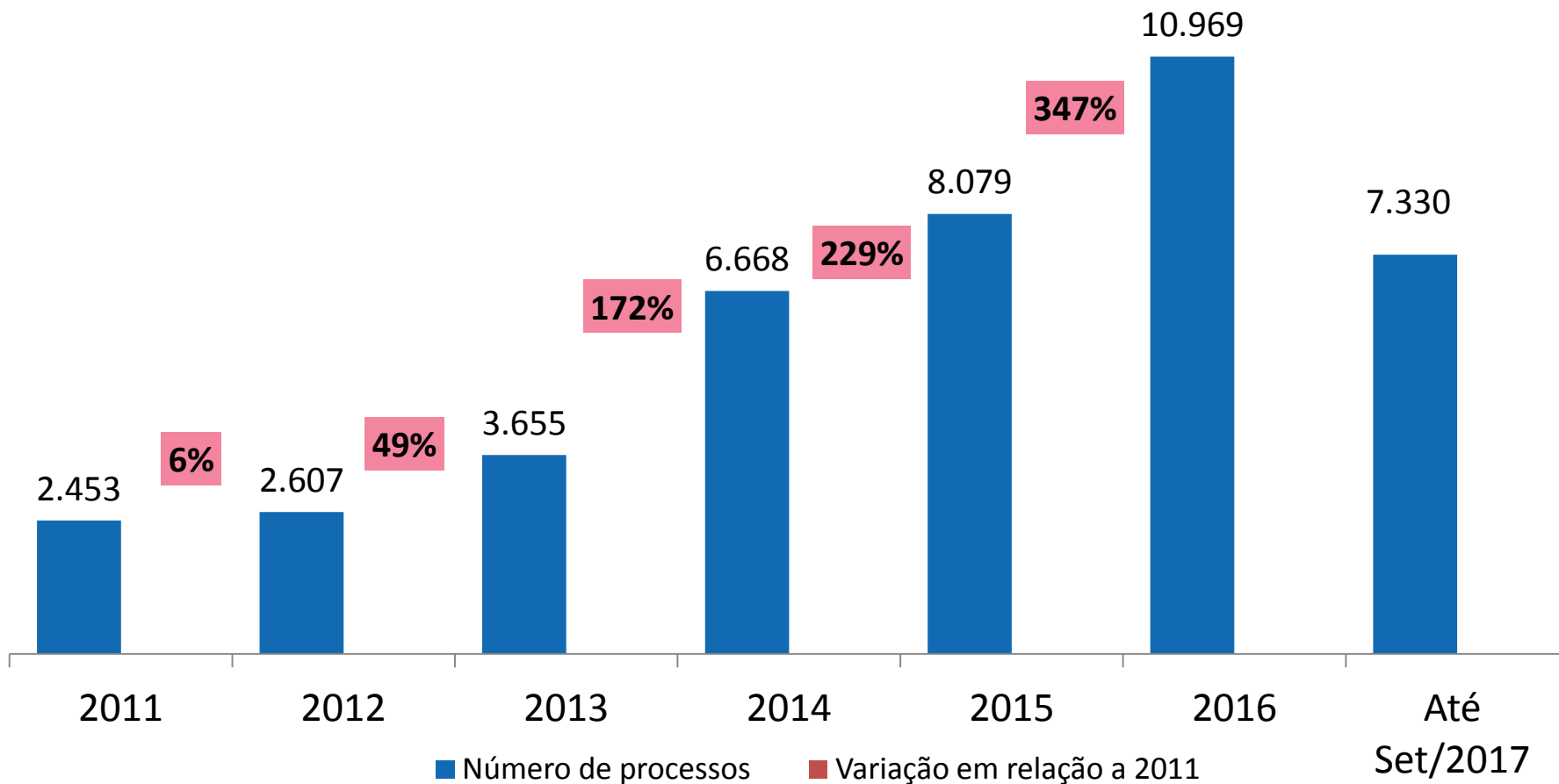

Gastos com Demanda Judicial



1º e 2º quadrimestres

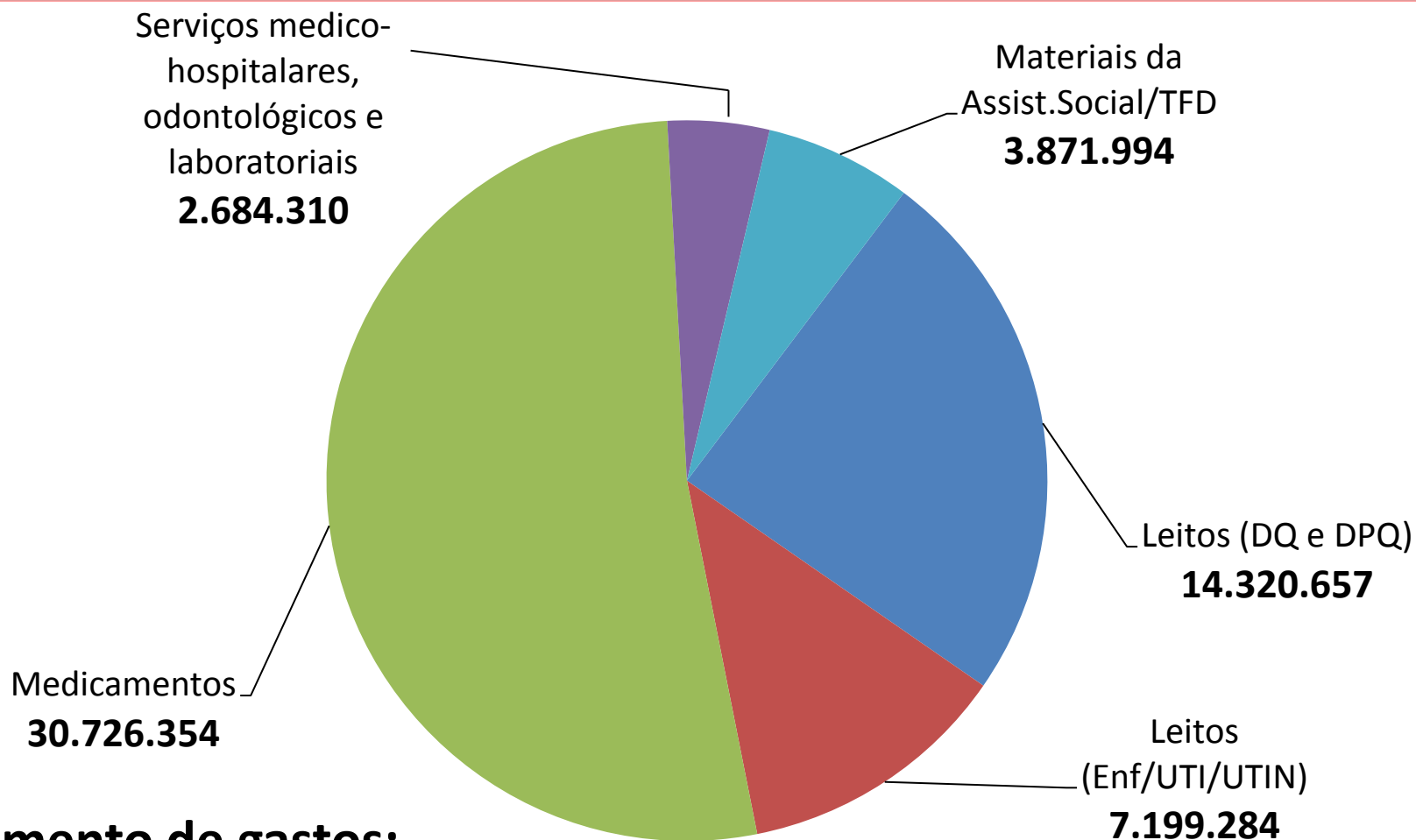

Aumento de gastos:

2016 – R\$ 42.065 mi

2017 – R\$ 58.800 mi, **incremento de 40%**



Atenção à Saúde

Consultas/Exames e Internações



	Janeiro a Agosto
Consultas (básica e especializada)	5.721.208
Exames	11.834.680
Internações	151.971

Atenção Primária à Saúde ES

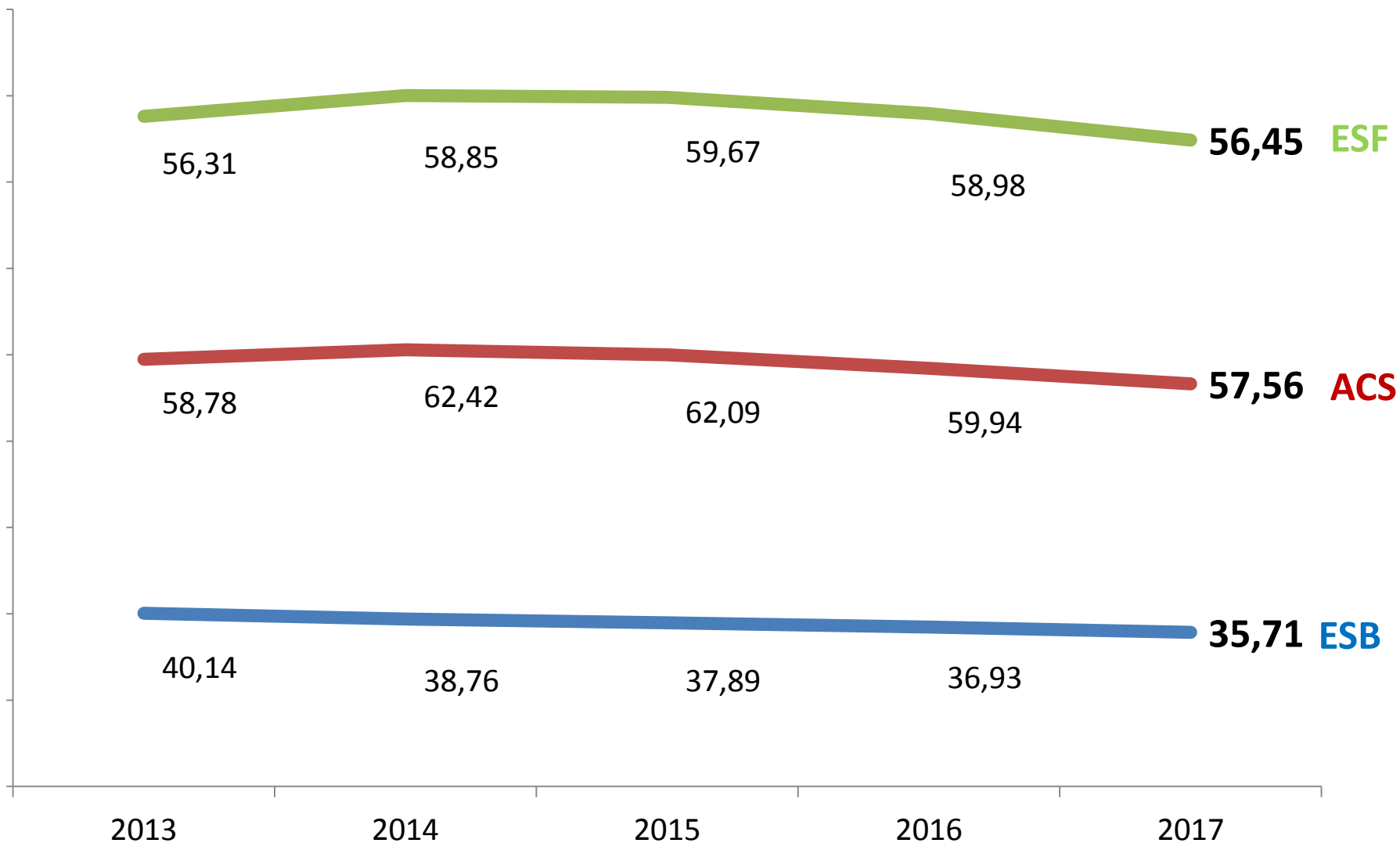

Principais Causas de Óbitos (%)

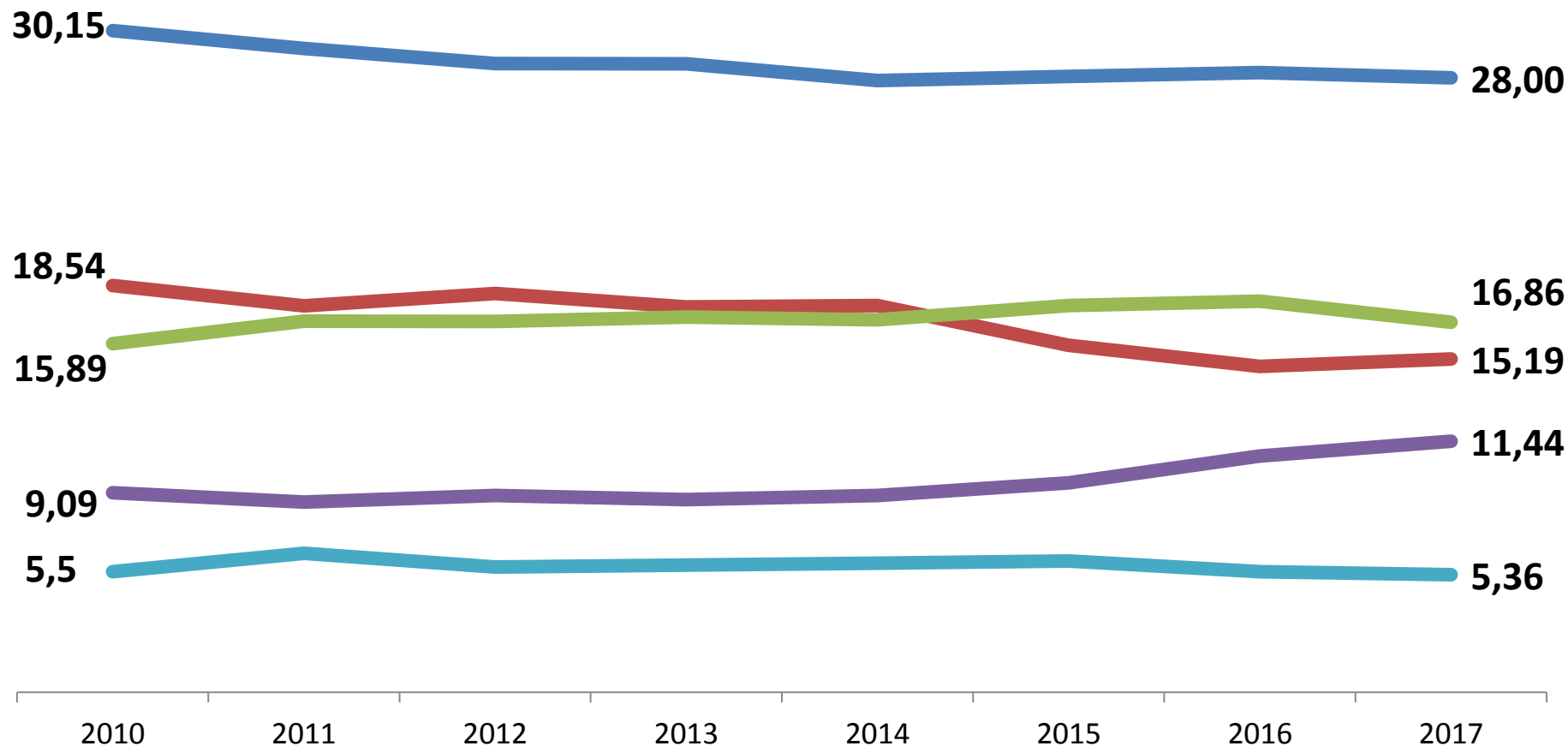

- Doenças do aparelho circulatório
- Neoplasias (tumores)
- Doenças endócrinas nutricionais e metabólicas
- Causas externas (acidentes, homicídios e suicídios)
- Doenças do aparelho respiratório

Imunização



- Doses fornecidas: **977.359**
- Investimento Federal: **R\$ 26.314.836,14**



Vigilância Epidemiológica Dengue, Zika, Chikungunya

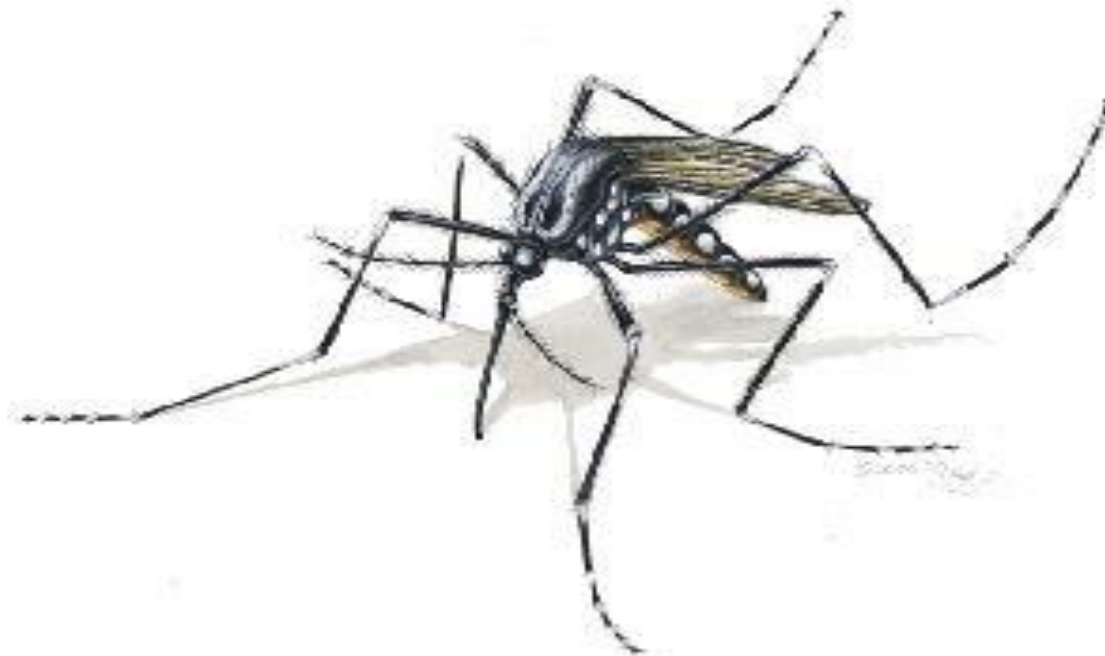



Dengue



Casos Notificados de Dengue

Por SE 2016/2017

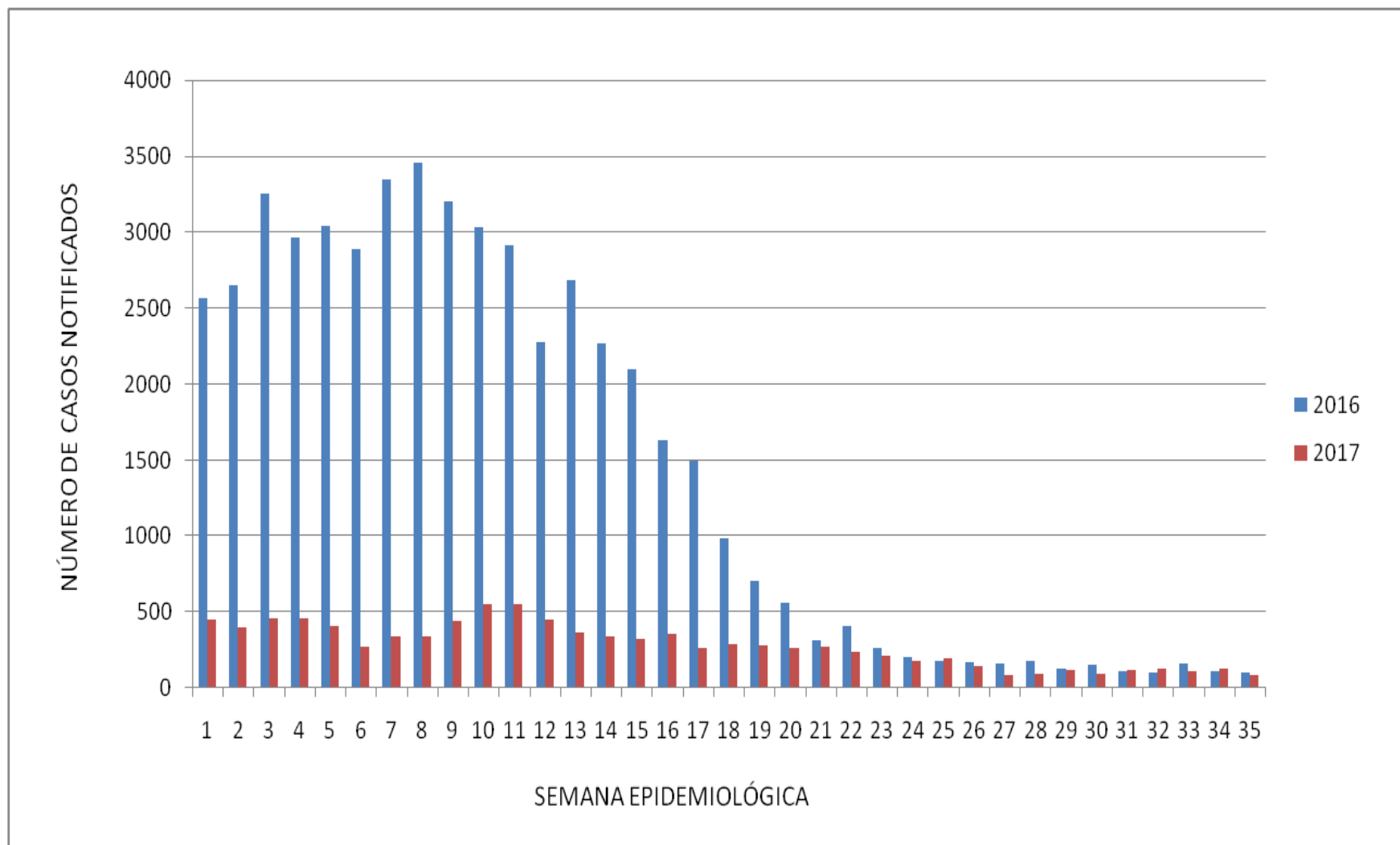

* Dados consolidados até a SE 35 2016-2017. Fonte: Planilha paralela SESA.



Zika



Notificação de Zika

Por SE 2016/2017

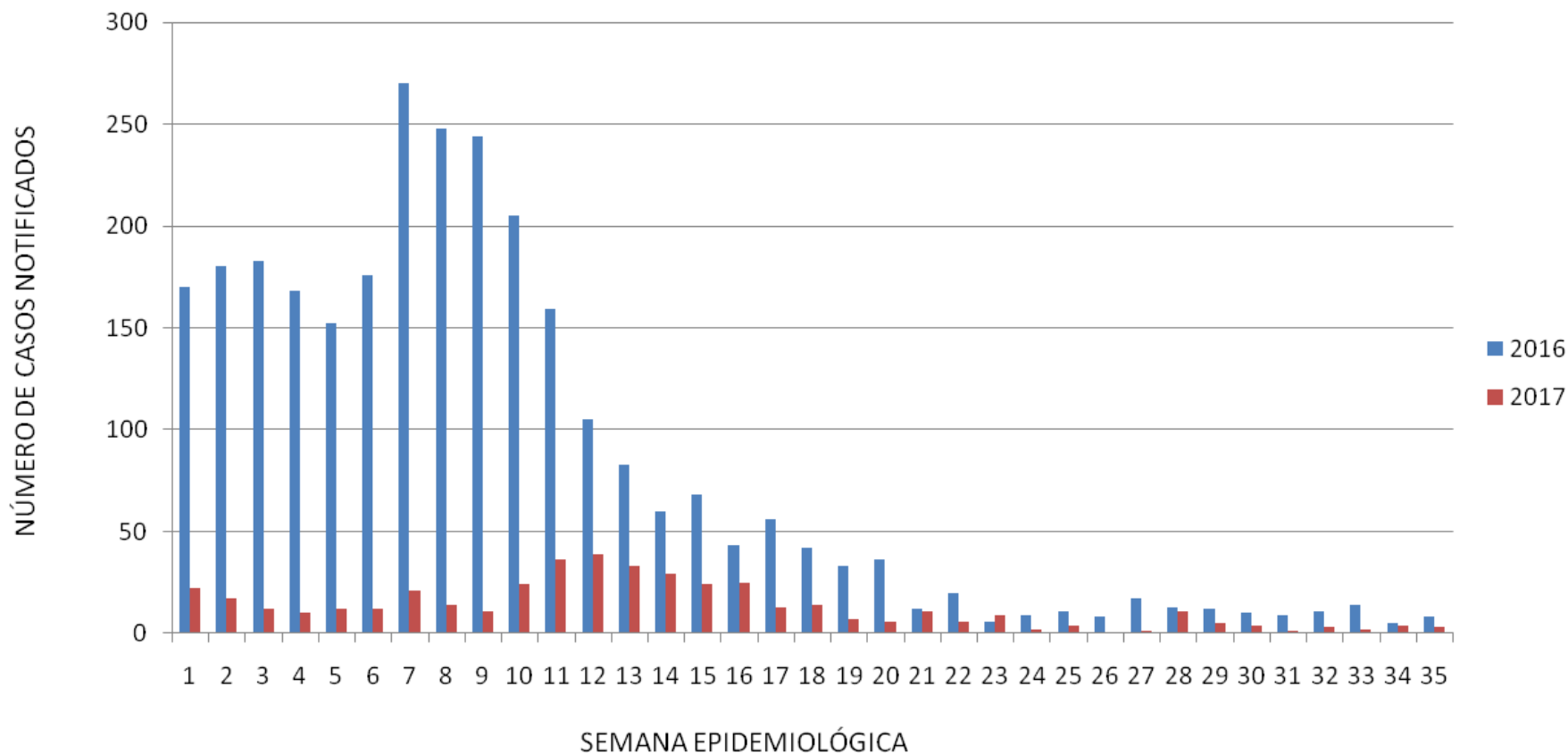

* Dados consolidados até a SE 35 2016-2017. Fonte: Planilha paralela SESA.



Chikungunya



Situação Epidemiológica



Casos Notificados de Chikungunya, 2015-2017*

Até 35 SE 2017– 1.277 notificações

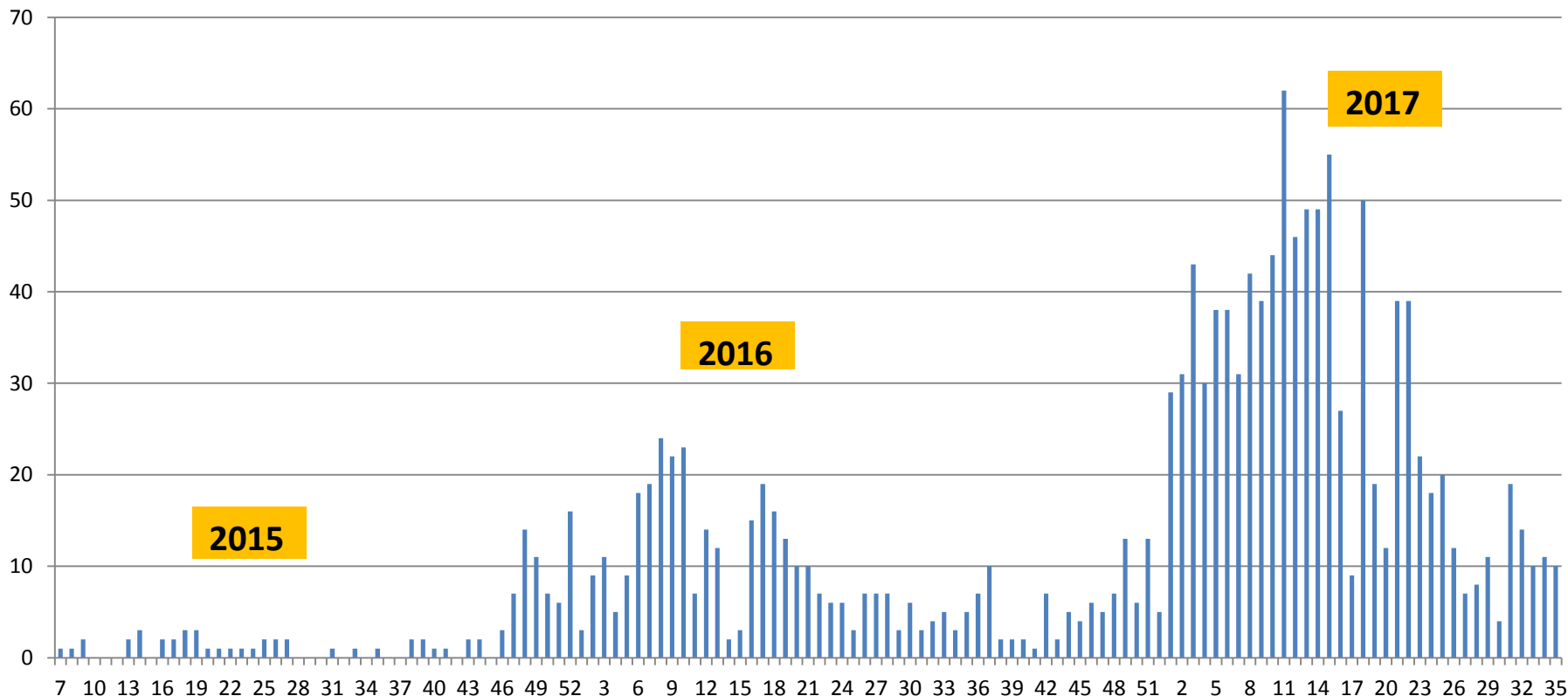

Fonte: Planilha Paralela. SESA/GEVS/NEVA/PECD. Dados consolidados até a SE 35.



Monitoramento Integrado

**Nova Estratégia
de Combate ao Aedes**

Monitoramento Inteligente e Preventivo - Novo Modelo



6.016 Armadilhas implantadas – 100% municípios

R\$ 3.210.545,60/ano



Plano Estadual de Enfrentamento à Sífilis Congênita



DE TODOS OS
PLANOS PARA O SEU
BEBÊ
.....
O TESTE
DA SÍFILIS
DEVE SER UM
DOS PRIMEIROS.

GOVERNO DO ESTADO
DO ESPÍRITO SANTO
Secretaria de Saúde



Objetivo:

Reduzir drasticamente os casos de sífilis congênita no estado do ES de 12,5 para 0,5 casos para mil nascidos vivos (27 casos), até o ano de 2019.

Número de casos:

2016 – 643

2017 – 485

Produção 2017

Análises Laboratoriais

28.121

Central de Notificação, Capacitação e Distribuição de Órgãos - CNCDO/ES



Transplantes	1º e 2º Quad.
Córneas	193
Rim	65
Fígado	13
Coração	6
Osso	0
Esclera	4
Medula Óssea Autólogo	32
Total	313

27 de Setembro



Muitas vidas cabem em um SIM

**Homenagem as famílias
que disseram “SIM” para
a doação de órgãos
e tecidos**



Assistência Farmacêutica



Gastos em Milhões

Medicamentos Básicos
(contrapartida aos municípios)

3,5

Aquisição de **Medicamentos Especializados**

74,9

Dados liquidados até 31/08/2017, incluindo Fórmulas Nutricionais.

Padronizados Especializados

- Itens

339

Básica

- Itens

288

- SERP

86% dos municípios

Assistência Farmacêutica

1º e 2º quadrimestres



Atendimentos

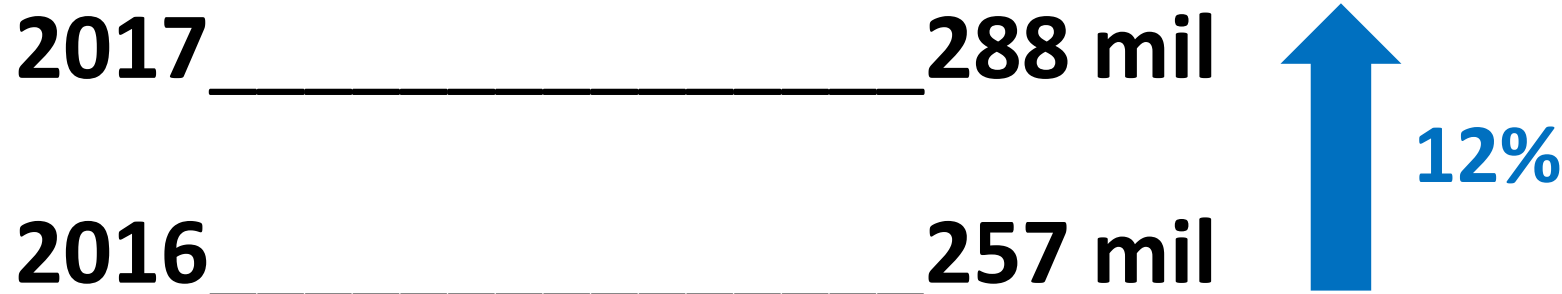

Disponibilidade de Medicamentos
Padronizados, média de **96%**

Site SESA: <https://farmaciacidade.es.gov.br/>

Assistência Farmacêutica



Cobertura de medicamentos nas farmácias - 06/10/2017

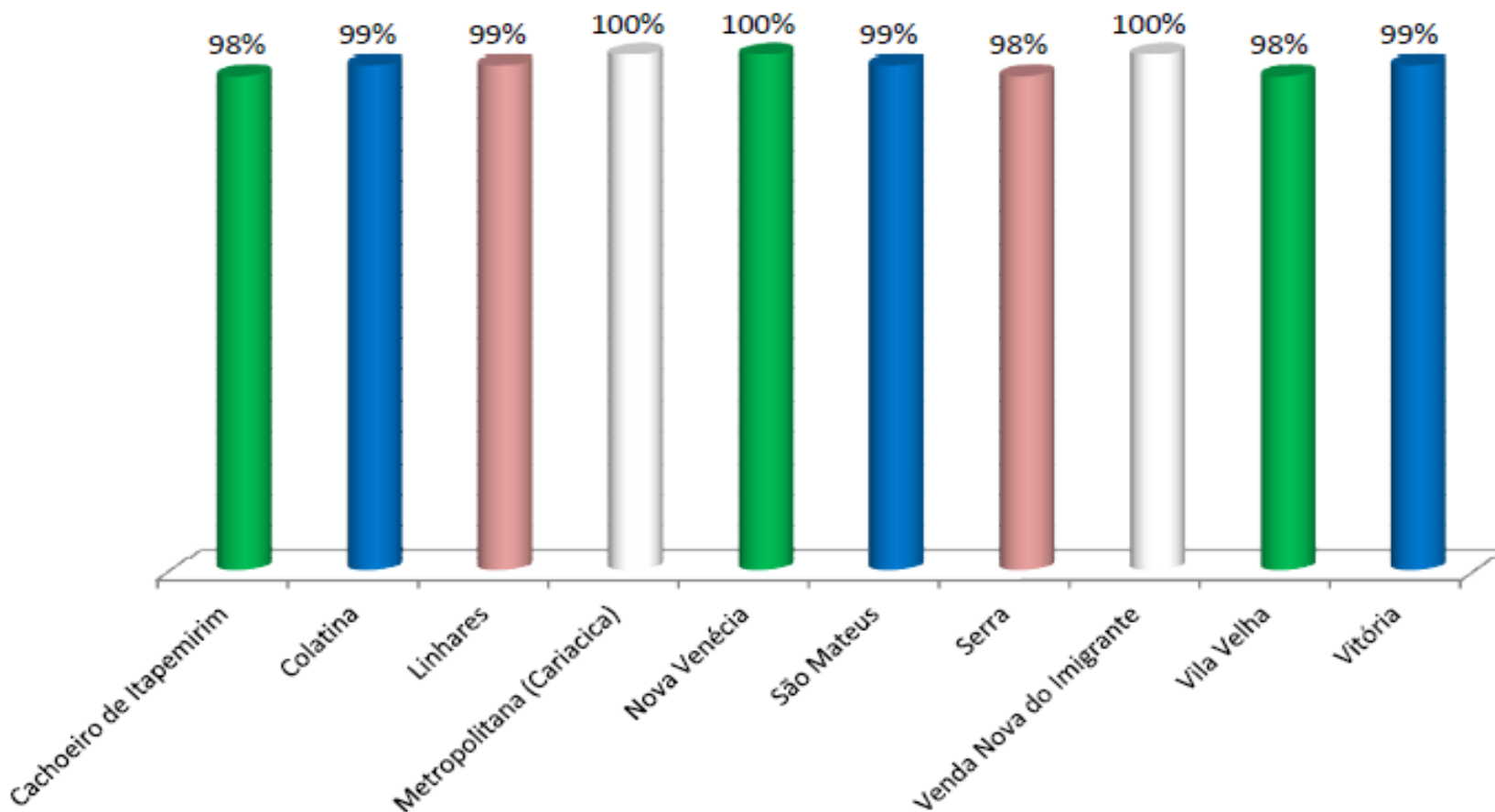

Site Movimento 21 Dias



Site Movimento 21 Dias



31.050 usuários cadastrados no site:
www.movimento21dias.com.br

49.043 desafios assumidos
Caminhar ou correr por 30 minutos

13.465 usuários acessaram o site

17.600 acessos

53.950 visualizações de página



SAMU 192

Abrangência do Serviço:

18 municípios

2.200.000 hab.

(55% da população capixaba)

Comparativo

1º e 2º quadrimestre de 2015 e 2017



	2015	2017	Incremento
Total de ligações	426.434	587.750	37,83
Trote	135.145	102.142	-24,42
Regulações Médicas	44.942	76.061	69,24
Envio de ambulâncias e transferências	33.975	32.779	-3,52

Acidentes de Trânsito

2º quadrimestre



Atropelamento	418
Automóvel	1.497
Moto	1.649
Bicicleta	455
Total	4.019

Conselho Estadual de Saúde



- Reuniões da Mesa Diretora **5**
- Reuniões Ordinárias **4**
- Reuniões Extraordinárias **3**
- Reuniões da Coordenação Estadual de
Plenárias de Conselhos de Saúde **4**
- Resoluções **13**
- Conferências regionais de Conselhos de Saúde **4**
- Conferências Temáticas Estaduais **2**

Conselho Estadual de Saúde



- Participação na Conferência Nacional da Saúde da Mulher – Brasília
- Eleições de Conselhos Gestores nos Hospitais do SUS
- Participação nas Conferências Municipais de Saúde

Síntese da Estratégia





GOVERNO DO ESTADO
DO ESPÍRITO SANTO
Secretaria da Saúde

Obrigado!

ricardodeoliveira@saude.es.gov.br

ALES – 20/10/2017