



# Secretaria de Estado da Saúde

**Audiência Pública**

**2º Quadrimestre/2020  
Lei Complementar nº 141/2012**

GOVERNO DO ESTADO  
DO ESPÍRITO SANTO  
*Secretaria da Saúde*



# Financiamento

# Dados Orçamentários



## Demonstrativo de aplicação de recursos próprios Estaduais em ações e Serviços públicos de Saúde

Itens	4.º Bimestre Acumulado Executado no exercício de 2020
Receita de impostos – Vinculada conforme a LC 141/2012	<b>7.453.232.297,04</b>
Despesas com Recursos Próprios em Ações e Serviços de Saúde	<b>1.184.757.246,26</b>
Recursos Próprios aplicadas em Ações e Serviços de Saúde	<b>15,89 %</b>
Despesas total em Ações e Serviços de Saúde por habitantes	<b>547,27</b>
Despesas com Recursos Próprios em Ações e Serviços de Saúde por habitantes	<b>298,25</b>

# Despesa Liquidada

Fonte



Fonte	2º Quad/20 (R\$)	%
Estado	679.640.340,54	55,40
União	406.412.928,35	33,13
Outros	140.792.662,75	11,48
<b>Total</b>	<b>1.226.845.931,64</b>	<b>100,00</b>

Percentual Aplicado: **2020 – 15,89%**

LC nº 141/2012

# Despesa Liquidada

## Natureza da Despesa



Natureza das Despesas	2º Quad./20 (R\$)	%
Pessoal e Encargos Sociais	<b>280.638.265,88</b>	<b>22,87</b>
Despesas Correntes	<b>861.236.437,52</b>	<b>70,20</b>
Despesas de Capital	<b>80.972.228,24</b>	<b>6,60</b>
Inversões Financeiras	<b>4.000.000,00</b>	<b>0,33</b>
<b>Total</b>	<b>1.226.845.931,64</b>	<b>100,00</b>

# Judicialização

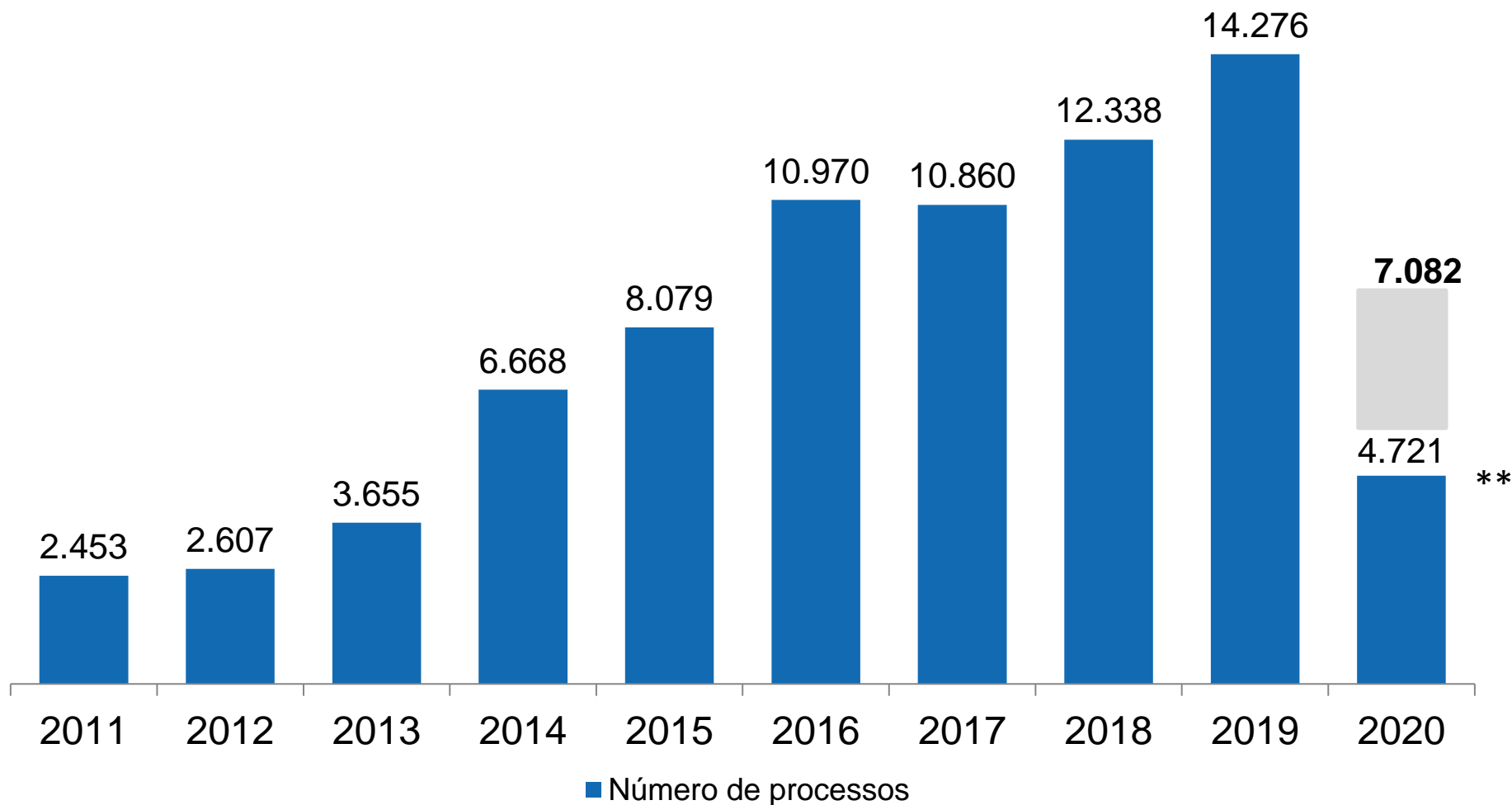

Obs: 2020 – \* projeção 2020. \*\*2º quadrimestre acumulado - 1º 2.994/2º - 1.727

# Judicialização

Comparativo no ES - Janeiro à Agosto 2019/2020

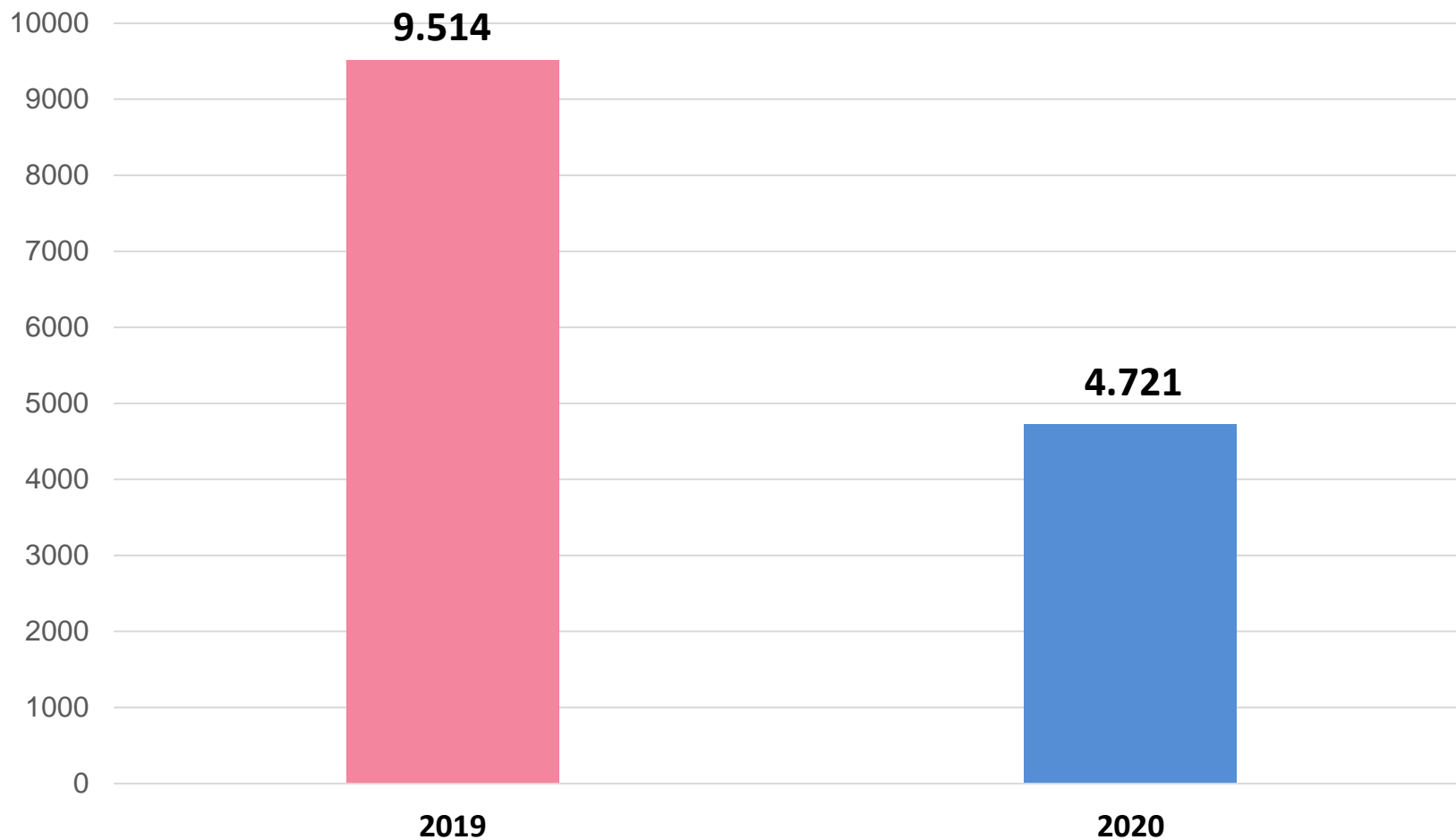

# Judicialização

Comparativo Por Região de Saúde – Jan. à Ago. 2019/2020

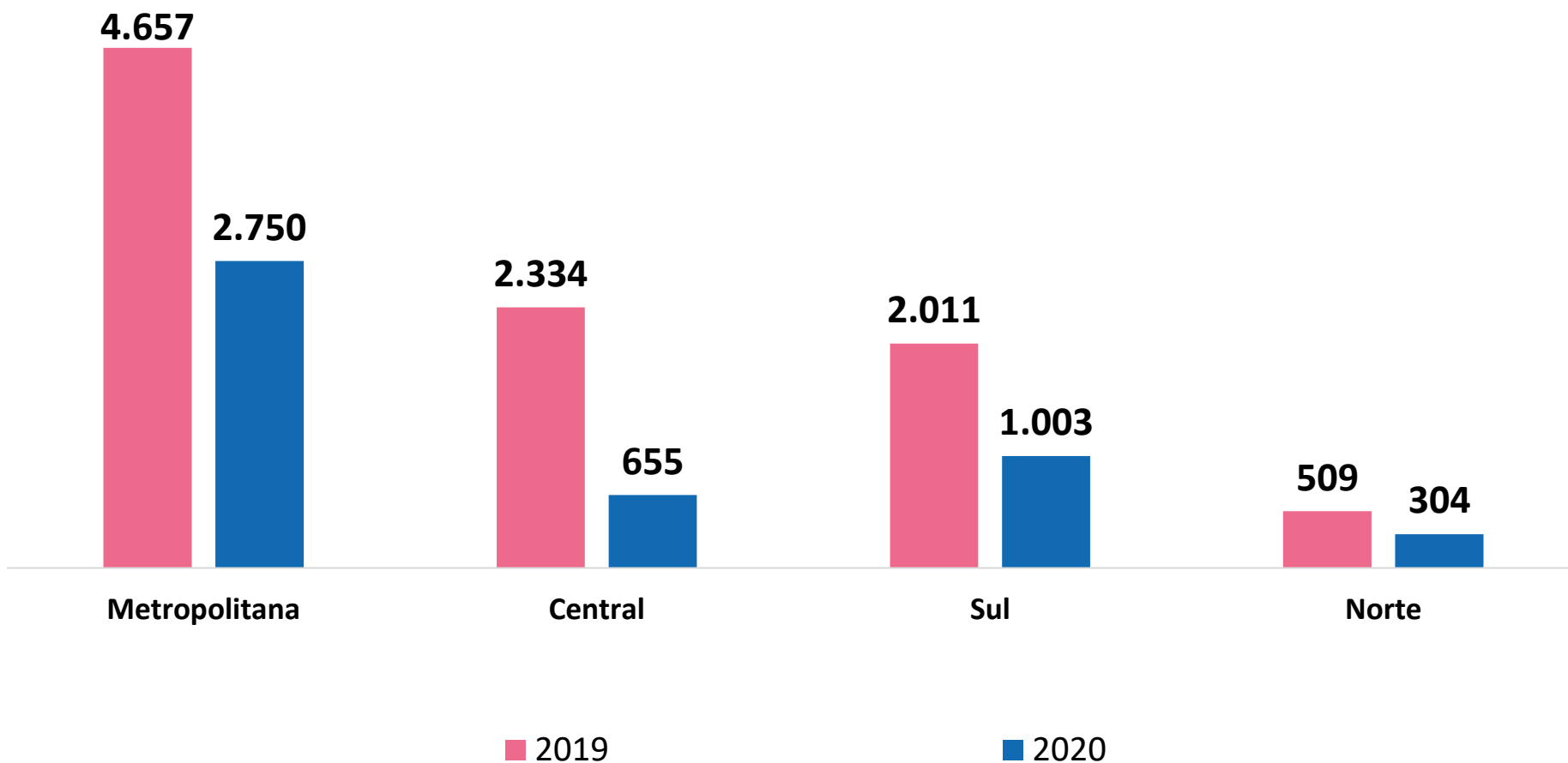



# Judicialização

Comparativo Por Tipo de Receita – Jan. à Ago. 2019/2020

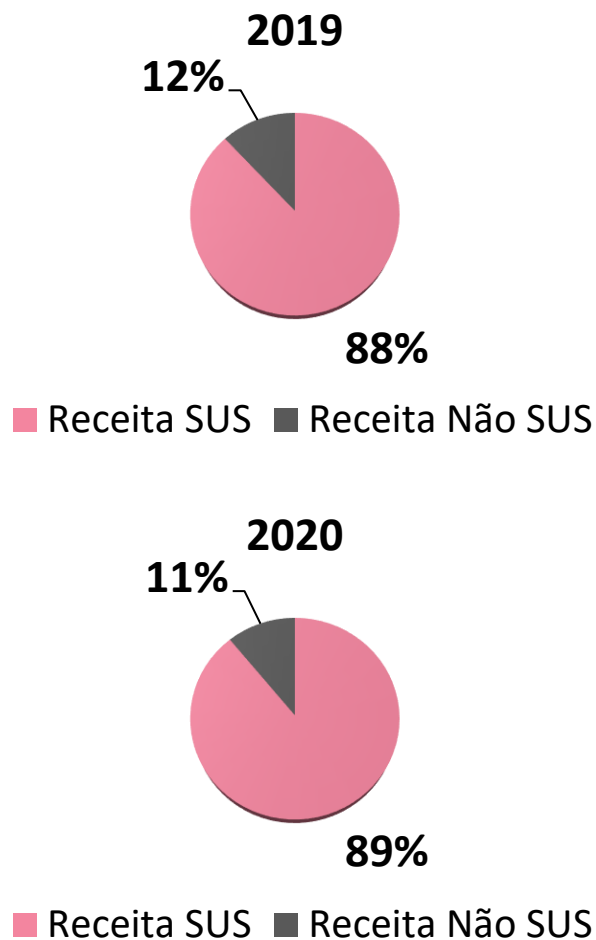
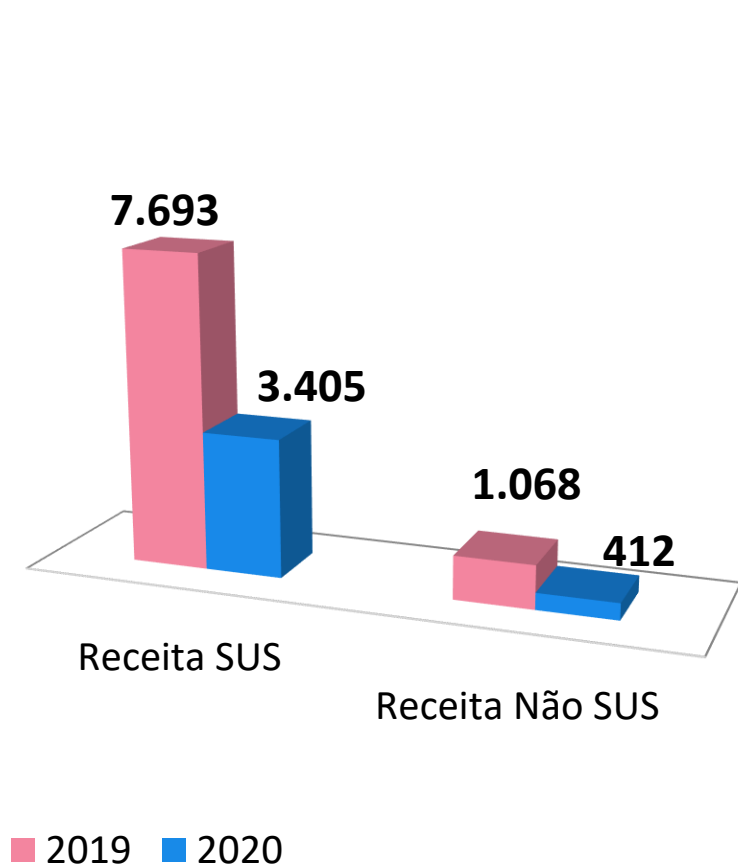

# Judicialização

Comparativo Por Tipo de Representante – Jan. à Ago. 2019/2020

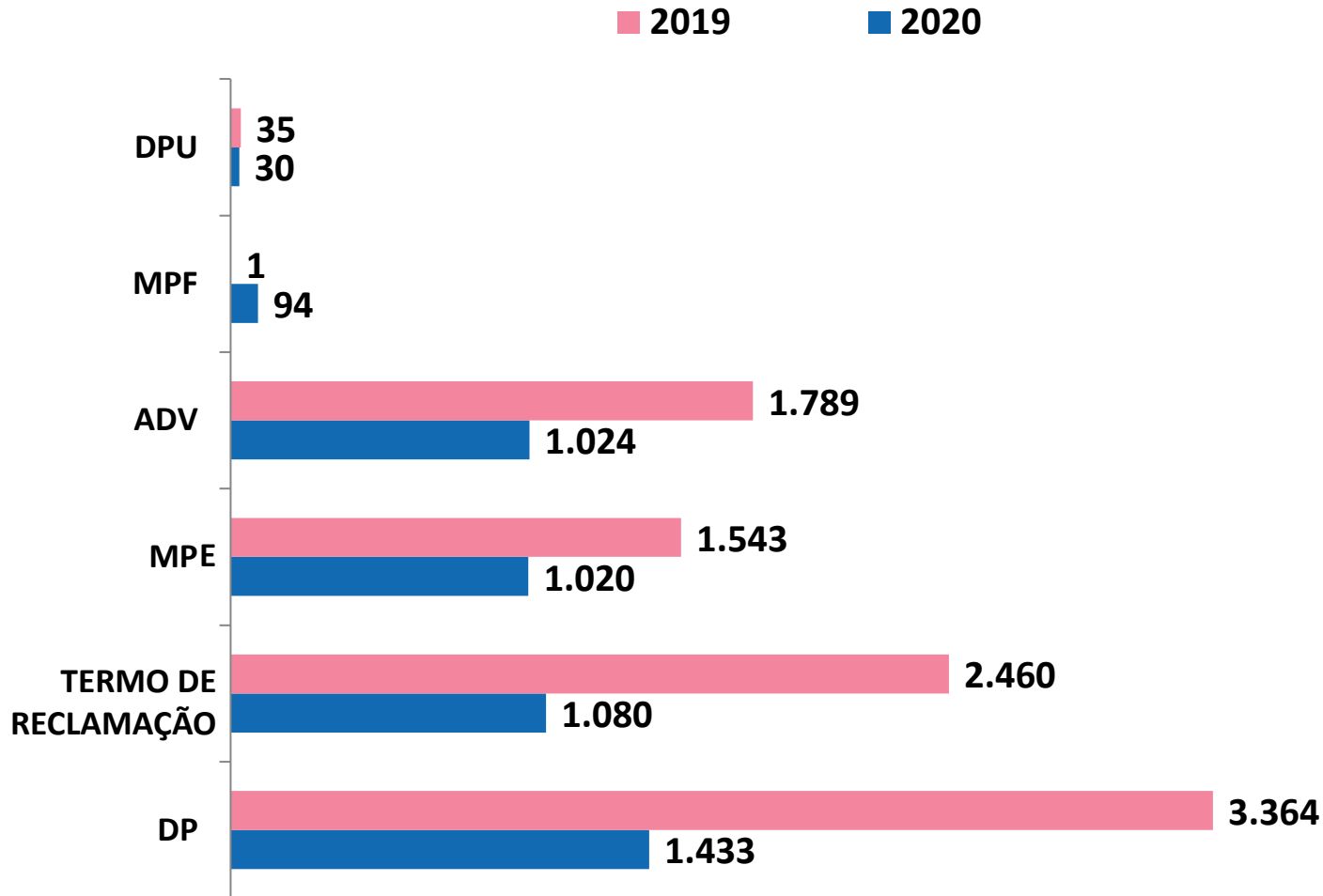

# Judicialização

Comparativo Demandas mais Judicializadas – Jan. à Jul. 2019 x 2020

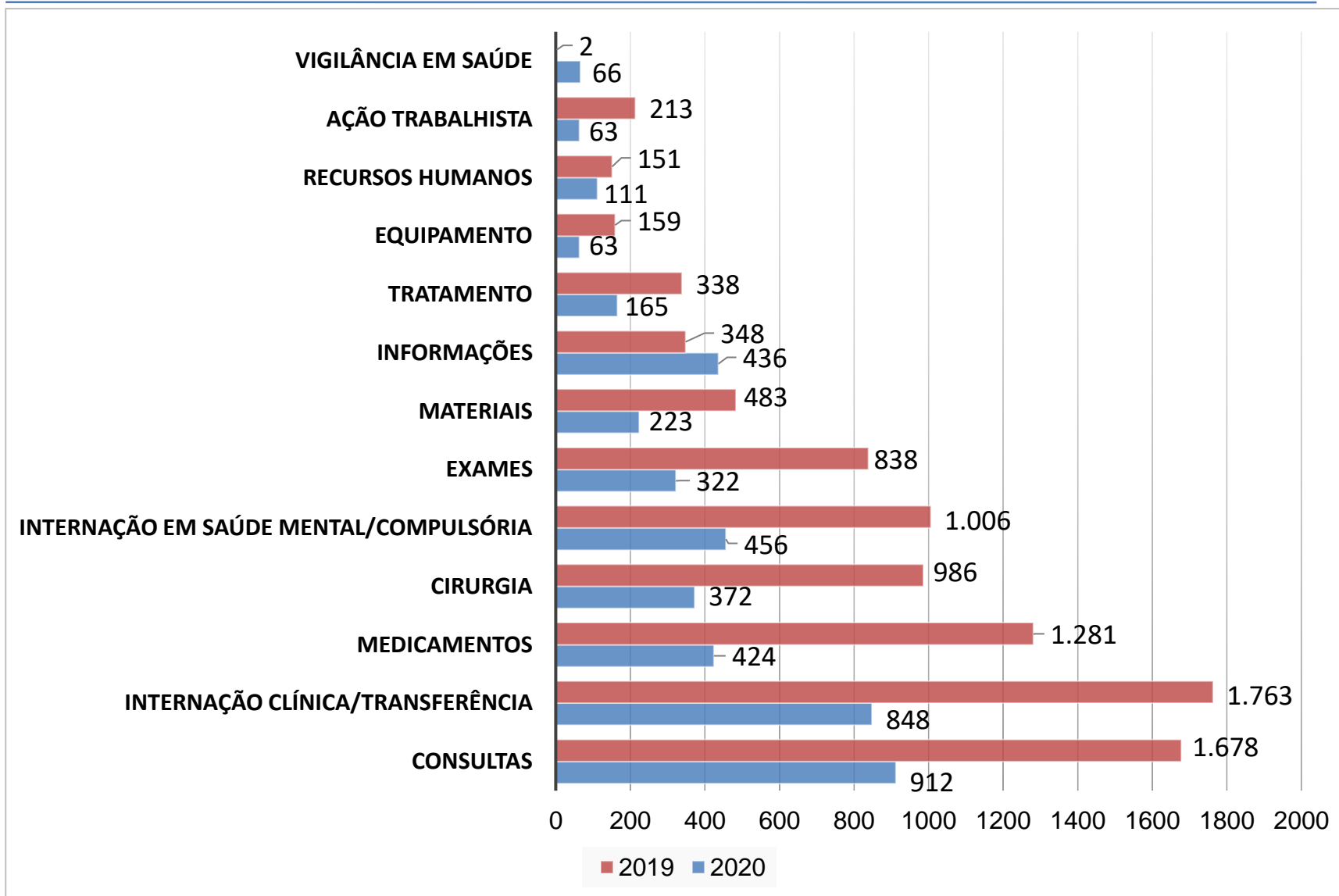

# Judicialização

## Despesas – Janeiro à Agosto 2019/2020



### Valores 2019 / 2020

Despesas com Mandados Judiciais	2019 (R\$)	2020 (R\$)	% de Crescimento
Medicamentos	27.534.915,73	39.105.318,07	42,02%
Leitos de Saúde Mental	23.370.404,99	9.023.435,98	-61,39%
Leitos UTI/UTIN/Enfermaria	4.446.151,84	4.141.235,73	-6,86%
Cirurgias	3.704.853,95	1.846.440,88	-50,16%
Serviços Médico- Hospitalares, Odontológicos e Laboratoriais	3.458.621,94	3.216.246,86	-7,01%
Materiais Hospitalares	411.027,39	2.233.878,08	443,49%
Diárias de TFD	121.406,21	70.657,85	-41,80%
Materiais Destinados à Assistência Social	4.779.556,15	3.006.732,88	-37,09%
Mandados de Sequestro	604.205,95	127.417,44	-78,91%
Locação de Equipamentos Hospitalares	80.236,53	52.981,79	-33,97%
Manutenção de Materiais e Equipamentos	1.465,00	0,00	-100,00%
<b>TOTAL</b>	<b>68.512.845,68</b>	<b>62.824.345,56</b>	<b>-8%</b>

GOVERNO DO ESTADO  
DO ESPÍRITO SANTO  
*Secretaria da Saúde*



# Gestão de Pessoas

# Gestão de Pessoas



Vínculo	Dezembro 2019	%	Agosto 2020	%
Efetivos	<b>4.752</b>	56,52	<b>4.514</b>	43,47
Contratação Temporária	<b>2.987</b>	35,53	<b>5.110*</b>	49,20
Outros	<b>668</b>	7,95	<b>761**</b>	7,33
<b>Total</b>	<b>8.407</b>	100,00	<b>10.385</b>	100,00

\* *Incluídas as contratações do Edital COVID-19*

\*\* *Incluídos profissionais ligados aos projetos de formação, pesquisa e inovação tecnológica do ICEPi*

GOVERNO DO ESTADO  
DO ESPÍRITO SANTO  
*Secretaria da Saúde*



# Auditorias

# Auditorias Realizadas



Status	2º Quad. 2020
Auditorias em andamento	<b>10</b>
Auditorias concluídas	<b>13</b>



# Principais Auditorias Concluídas

## Resumo



Serviço Auditado	Recomendações
<b>ISCM - CI</b> (negativa de atendimento cardiológico de urgência)	Realizada a auditoria operativa, que evidenciou “não conformidades” e gerou recomendações: treinamento da equipe multidisciplinar de urgência e emergência, quanto ao conteúdo da legislação vigente, principalmente quanto aos itens: Art. 10º da Resolução CFM nº 2.077/14, Portaria 2048/2002 e protocolo de acolhimento com classificação de risco do SUS.
<b>HUCAM</b> (procedimentos cirúrgicos oftalmológicos)	Acerto de contas devido ao registro incorreto do código do procedimento realizado, gerando pagamento a maior
<b>HPF</b>	Não foram inconformidades do hospital em relação a denúncia quanto a prestar informações sobre internos.

Estudos estimativos de custeio para abertura de leitos, ampliação de serviços e ações emergenciais para atendimento a pacientes COVID19 para os hospitais: HEJSN, HDS, HESVV, HEC, HMSA, HIFA, ISCMV e ISCMC.

Estudos de custos de leitos hospitalares para tratamento de Covid-19 em UTI's e Enfermarias, praticado na rede estadual e monitorado por sistema de custos.

GOVERNO DO ESTADO  
DO ESPÍRITO SANTO  
*Secretaria da Saúde*



# Atenção à Saúde

# Cobertura da Estratégia de Saúde da Família ESF - Dezembro 2019 / Julho\* 2020



Região	ESF % (n) dezembro/19	ESF % (n) julho/20
Norte	85,11 (111)	82,15 (109)
Central	82,74 (165)	84,55 (175)
Sul	93,25 (212)	90,07 (205)
Metropolitana	44,16 (296)	42,56 (288)
<b>ES</b>	<b>63,22 (784)</b>	<b>61,78 (777)</b>

\* Último mês informado no e-Gestor/MS

# Produção Ambulatorial e Hospitalar



Gestão Estadual	2º Quadrimestre 2019	2º Quadrimestre 2020
Ambulatorial	15.016.609	14.132.309
Hospitalar*	58.778	33.722

SUS ES	2º Quadrimestre 2019	2º Quadrimestre 2020
Ambulatorial	31.045.788	20.817.882
Hospitalar*	84.538	49.825

\* Internações

# Outros Serviços



Serviços	2º Quadrimestre 2019	2º Quadrimestre 2020
Farmácia Cidadã Pacientes Atendidos	392.248	<b>388.947</b>
Farmácia Cidadã Índice Cobertura de Medicamentos	98%	<b>98%</b>
Transplantes de Órgãos	165	<b>47</b>

GOVERNO DO ESTADO  
DO ESPÍRITO SANTO  
*Secretaria da Saúde*



# Indicadores

# Principais Causas de Internação (%)

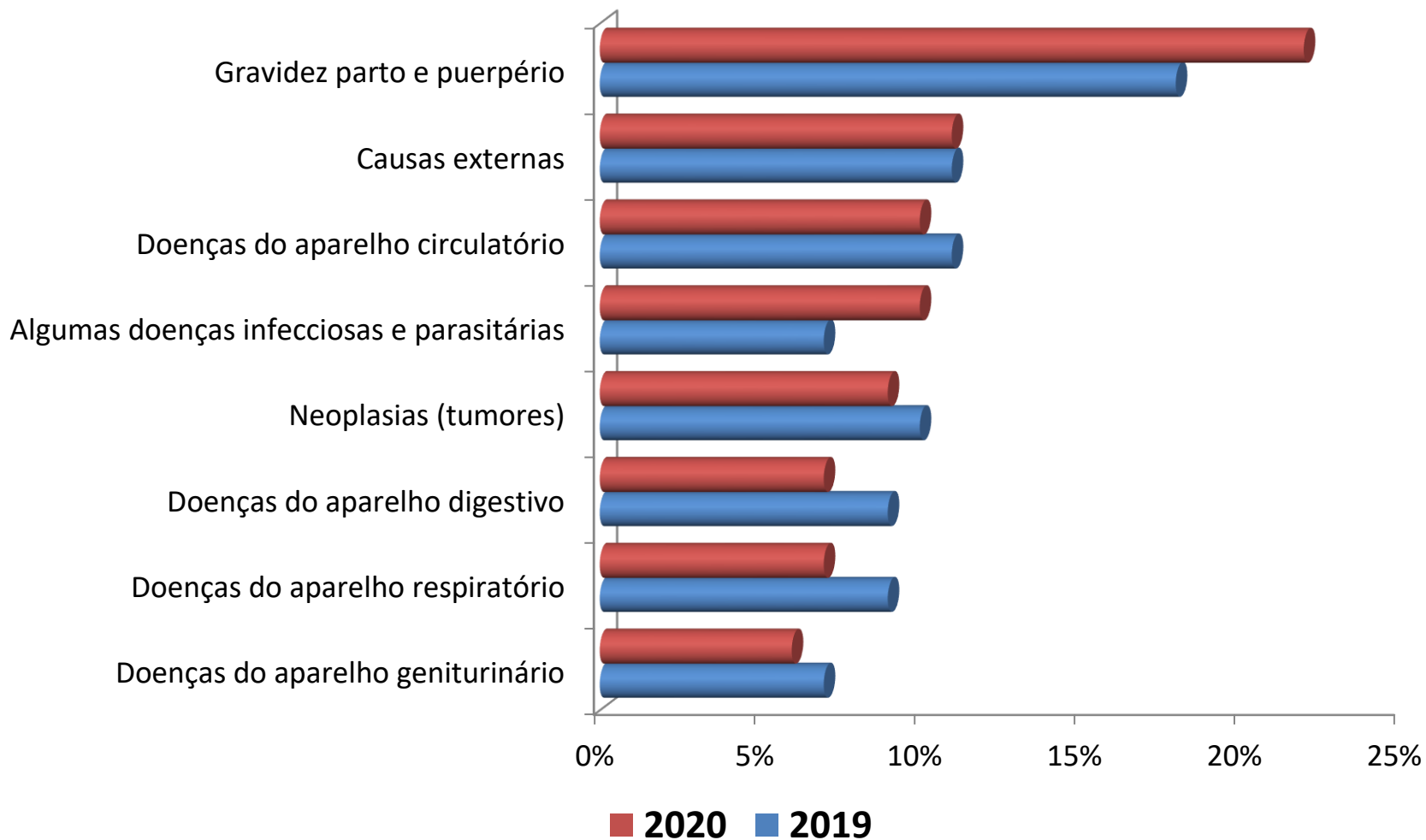

# Principais Causas Óbito

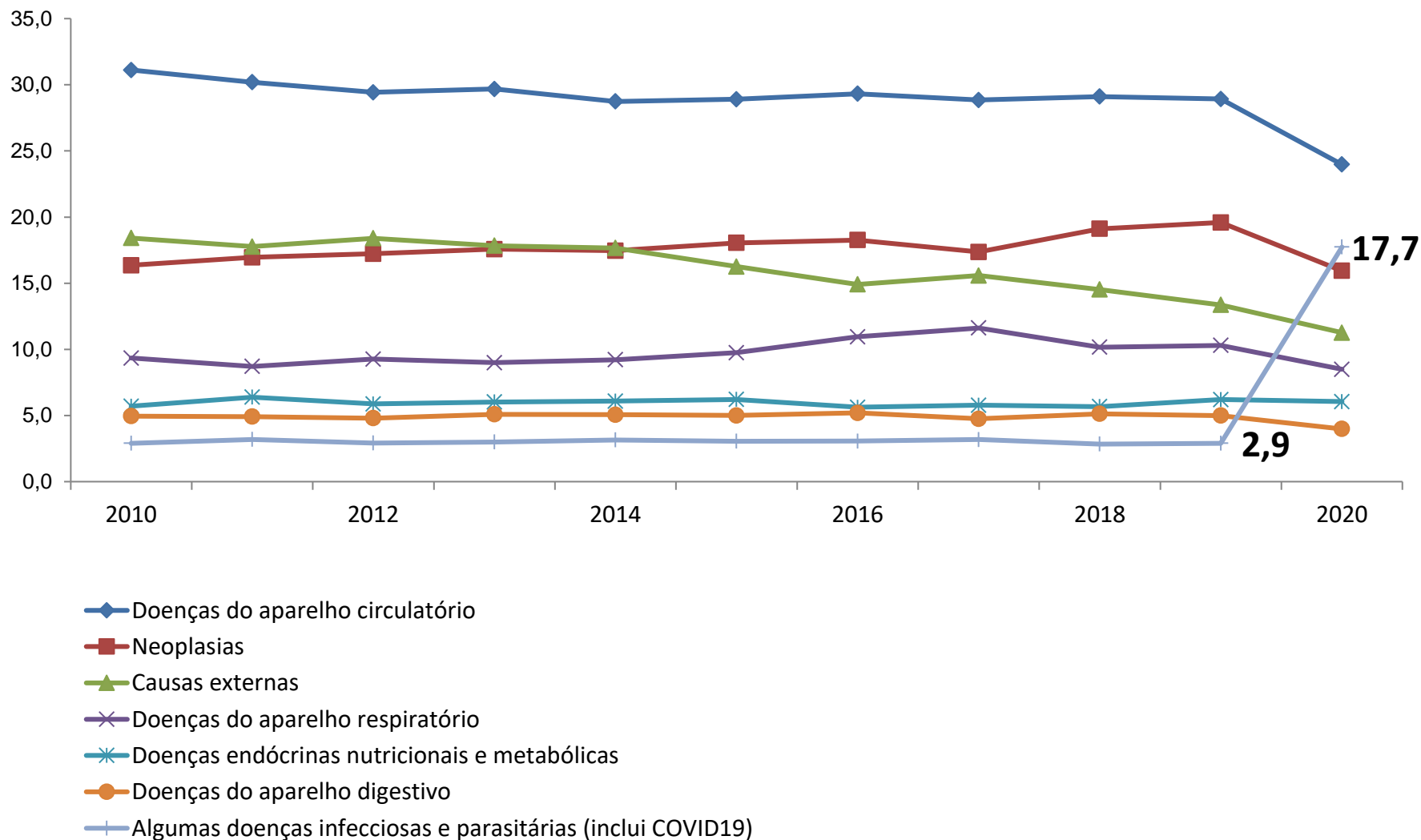



# Mortalidade Infantil (1.000 NV)



2019 – ES 5º lugar entre estados

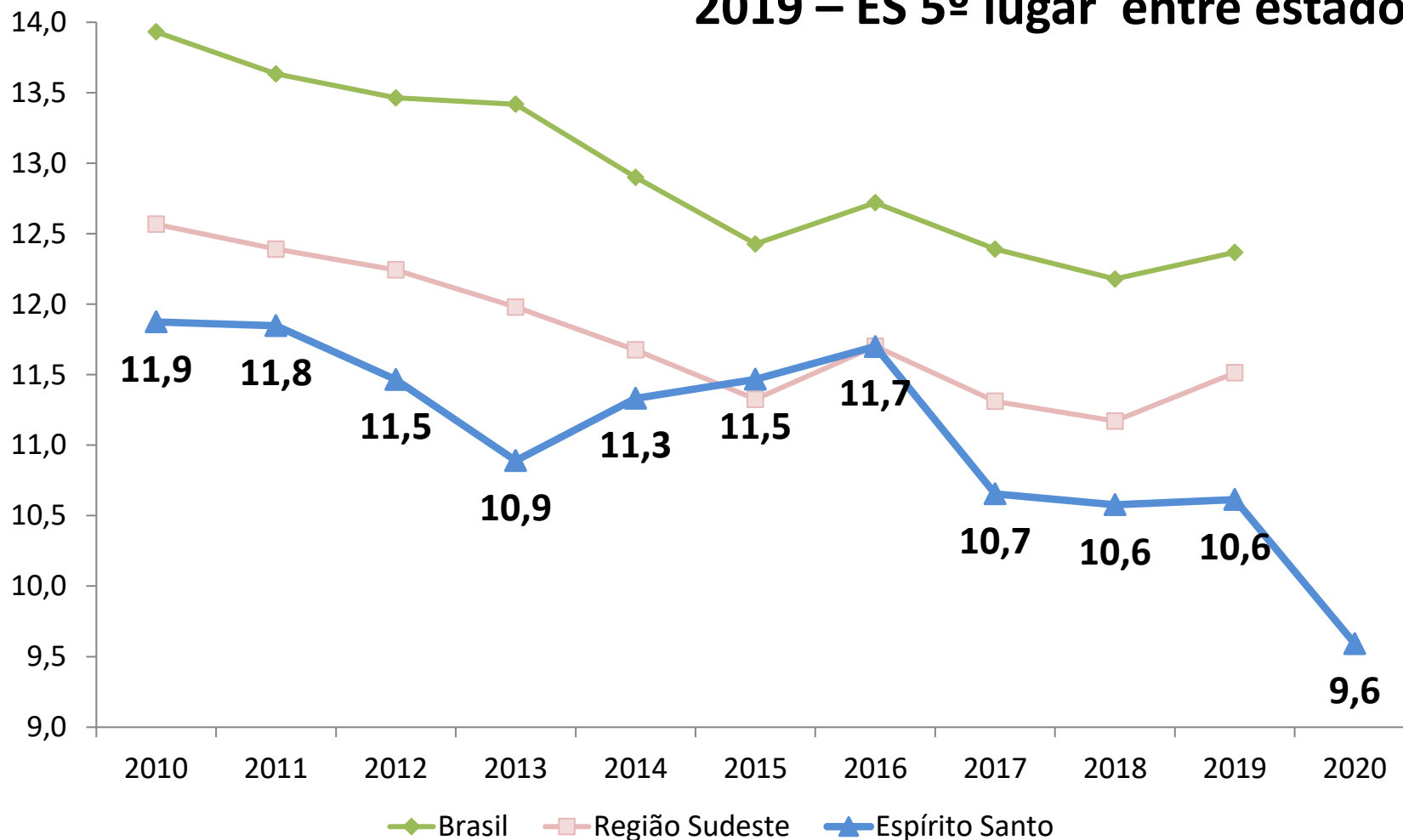

# Mortalidade Materna - 100 Mil NV

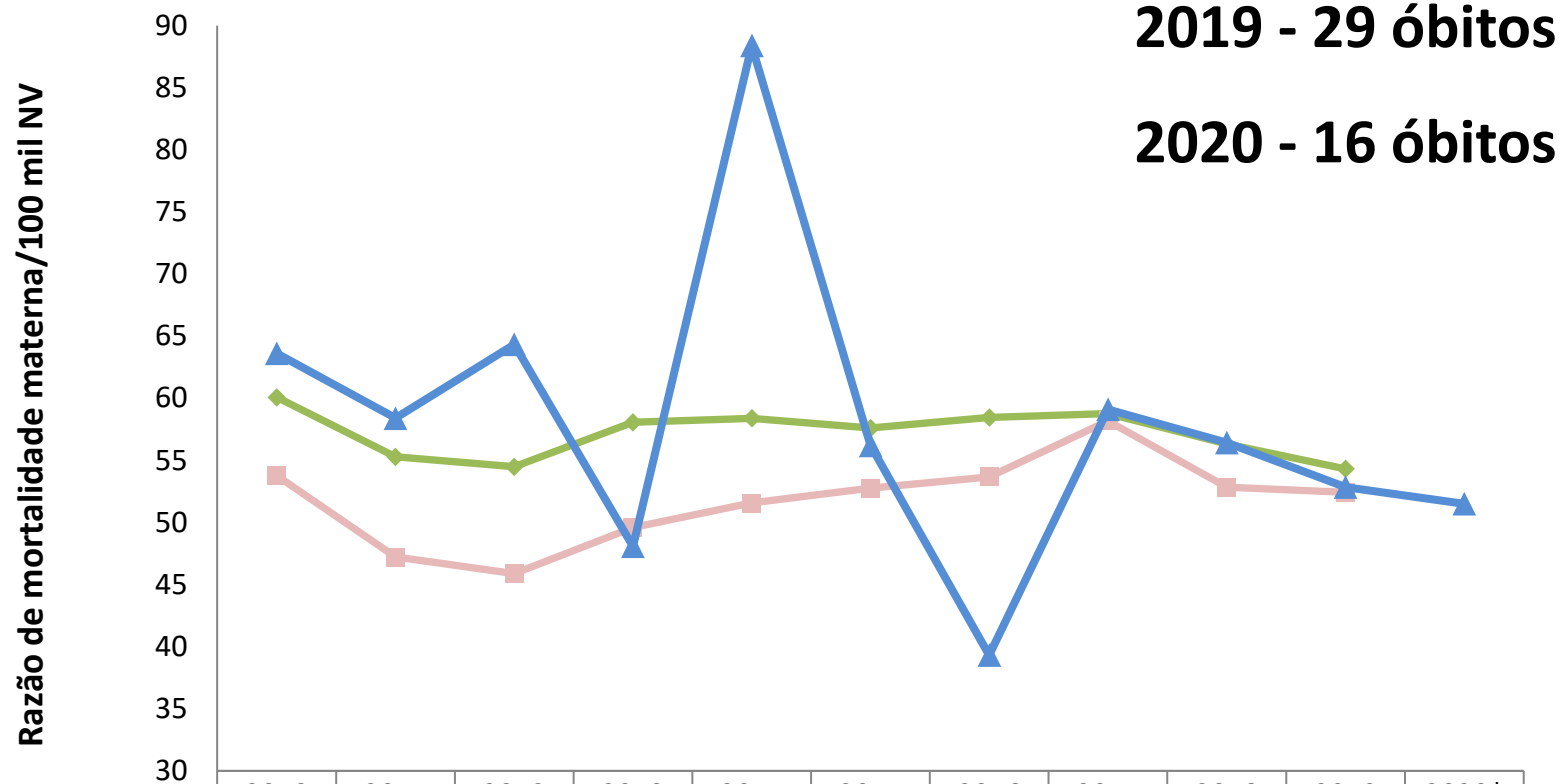

	2010	2011	2012	2013	2014	2015	2016	2017	2018	2019	2020*
—◆— Brasil	60,07	55,27	54,48	58,06	58,37	57,59	58,44	58,76	56,30	54,31	
—■— Região Sudeste	53,76	47,21	45,89	49,58	51,57	52,75	53,66	58,17	52,83	52,41	
—▲— Espírito Santo	63,61	58,39	64,32	48,07	88,40	56,19	39,31	59,09	56,41	52,84	51,50

# Cobertura Vacinal



Menores de 1 ano / Tipo de vacina	2º Quadrimestre 2019	2º Quadrimestre 2020*
Pneumococo	<b>85,49</b>	<b>78,77</b>
Penta (DTP/Hib/HB)	<b>75,71</b>	<b>81,47</b>
Poliomielite	<b>81,93</b>	<b>73,62</b>
Tríplice Viral	<b>95,44</b>	<b>80,05</b>

# Sífilis Congênita

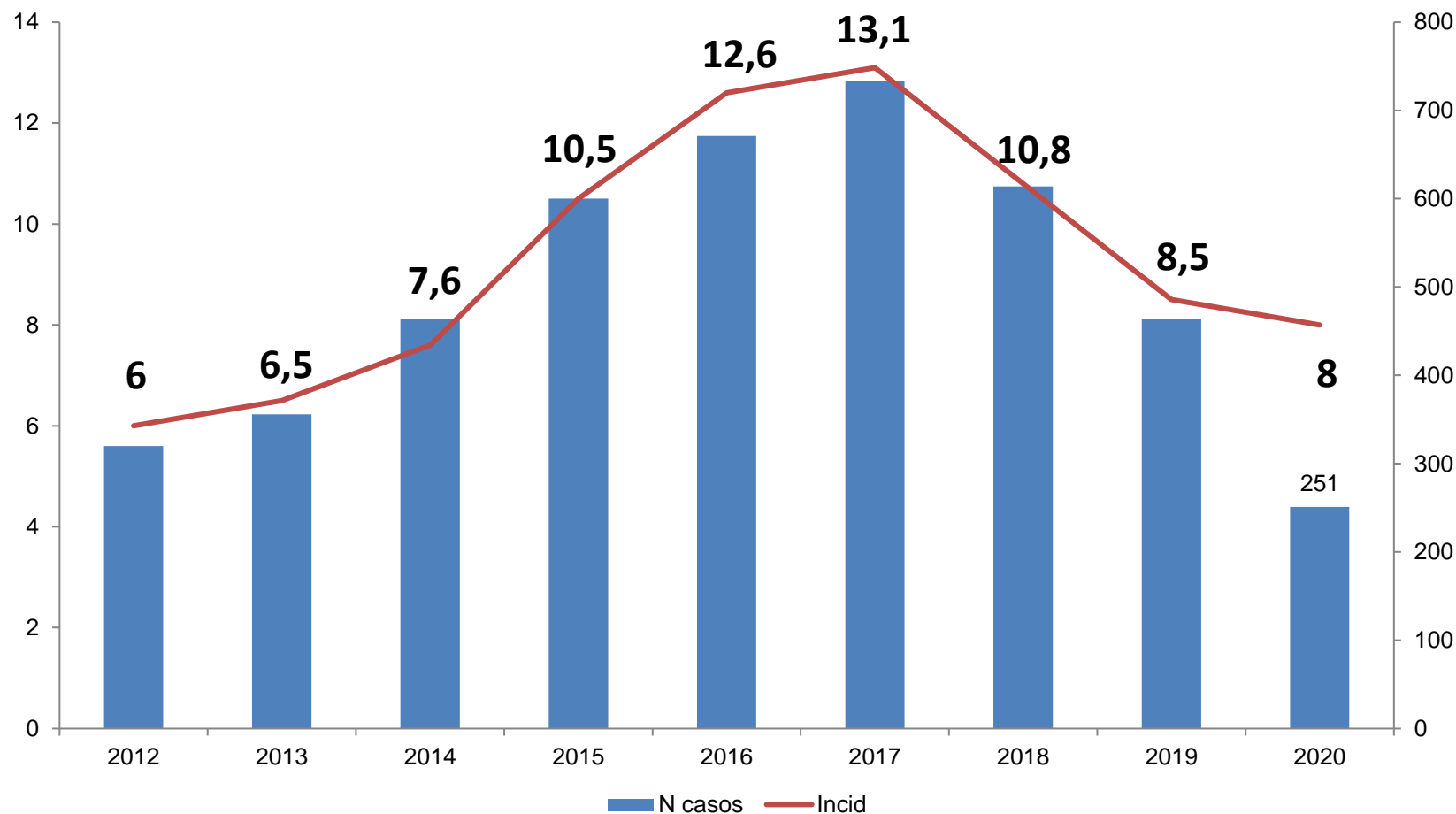

# Arboviroses

## Casos Notificados de Dengue, ES – 2016/2020\*

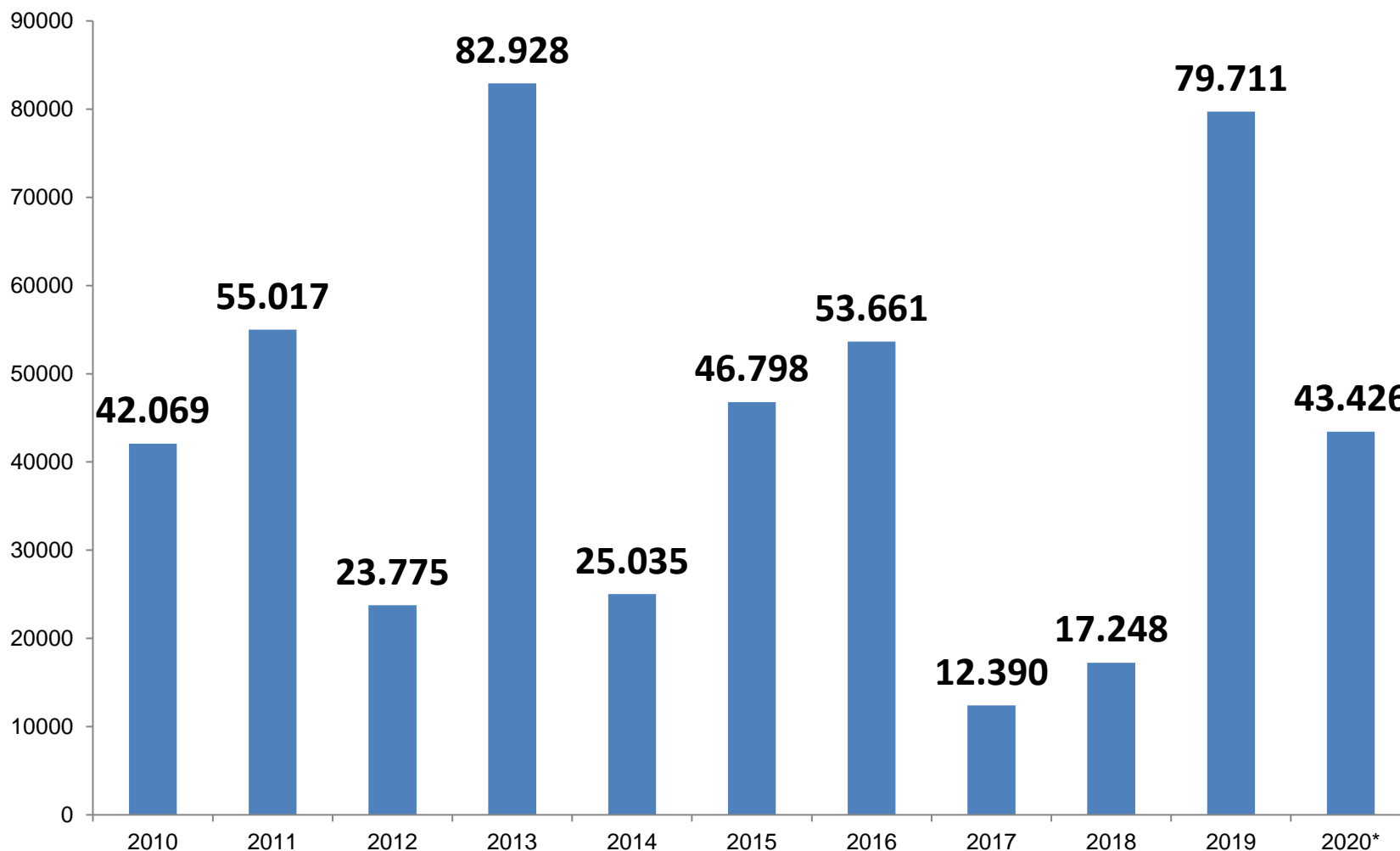

# Arboviroses

Casos Notificados e Óbitos por Dengue, ES – 2016/2020\*



2016	2017	2018	2019	2020
<b>53.661</b>	<b>12.390</b>	<b>17.248</b>	<b>79.711</b>	<b>43.159</b>
<b>24</b>	<b>18</b>	<b>17</b>	<b>47</b>	<b>11</b>
<b>Óbitos</b>	<b>Óbitos</b>	<b>Óbitos</b>	<b>Óbitos</b>	<b>Óbitos</b>

A partir de 2018, reintrodução do sorotipo 2

# Casos Notificados - Zika e Chikungunya

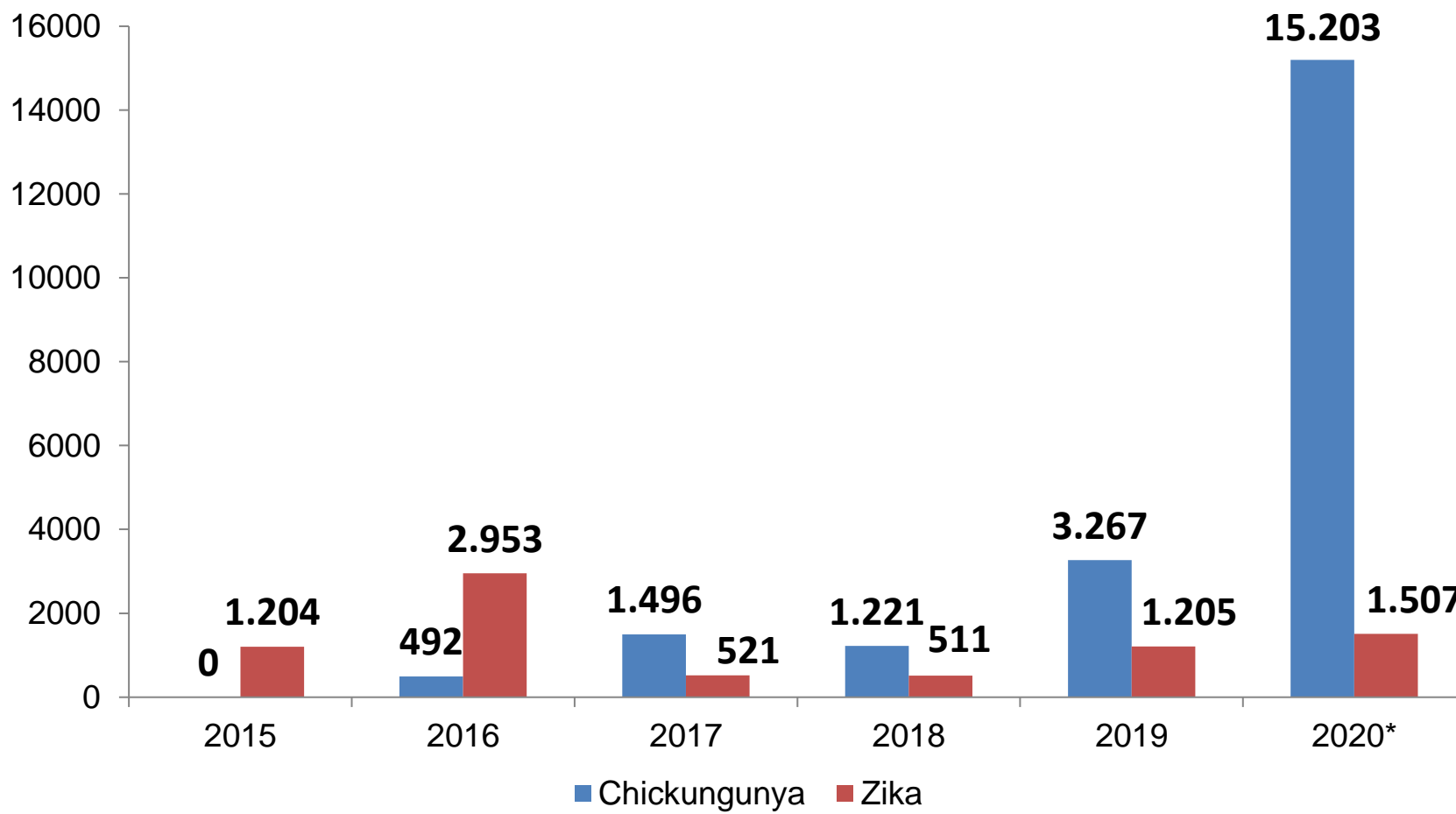

# Sarampo

Casos Notificados entre Janeiro 2019 e abril 2020



Ano	2019	2020
Notificados	<b>304</b>	<b>22</b>
Descartados	<b>300</b>	<b>22</b>
Confirmados	<b>4</b>	<b>0</b>

**A cobertura vacinal de campanha alcançou 100% da meta**



# Campanha Nacional Influenza 2020



**ES** – Primeiro estado a superar a meta de 90% (em 01/06), com **1.093.526** pessoas vacinadas

Público Alvo	Cobertura %
Idosos	<b>134</b>
Trabalhadores da saúde	<b>104</b>
Indígenas	<b>82</b>
Crianças	<b>54</b>
Gestantes	<b>46,7</b>
Puérperas	<b>62,4</b>
Adultos 55 a 59 anos	<b>53,7</b>

GOVERNO DO ESTADO  
DO ESPÍRITO SANTO  
*Secretaria da Saúde*



# Participação e Controle Social

# CES e Ouvidoria



Conselho Estadual de Saúde	2º Quad./2020
Reuniões Ordinárias	4
Reunião Extraordinária	1
Reuniões de Comissões e Comitês	5
Resoluções	14
Recomendações	6
Reuniões da Mesa Diretora	11
Moções	1

Ouvidoria	2º Quad./2019	2º Quad./2020
Total Manifestações	1.029	1.975

 **91,93% \***

Obs: aumento se relaciona diretamente ou indiretamente a pandemia do Coronavírus no ES

GOVERNO DO ESTADO  
DO ESPÍRITO SANTO  
*Secretaria da Saúde*



# Projetos Prioritários

**R\$ 1,025 bi**

# Projetos Prioritários



Projeto	Situação Atual	R\$ Mi.
<b>Conclusão do Hospital São Lucas</b>	Bloco IV (Heliponto e Pronto Socorro, 43 leitos) - Previsão de conclusão em 30/10/2020. Bloco V (Estacionamento) - Projeto em fase de aprovação na PMV com previsão de licitação para 2021.	<b>42,16</b>
<b>Construção e Implantação do Hospital Geral de Cariacica</b>	Terraplanagem concluída. Fundação e Contenções em fase de execução, com previsão de conclusão para segundo bimestre de 2021.	<b>266,8</b>
<b>Reforma e Ampliação da Maternidade de São Mateus</b>	Obra e aquisição de equipamentos em execução. Previsão de conclusão no primeiro semestre de 2021.	<b>10,03</b>
<b>Novo Hospital Roberto Arnizaut Silves – HRAS</b>	Em fase de captação de recursos e elaboração de projetos – complexo da saúde (hospital com 260 leitos, hemonúcleo, centro de especialidades médicas)	<b>260,0</b>
<b>Hospital Estadual de Atenção Clínica – HEAC</b>	Em fase de elaboração de projetos para licitação para 66 novos leitos e reforma geral	<b>38,0</b>
<b>Projeto ESAUDE</b>	<b>eSUS-Vigilância</b> implantado e em funcionamento. <b>Sistema de prontuário eletrônico disponibilizado em plataforma específica na Prodest:</b> 7 municípios utilizando (Atilio Vivacqua, Piúma, Montanha, Mucurici, Água Doce do Norte), previsto implantar até dez/20 mais 7 municípios. <b>Sistema Integrado de Regulação Ambulatorial:</b> entregue e em fase de capacitação <b>Sistema de gestão de saúde em todos os hospitais da SESA/ES:</b> em implantação	<b>12,0</b>

# Projetos Prioritários



Projeto	Situação Atual	R\$ Mi.
<b>Qualificação da Gestão Hospitalar</b>	<p><b>HIMABA (82 leitos)</b> - Conclusão prevista para 30/10/2020. Em fase de Aquisição de equipamentos.</p> <p><b>HIMABA (147 leitos)</b> - Edital de obra a ser publicado ate 30/10. Obra com recurso da CEF. (Aproximadamente R\$ 47 milhões).</p> <p><b>HRAS</b> - Edital para a reforma do centro cirúrgico do HRAS publicado a ser publicado até 30/10/20.</p>	<b>174,8</b>
<b>Sistema integrado da cadeia logística</b>	Em fase de sondagem de mercado para formalização de PPP.	<b>20,0</b>
<b>SAMU 192</b>	Operacionalização em parceria com consórcios regionais de saúde em fase de licitação entidades do terceiro setor para operacionalização dos serviços. Cofinanciamento estadual de até R\$ 2,90 per capita.	<b>19,6</b>
<b>Melhor em casa</b>	Previsão de publicação de portaria da política de incentivo ao programa até 30/09 Repasse de 50.000,00/equipe.	<b>17,5</b>
<b>Atenção Ambulatorial Especializada (Regulação Formativa)</b>	Em execução. Até dezembro 100% do serviço funcionando.	<b>26,5</b>
<b>ICEPi - Instituto Capixaba de Ensino, Pesquisa e Inovação em Saúde</b>	Programa de Qualificação da Atenção Primária em Saúde – 622 profissionais Programa de Residências Médicas e Multiprofissionais – 168 residentes	<b>138,1</b>



### 8 PROGRAMAS 168 RESIDENTES

#### Norte - 1 Município

**8** SÃO MATEUS  
1 MED MFC  
7 RMSC

#### Central - 2 Municípios

**30** COLATINA E ARACRUZ  
4 MED MFC  
20 RMSF  
6 RMSC

#### Metropolitana - 4 Municípios

**110** SERRA, VITÓRIA,  
VILA VELHA E CARIACICA  
20 RMCP - 10 RSM  
22 RMSF - 11 RMSC  
3 MED AC - 6 MED PSQ  
38 MED PEDIATRIA

#### Sul - 2 Municípios

**20** CACHOEIRO DE ITAPEMIRIM  
JERÔNIMO MONTEIRO  
4 RSM  
8 RMCP  
8 RMSC

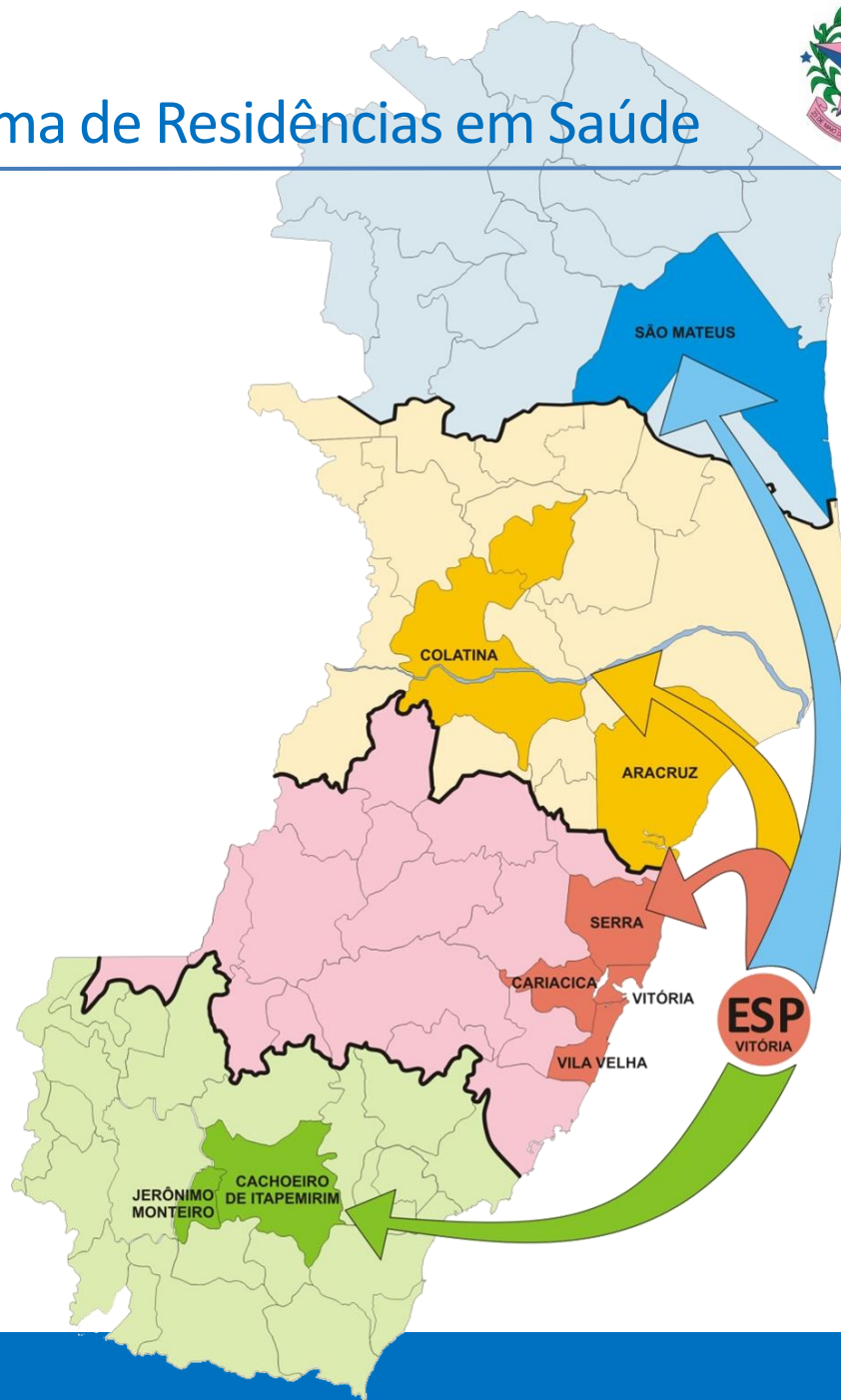



### 622 PROFISSIONAIS

263 Médicos

221 Enfermeiros

138 Dentistas

#### Norte - 10 MUNICÍPIOS



84 PROFISSIONAIS

25 Médicos

34 Enfermeiros

25 Dentistas

#### Central - 15 MUNICÍPIOS



146 PROFISSIONAIS

46 Médicos

58 Enfermeiros

42 Dentistas

#### Metropolitana - 14 MUNICÍPIOS



224 PROFISSIONAIS

130 Médicos

63 Enfermeiros

31 Dentistas

#### Sul - 20 MUNICÍPIOS



168 PROFISSIONAIS

62 Médicos

66 Enfermeiros

40 Dentistas



MUNICÍPIOS SEM PROFISSIONAIS

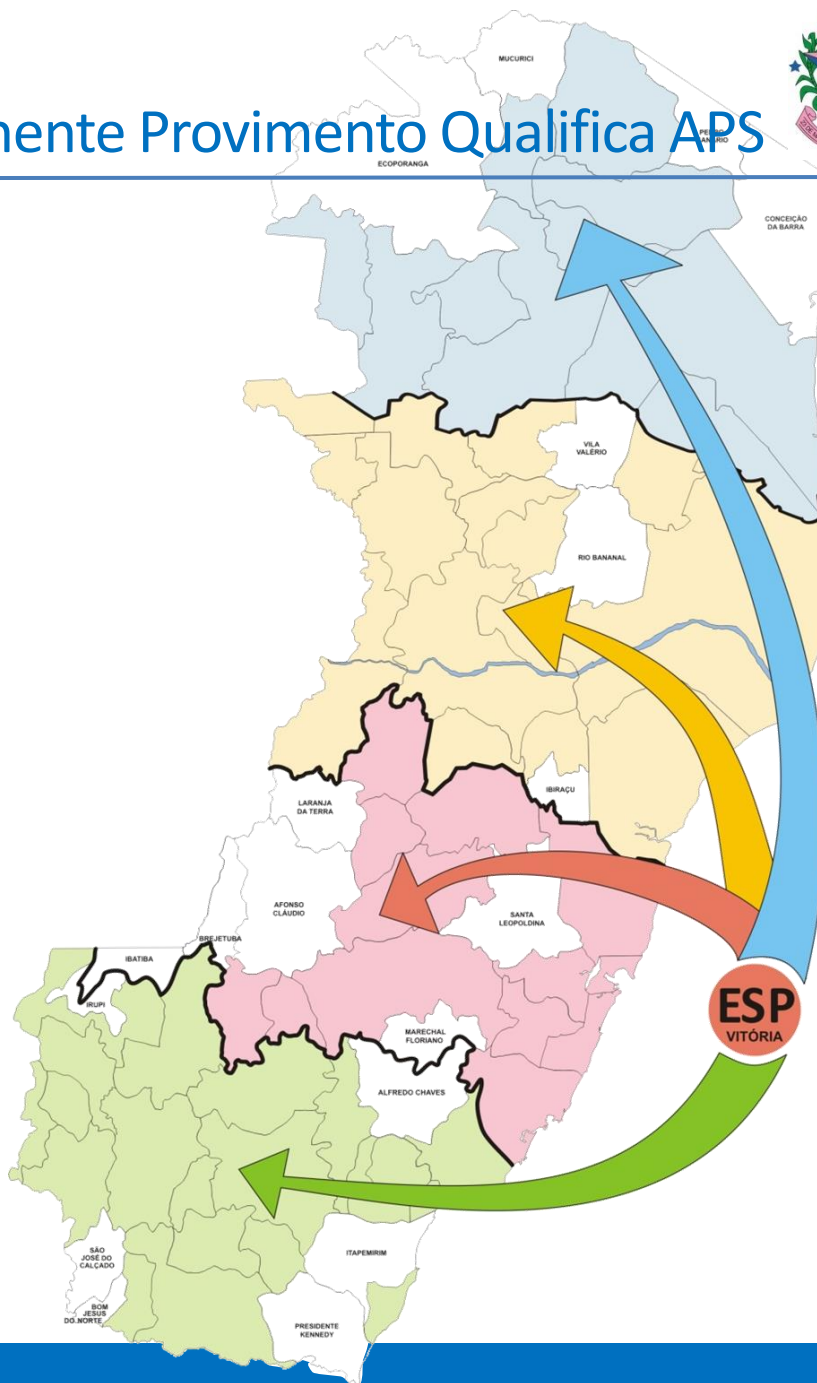



GOVERNO DO ESTADO  
DO ESPÍRITO SANTO  
*Secretaria da Saúde*



# Entregas

# Entregas

---



1. Farmácias Cidadãs inauguradas - Castelo e Guaçuí
2. Atendimento/teleconsulta nas farmácias cidadãs a partir de julho/20
3. Plataforma web nas farmácias cidadãs ate dezembro/20
4. Unidades de Saúde da Família inauguradas – Castelo e Guaçuí
5. Implantação do Programa “Remédio em casa” – inicio na farmácia cidadã de Cachoeiro de Itapemirim – 20% dos usuários alcançados – redução absenteísmo em 50%
6. Doação de ambulâncias de suporte básico – Alfredo Chaves, Bom Jesus do Norte, Castelo, Nova Venécia e Rio Bananal

# Entregas

---



7. Qualifica APS – 592 bolsistas
8. CREFES – órteses, próteses, cadeiras de rodas – 1.072 beneficiados de março a julho/2020
9. Expansão SAMU 192 para todo Estado – parceria com os consórcios de saúde – editais em tramitação
10. TRS - expansão de mais 444 vagas (de 194 para 638 vagas) e 224 desospitalizações
11. Obra física e informatização do SVO

# Entregas

---



12. “Carreta da Saúde” – hanseníase – 33 municípios, 570 profissionais da APS capacitados, 2.162 atendimentos, 72 novos diagnósticos
13. LACEN – mais de 100 mil testes RT-PCR para Covid-19 (sexta posição dos LACEN’s que mais testaram no país, 3º mais rápido na liberação dos resultados)
14. Integração da Vigilância Sanitária Estadual ao portal SIMPLIFICA-ES da Junta Comercial
15. Licenciamento eletrônico de alvarás sanitários

GOVERNO DO ESTADO  
DO ESPÍRITO SANTO  
*Secretaria da Saúde*



# Covid-19

# Covid-19



Imagem: Corona Borealis Studio/Shutterstock.com  
<https://www.paho.org/>

# Covid-19

## Dados Epidemiológicos

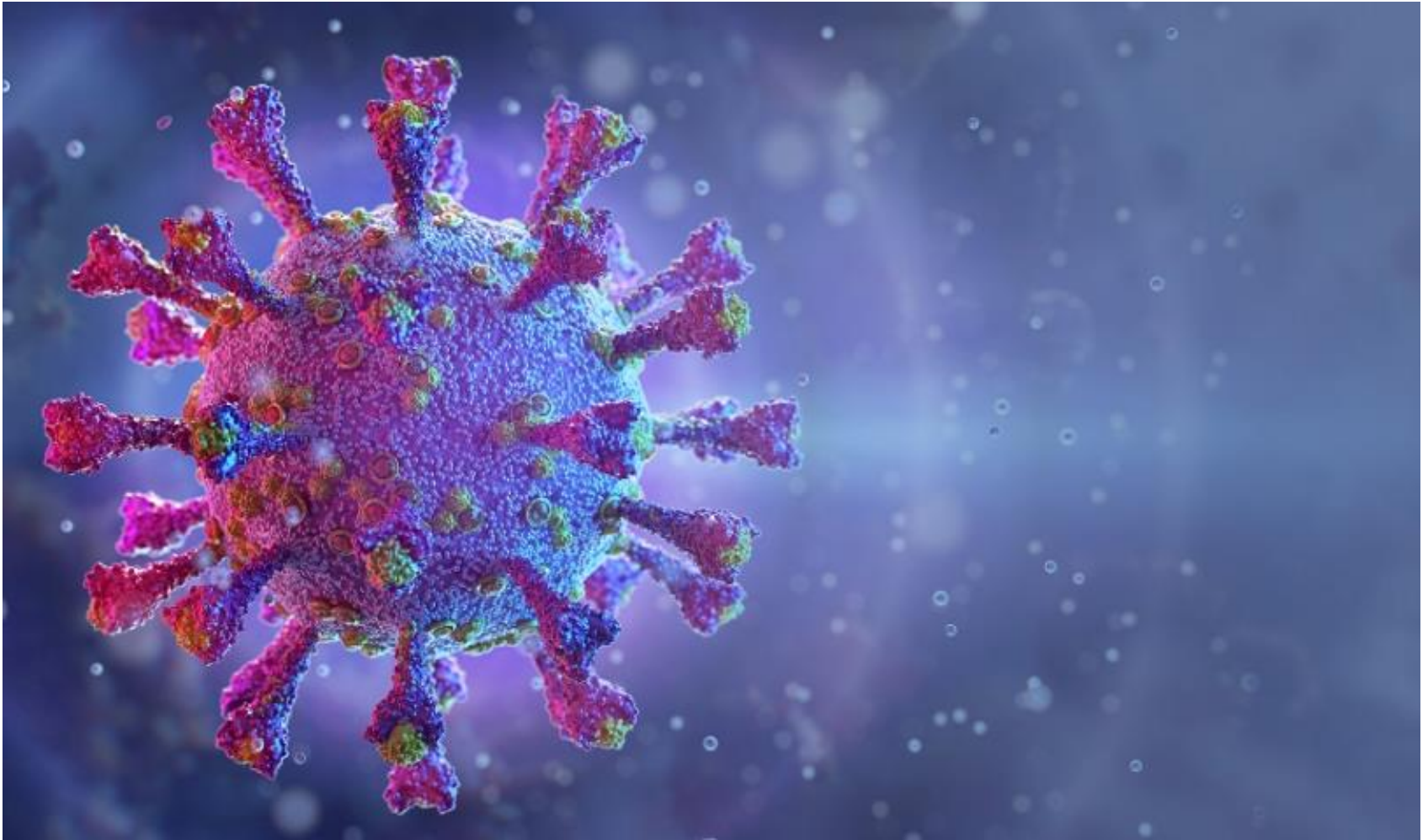

Em 19/10/2020

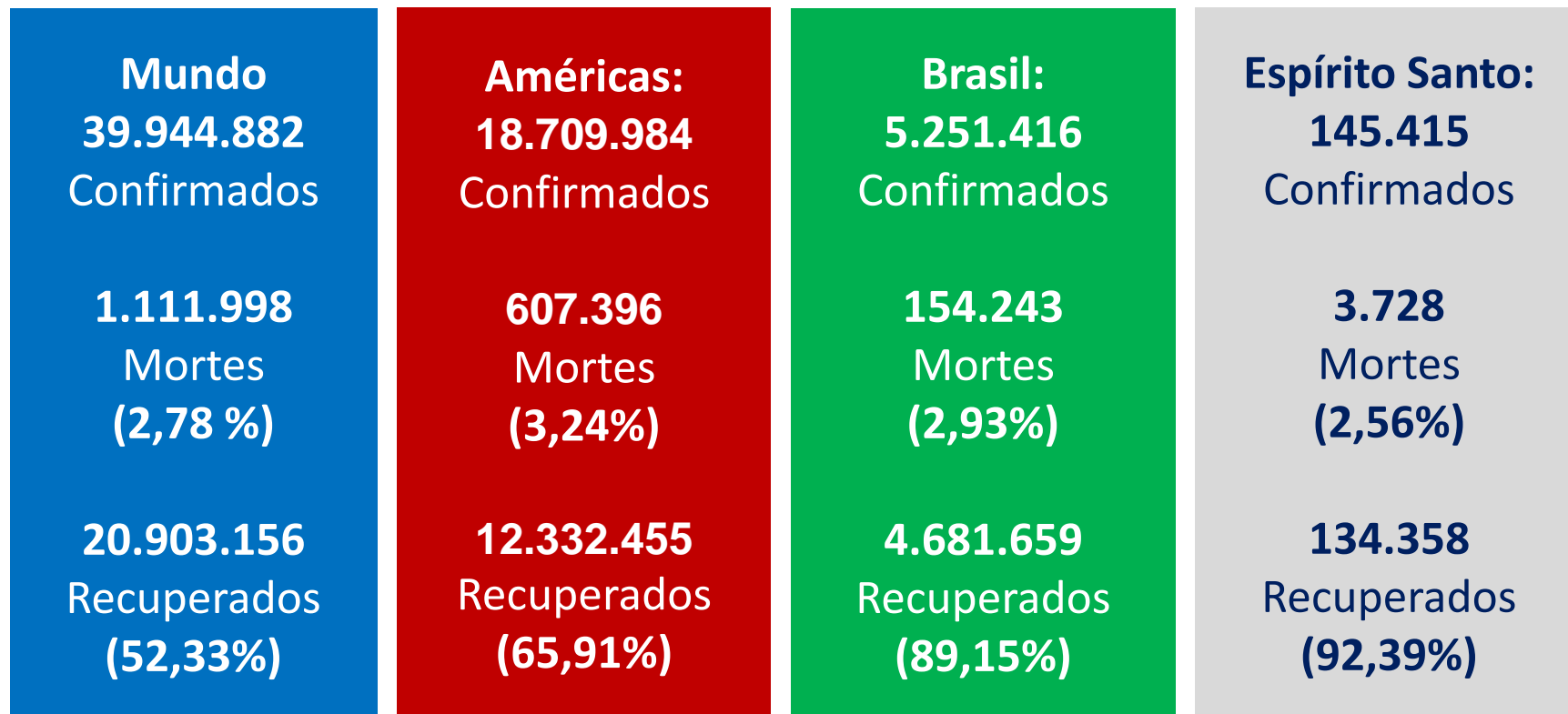

# Covid-19

## Dados Epidemiológicos



Em 19/10/2020

**Óbitos** (% total confirmados)

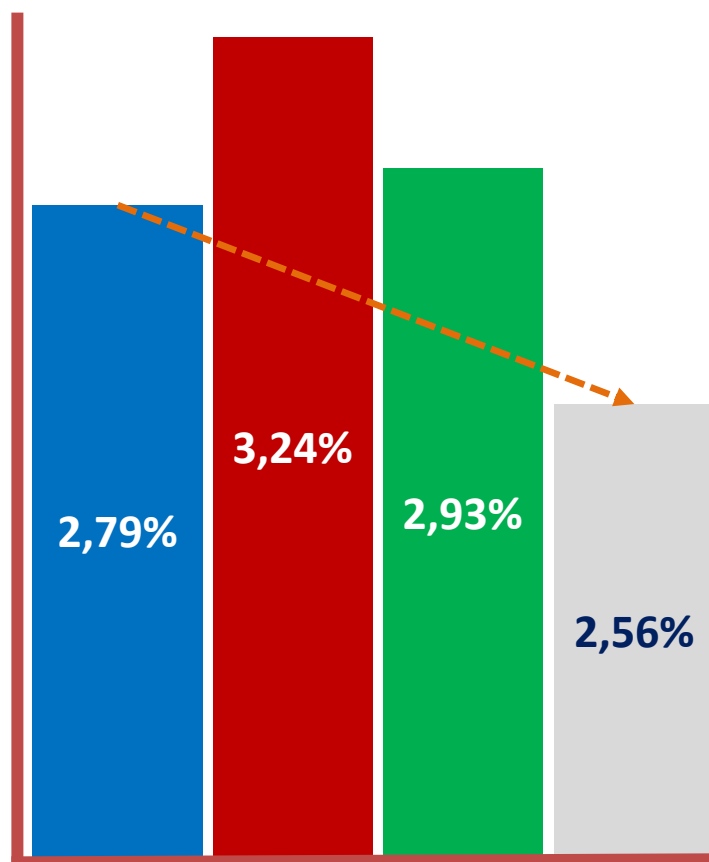

Em 19/10/2020

**Recuperados** (% total confirmados)

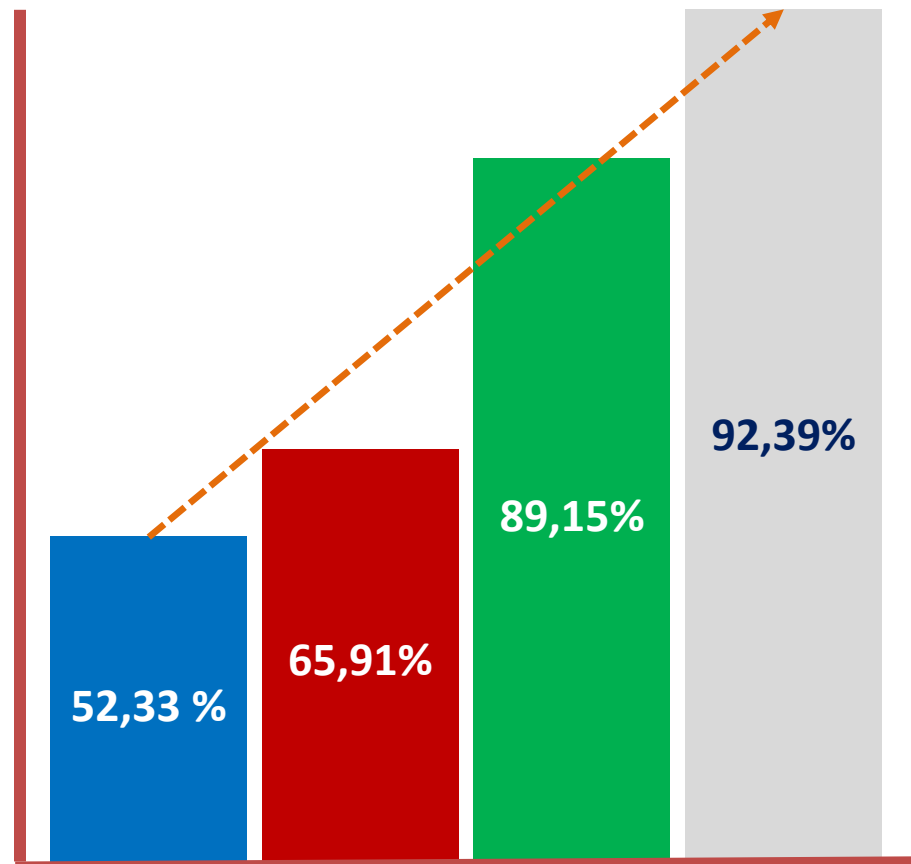

Mundo Américas Brasil Espírito Santo



# Covid-19

## Casos Confirmados Diários



Acumulado de Casos Confirmados (22/10/2020) - 148.055

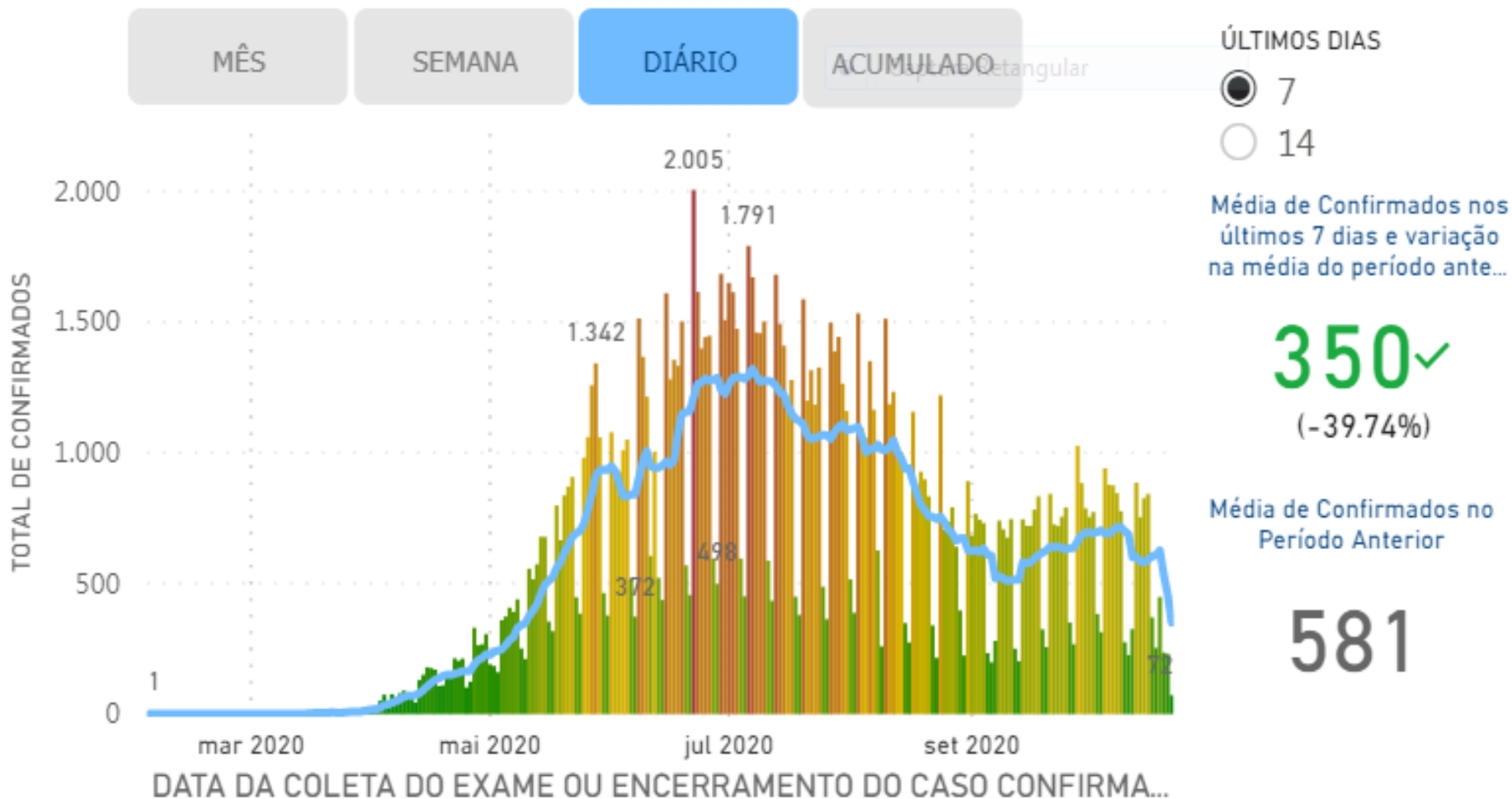

# Covid-19

## Pacientes Curados Diários



Acumulado de Casos Curados (22/10/2020) – 136.530

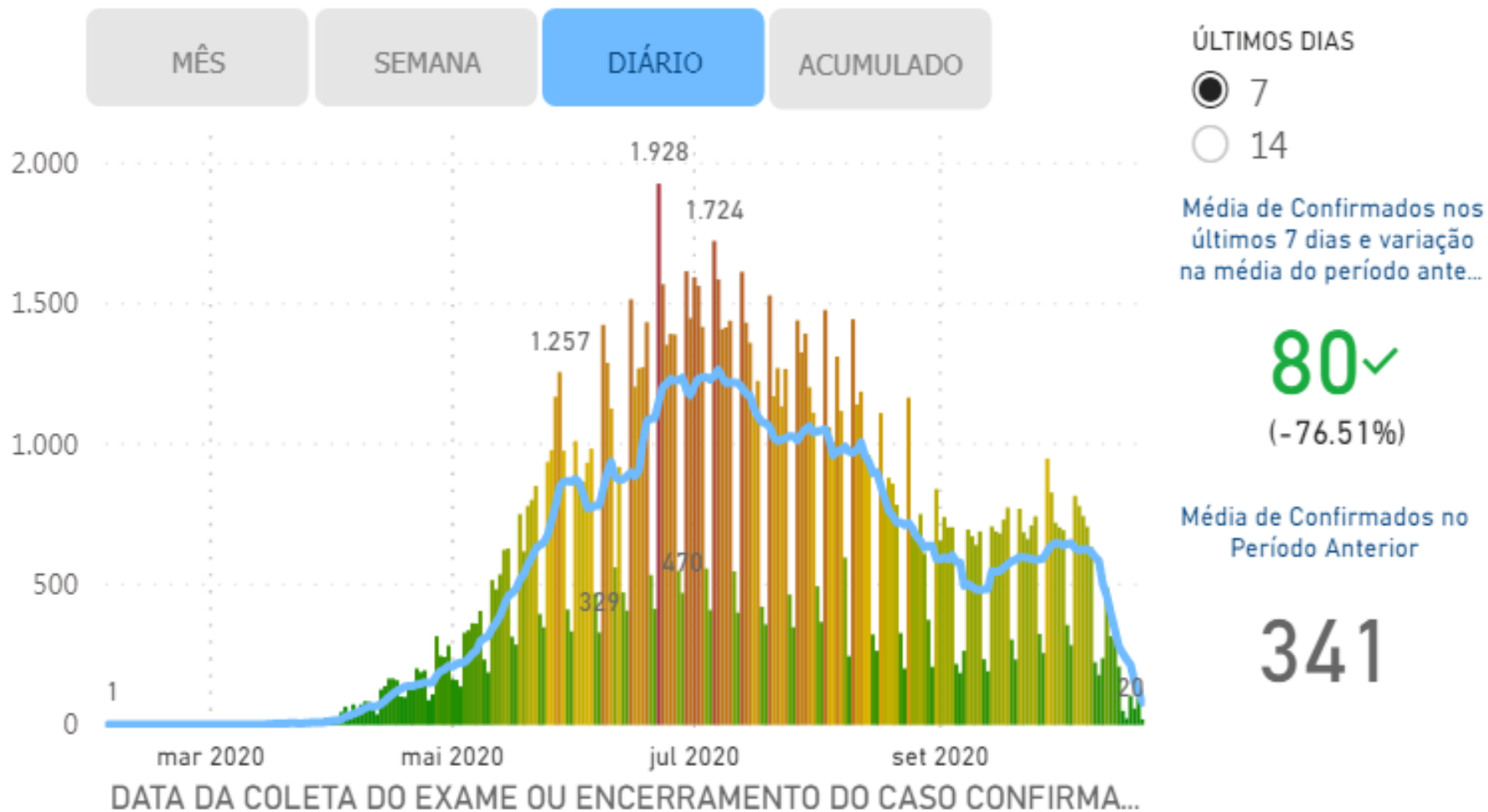

# Covid-19

## Óbitos Diários



Acumulado de Óbitos (22/10/2020) – 3.767

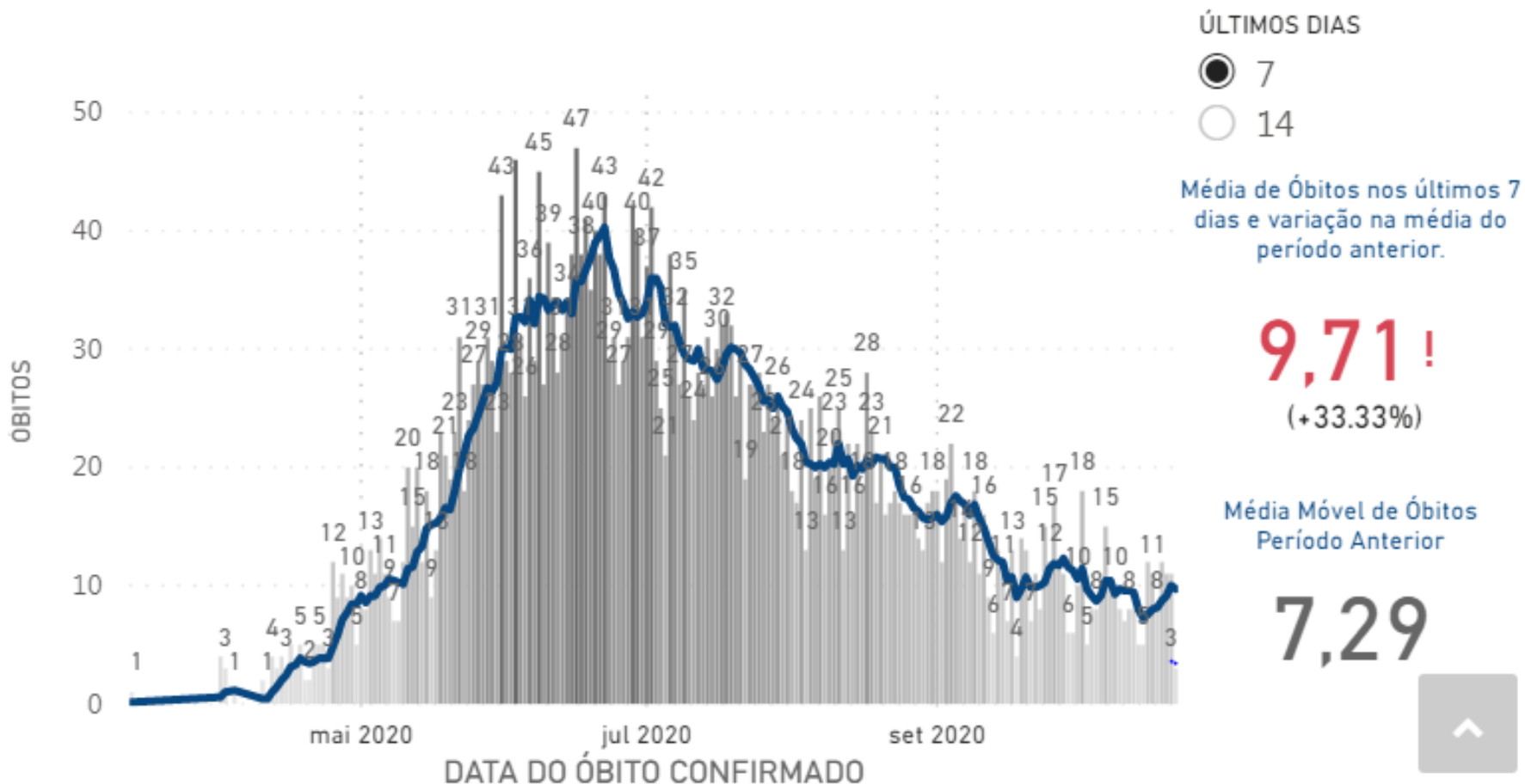

# Mapas de Risco

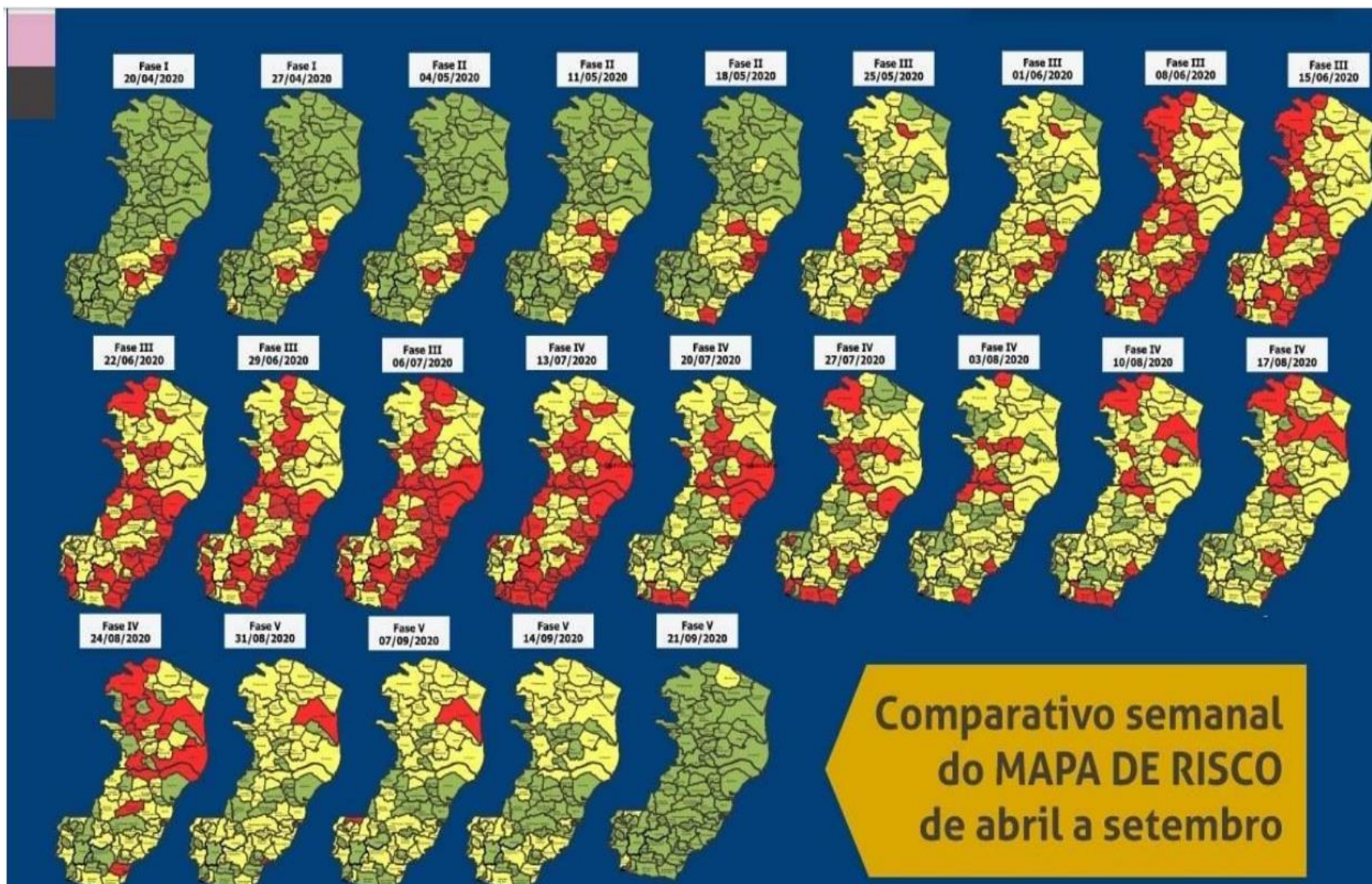

# 27º Mapa de Risco ES

Matriz de Risco de Conveniência 19/10 a 25/10



**Risco Alto – 0**

**Risco Moderado – 3**

**Risco Baixo – 75**



# Covid-19

## Dados Assistenciais



### Plano Estadual de Atenção Hospitalar COVID-19

● Estadual ● Privado ● Filantropico ● Municipal/Estadual ● Federal

#### HOSPITAIS DE REFERÊNCIA

- A** Hospital Estadual Roberto Arnizaut Silvar
- B** Hospital Meridional São Mateus
- C** Hospital Geral de Linhares
- D** Hospital Rio Doce
- E** Hospital João dos Santos Neves
- F** Hospital Estadual Maternidade Sílvio Aviz
- G** Hospital Maternidade São José
- H** Hospital Casa de Saúde Santa Maria
- I** Hospital Madre Regina Protmann
- J** Hospital e Maternidade São Camilo
- K** Hospital Estadual Jayme dos Santos Neves
- L** Hospital Estadual Dório Silva
- M** Apart Vitória Hospital
- N** Hospital São Francisco
- O** Hospital Estadual Infantil Nossa Sra. da Glória
- P** HUCAM
- Q** Hospital Evangélico de Vila Velha
- R** Hospital Santa Mônica
- S** Hospital Vila Velha
- T** Hospital e Maternidade São Luiz
- U** Hospital Sta. Casa de Misericórdia de Cachoeiro de Itapemirim
- V** Hospital Infantil Francisco de Assis
- W** Hospital Evangélico de Itapemirim
- X** Hospital Santa Casa de Guaçuí

- Fase I** - 15 a 31/03
- Fase II** - 01 a 30/04
- Fase III** - 01 a 31/05
- Fase IV** - 01 a 30/06
- Fase V** - 01 a 31/07
- Fase VI** - 01 a 31/08

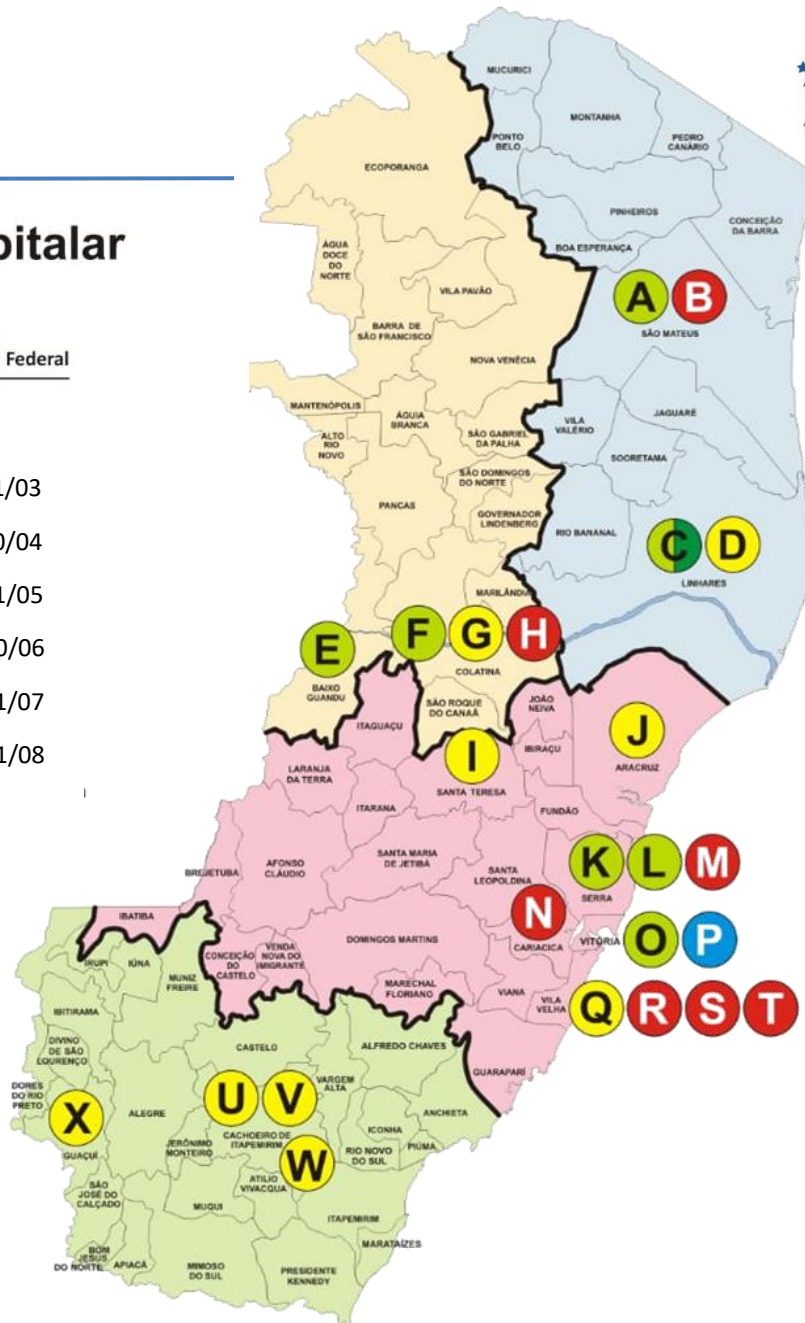

# Covid-19

## Programa Leitos Para Todos



Prazo	Entrega	Total
<b>Fase 1:</b> 15 a 31/03	<b>63</b> leitos de UTI e <b>27</b> de enfermaria	<b>90</b>
<b>Fase 2:</b> 01 a 30/04	<b>304</b> leitos de UTI e <b>268</b> de enfermaria	<b>572</b>
<b>Fase 3:</b> 01 a 31/05	<b>522</b> leitos de UTI e <b>580</b> de enfermaria	<b>1.102</b>
<b>Fase 4:</b> 01 a 30/06	<b>715</b> leitos de UTI e <b>832</b> de enfermaria	<b>1.547</b>
<b>Fase 5:</b> 01 a 31/07	<b>715</b> leitos de UTI e <b>823</b> de enfermaria	<b>1.538</b>
<b>Fase 6:</b> 01 a 31/08	<b>684</b> leitos de UTI e <b>621</b> de enfermaria	<b>1.305</b>

# Covid-19

## Programa Leitos Para Todos

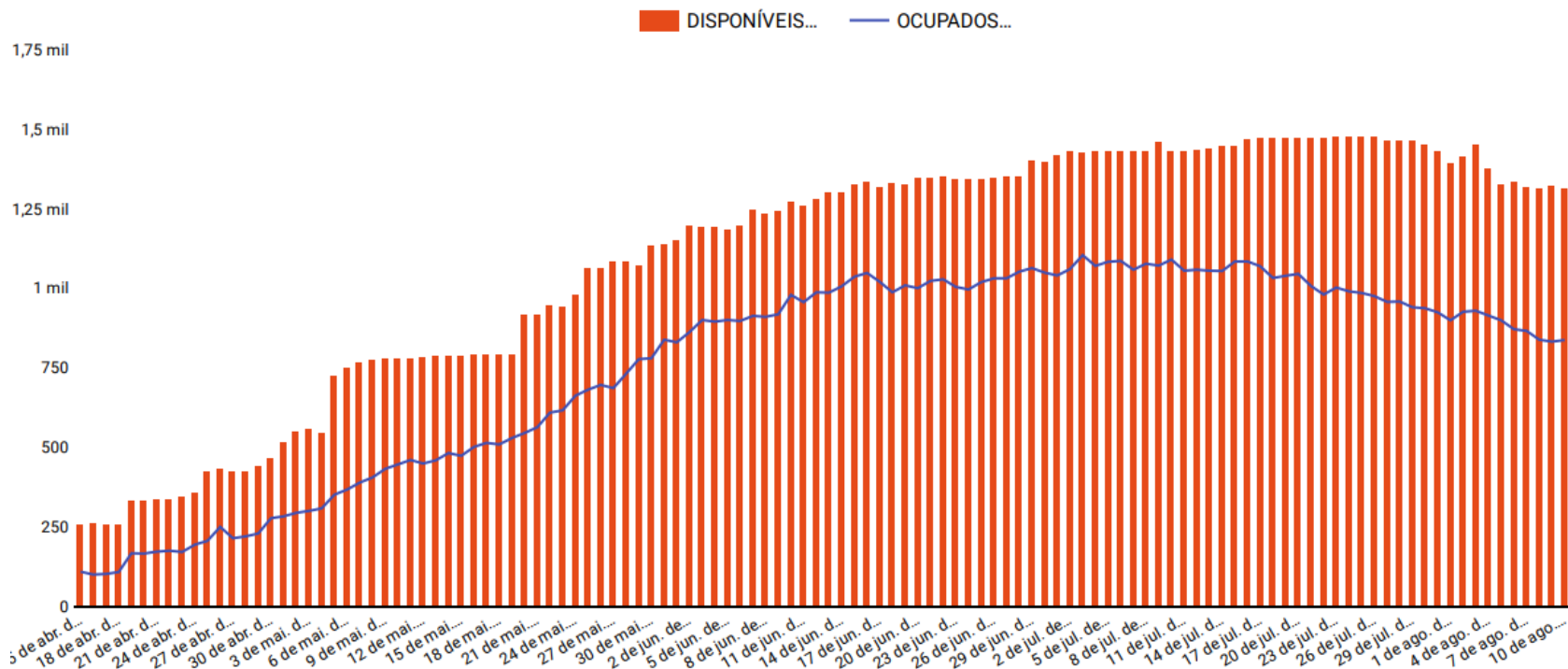

AMPLIAÇÃO COVID-19

715

UTI COVID

AMPLIAÇÃO COVID-19

817

ENFERMARIA COVID

AMPLIAÇÃO COVID-19

1.532

TOTAL COVID



# Covid-19

## Programa Leitos Para Todos



### LEITOS COVID-19

GOVERNO DO ESTADO  
DO ESPÍRITO SANTO  
Secretaria da Saúde



#### TAXA DE OCUPAÇÃO COVID - ES (%) (OCUPAÇÃO ATUAL / DISPONIBILIDADE ATUAL)

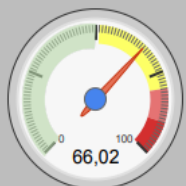

UTI COVID

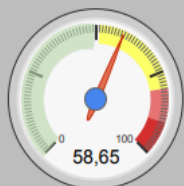

ENFERMARIA COVID

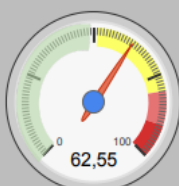

TOTAL COVID

#### TAXA DE OCUPAÇÃO COVID - ES (%) (OCUPAÇÃO ATUAL / AMPLIAÇÃO COVID-19)

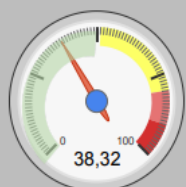

UTI COVID

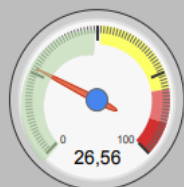

ENFERMARIA COVID

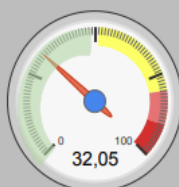

TOTAL COVID

#### TOTAL DE LEITOS DISPONÍVEIS (ATUAL X AMPLIAÇÃO COVID-19)

ATUAL

415  
UTI COVID

AMPLIAÇÃO COVID-19

715  
UTI COVID

370  
ENFERMARIA COVID

817  
ENFERMARIA COVID

785  
TOTAL COVID

1.532  
TOTAL COVID

**ATUAL:** remete à disponibilidade atual de leitos, considerando o início da transição dos leitos exclusivos COVID-19 para a retomada gradual da sua capacidade assistencial, devido à necessidade dos usuários de acesso aos serviços de especialidades para dirimir as condições de agravos clínicos e cirúrgicos.

**AMPLIAÇÃO COVID-19:** remete à disponibilidade máxima de leitos para enfrentamento do novo coronavírus, considerando a capacidade de cada Unidade Hospitalar prevista no Plano de Contingência e na estratégia "Leitos para Todos" do Governo do Estado do ES.

# Covid-19

## Medidas de Gestão



### EPI's Disponibilizados para Municípios

Máscaras Triplas	<b>992.168</b>
Máscaras PFF2 ou N95	<b>134.046</b>
Toucas	<b>630.500</b>
Óculos de Proteção	<b>298.004</b>
Álcool 70% - litro	<b>428.300</b>
Cloro Orgânico - kg	<b>10.550</b>
Papel Toalha (pct 1.000)	<b>554</b>

# Covid-19

## Gestão Orçamentária e Financeira



Fonte	Disponibilizado (R\$)	%
<b>ESTADUAL</b>	<b>177.373.601</b>	<b>31,87</b>
<b>LC 173/2020</b>	<b>124.097.530</b>	<b>22,30</b>
<b>FEDERAL</b> <ul style="list-style-type: none"><li>▪ Enfrentamento COVID-19</li><li>▪ Incremento MAC 2019 – (Resolução CIB 064/2020) – emenda bancada</li><li>▪ Teto MAC e Vigilância em Saúde</li><li>▪ Superávit 2019 – MAC</li></ul>	<b>222.788.721</b>	<b>40,03</b>
<b>DOAÇÕES</b>	<b>6.672.663</b>	<b>1,2</b>
<b>SAMARCO - Desastre Mariana</b>	<b>25.633.522</b>	<b>4,6</b>
<b>Total</b>	<b>556.566.037</b>	<b>100,00</b>

# Covid-19

## Gestão Orçamentária e Financeira



Natureza Despesa	Valor (R\$)	%
Custeio	<b>352.213.249</b>	63,28
Investimento	<b>111.451.363</b>	20,03
Recursos Humanos	<b>92.901.425</b>	16,69
<b>Total</b>	<b>556.566.037</b>	100,00

# Covid-19

## Gestão Orçamentária e Financeira (Custeio)



Natureza Despesa de Custeio	Valor (R\$)	%
Insumos	16.324.566,71	4,81
Apoio diagnóstico	21.207.365,96	6,25
EPI	36.351.613,91	10,72
Serviços terceiros – instalações, adequações hospitais	4.245.639,18	1,25
Despesas operacionais – frete, seguro e outros	5.426.111,35	1,60
Compra serviços assistenciais	250.509.348,71	73,87
Contratação hospedagem trabalhadores	3.572.933,33	1,05
Outros	1.509.609,25	0,45
<b>Total</b>	<b>339.147.188,40</b>	<b>100,00</b>

# Covid-19

## Gestão Orçamentária e Financeira (Investimento)



Natureza Despesa de Investimento	Valor (R\$)	%
Obras, reformas, adequações*	<b>25.013.044,73</b>	23,29
Equipamentos	<b>43.650.775,05</b>	40,64
Ventiladores	<b>36.232.760,86</b>	33,74
Outros	<b>2.503.786,00</b>	2,33
<b>Total</b>	<b>107.400.366,64</b>	100,00

\*Recursos aplicados nos hospitais: HEDS, HEAC, HINSG, HMSA, HESVV

# Covid-19

## Gestão Orçamentária e Financeira (Pessoal)



Natureza Despesa de Pessoal	Valor (R\$)	%
Contratações por tempo determinado	<b>32.302.425,38</b>	38,66
Auxilio alimentação	<b>1.131.256,29</b>	1,35
Folha de Pagamento – venc./vantagens	<b>50.100.000,00</b>	59,96
Indenização - ICEDE	<b>19.000,00</b>	0,03
<b>Total</b>	<b>83.552.681,67</b>	<b>100,00</b>

# Covid-19

## Projetos e Ações

---



### **Enfrentamento da Covid-19**

- Aquisição e manutenção de respiradores
- Adequações Físicas para Expansão de leitos hospitalares
- Ações de Fortalecimento da Assistência
- Oferta de Leitos exclusivos para Covid-19 (Rede Própria, filantrópica e contratualizações)
- Inquéritos sorológicos e testagem ampliada
- Agenda de resposta rápida para Atenção Primária a Saúde - ARRAPS
- Gestão da Transparência da Informação



# Covid-19

## Projetos e Ações



## Medidas de enfrentamento

### Normas Técnicas

Definição de casos e critérios de coleta (testagem) laboratorial

Adequações de ambientes de trabalho

Orientações para atendimentos em serviços de saúde

Notificação de Casos

Atuação de Vigilâncias Sanitárias

Estratégias de Imunização

### Portarias

Testes rápidos em farmácias

Coleta de material biológico e realização de testes rápidos para fins de diagnóstico por laboratórios clínicos

Suspensão e distribuição de produtos (cloro, álcool, sabonetes e antissépticos)

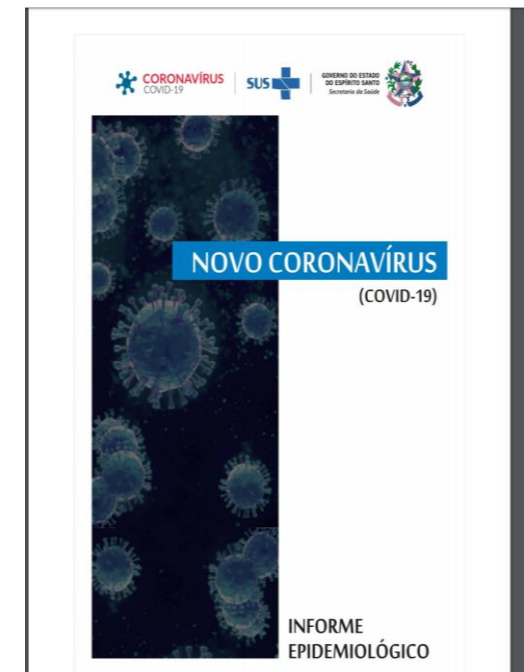

# Covid-19

## Projetos e Ações

---



### Destaques

- 1.º lugar no ranking de transparência
- 1.532 leitos de UTI e enfermaria disponibilizados para tratamento da Covid-19
- Ampliação dos leitos de UTI / Isolamento (248)
- Legado de serviços ampliados durante a pandemia para SUS ES
- Nenhum óbito registrado por falta de leitos
- 600 milhões investidos no combate
- Testagem ampliada (Inquéritos nos 78 municípios, infraestrutura do LACEN, grupos populacionais específicos, trabalhadores do SUS)
- 3 milhões para o apoio a projetos de pesquisa científica e de inovação

# Covid-19

## Pontos de Discussão por Algumas Reflexões

---



### **Contextualização de cenários durante e após pandemia**

- Hospital de campanha x Ampliação de leitos na rede de serviços
- Gestão da aquisição de insumos e equipamentos
- Proteção aos trabalhadores do SUS
- Apoio à gestão municipal – insumos, equipamentos e apoio técnico - ARRAPS
- Pesquisa Ampliada
- Governança (União, Estados e Municípios) no enfrentamento da pandemia Covid-19
- Volta as aulas - A pandemia Covid-19 e o desafio da educação a distância
- Segunda onda da pandemia
- Vacina Covid-19

# Covid-19 Legados da Estratégia da Sesa no Enfrentamento da Pandemia pela Covid-19



Serviço	Ampliação
HEABF	11 leitos UTI adulto - 13 leitos internação
HESVV	13 leitos semi-intensivos - 4 leitos observação U/E
HEAC	66 leitos internação
HRAS	10 leitos UTI adulto - 8 leitos semi-intensivos
HIMABA	82 leitos internação pediátrica
HGL	20 leitos UTI adulto
HEDDS	40 leitos UTI adulto - 10 leitos UTI adulto/isolamento 15 leitos semi-intensivos
HMSA	20 leitos UTI adulto
<b>Total – UTI: 258</b>	
<b>Semi-intensivos – 36</b>	
<b>Internação - 190</b>	

# Covid-19 Legados da Estratégia da Sesa no Enfrentamento da Pandemia pela Covid-19



Serviço	Ampliação
HESJC	10 leitos UTI adulto - 13 leitos internação
HINSG (Colina)	<ul style="list-style-type: none"><li>• 17 leitos UTIN/UTIP e 6 leitos observação</li><li>• Ambulatório Especialidades – 13 novos consultórios</li><li>• Centro de Estudos, Pesquisa e Atenção Integral à pessoa com fissura lábio-palatal</li></ul>
HEC	10 leitos UTI adulto
HJSN (Baixo Guandu)	8 leitos internação
UIJM	8 leitos internação - Readequação sala U/E
HEJSN	110 leitos UTI adulto
<b>Total: UTI - 258</b>	
<b>Semi-intensivos - 36</b>	
<b>Internação - 190</b>	

# Covid-19 Legados da Estratégia da Sesa no Enfrentamento da Pandemia pela Covid-19



Serviço	Ampliação
LACEN	Ampliação da capacidade de realização de exames

Adequações físicas, equipamentos e mobiliário para abertura do Centro de Consultas e Exames Especializados –Unidade Saúde Fácil Domingos Martins

Implantação do COE Estadual e em 61 municípios

GOVERNO DO ESTADO  
DO ESPÍRITO SANTO  
*Secretaria da Saúde*



# OBRIGADO!

**Nésio Fernandes de Medeiros Junior**

23/10/2020