

## Painel Epidemiológico Hanseníase.

até 30 de Novembro de 2025.



**GOVERNO DO ESTADO  
DO ESPÍRITO SANTO**  
*Secretaria da Saúde*

## Resumo Geral de Notificações

Número de Notificações

460

Casos Novos

398

Distribuição por Sexo - Casos Novos 2025 até 30/11/2025

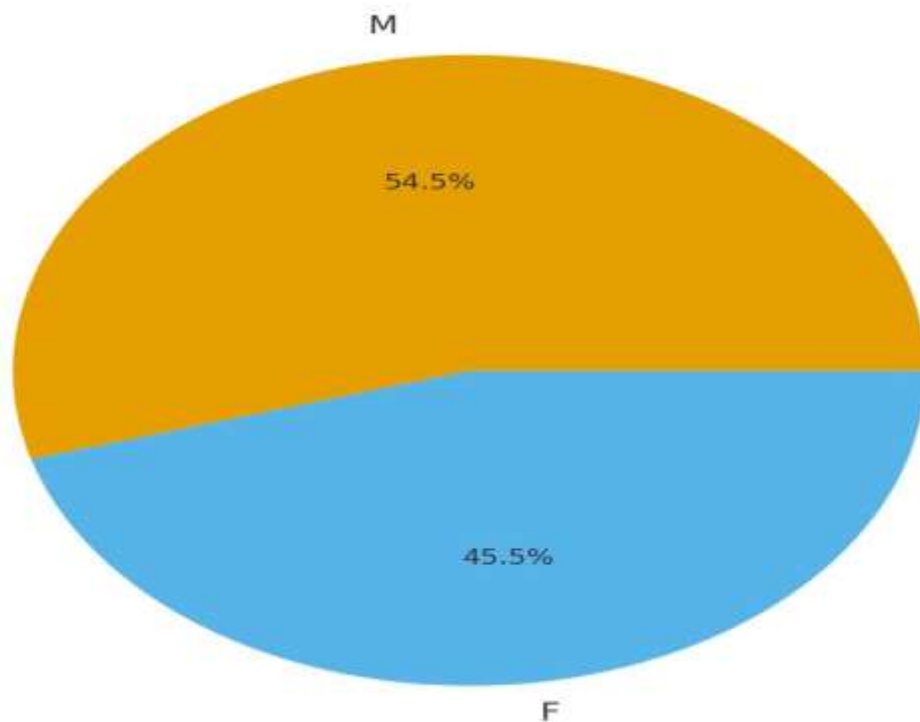

- **Distribuição por Sexo**
- Masculino: 217 casos
- Feminino: 181 casos

## ▮ Faixa Etária – Casos Novos 2025 ≤ 30/11/2025

Distribuição por Faixa Etária – Casos Novos 2025 até 30/11/2025

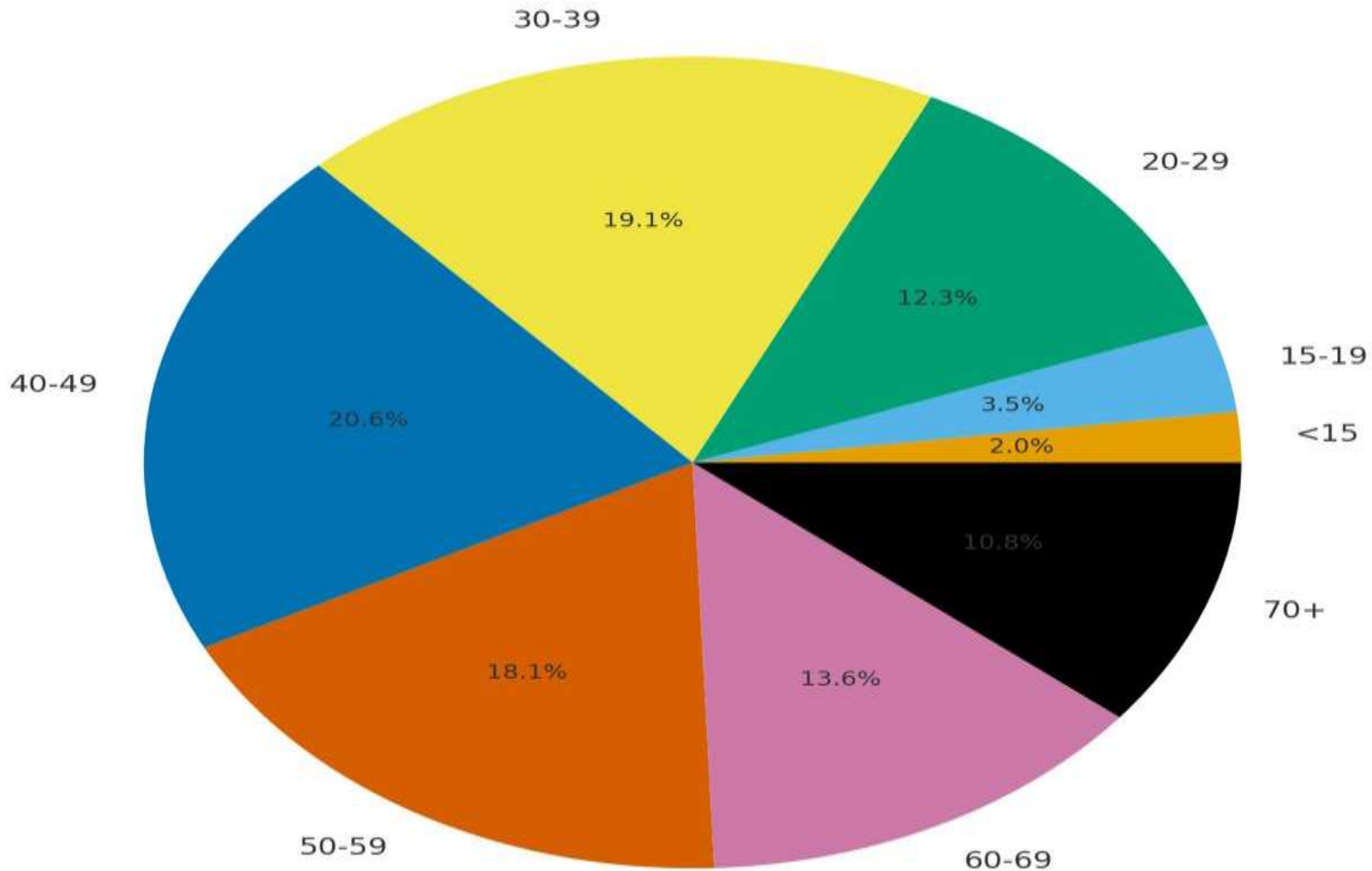

# Distribuição por Semana Epidemiológica – 2025 até 30/11/2025.

Distribuição de Casos Novos por Semana Epidemiológica – 2025 até 30/11/2025

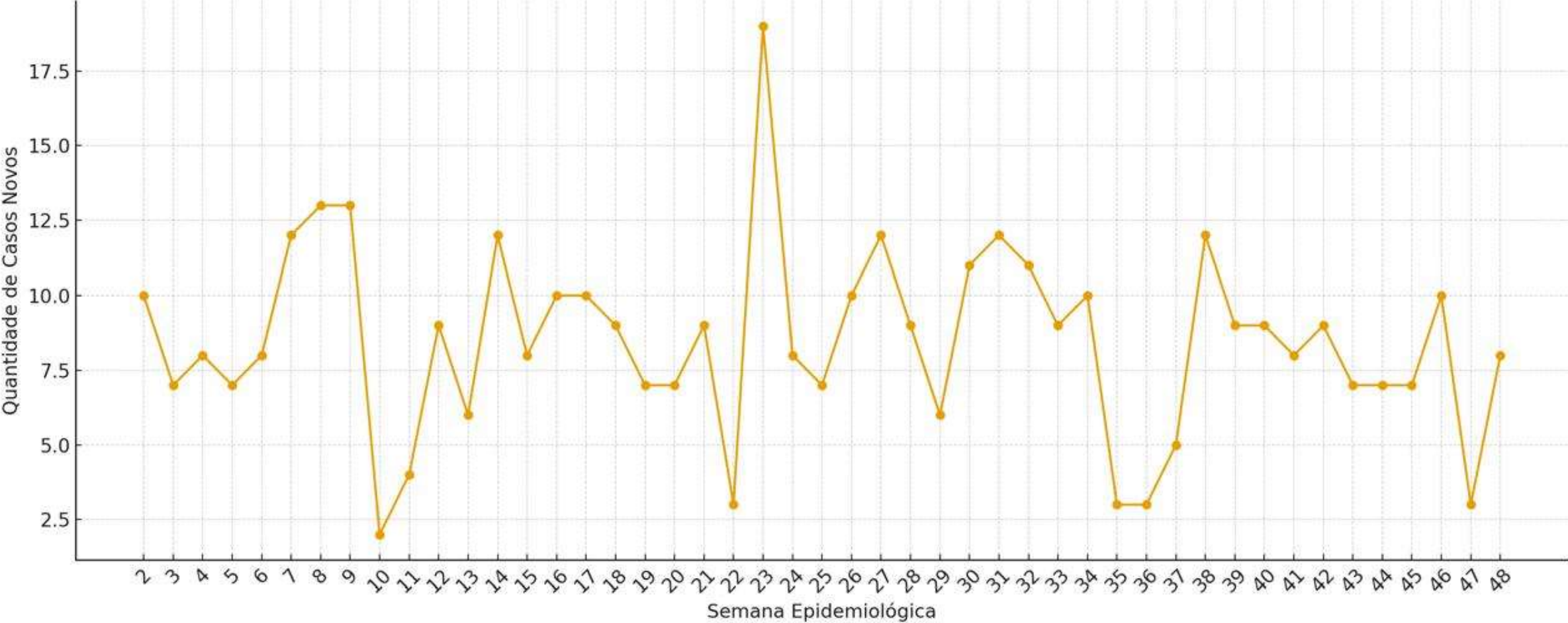

## Proporção de Casos Novos com Avaliação de Grau de Incapacidade Física no Diagnóstico.

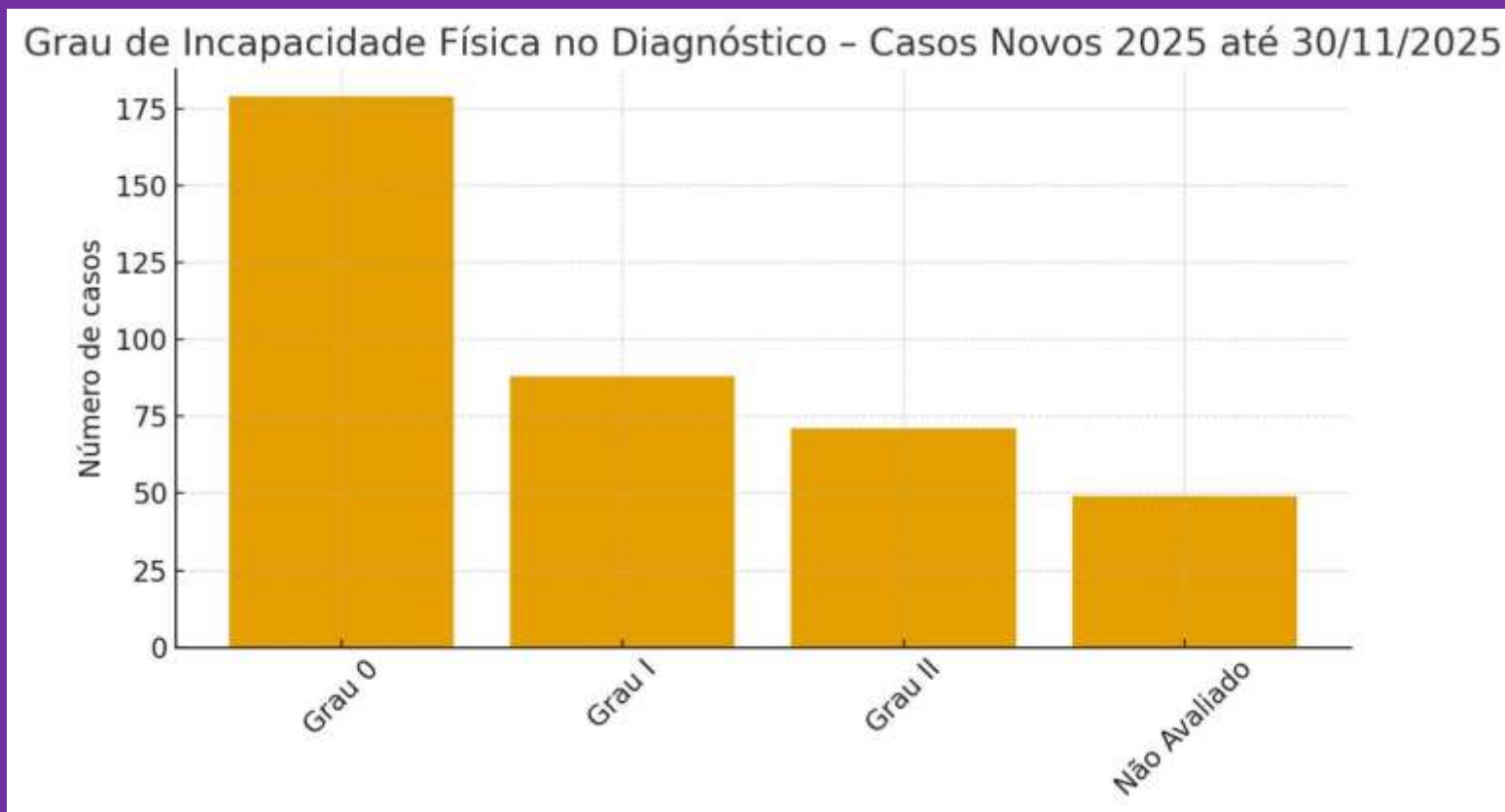

### Distribuição:

- Grau 0: 179
- Grau I: 88
- Grau II: 71
- Não avaliado: 49

## Proporção de Casos Novos com Avaliação de Grau de Incapacidade Física na Cura

Grau de Incapacidade Física na Cura - Casos Novos 2025 até 30/11/2025

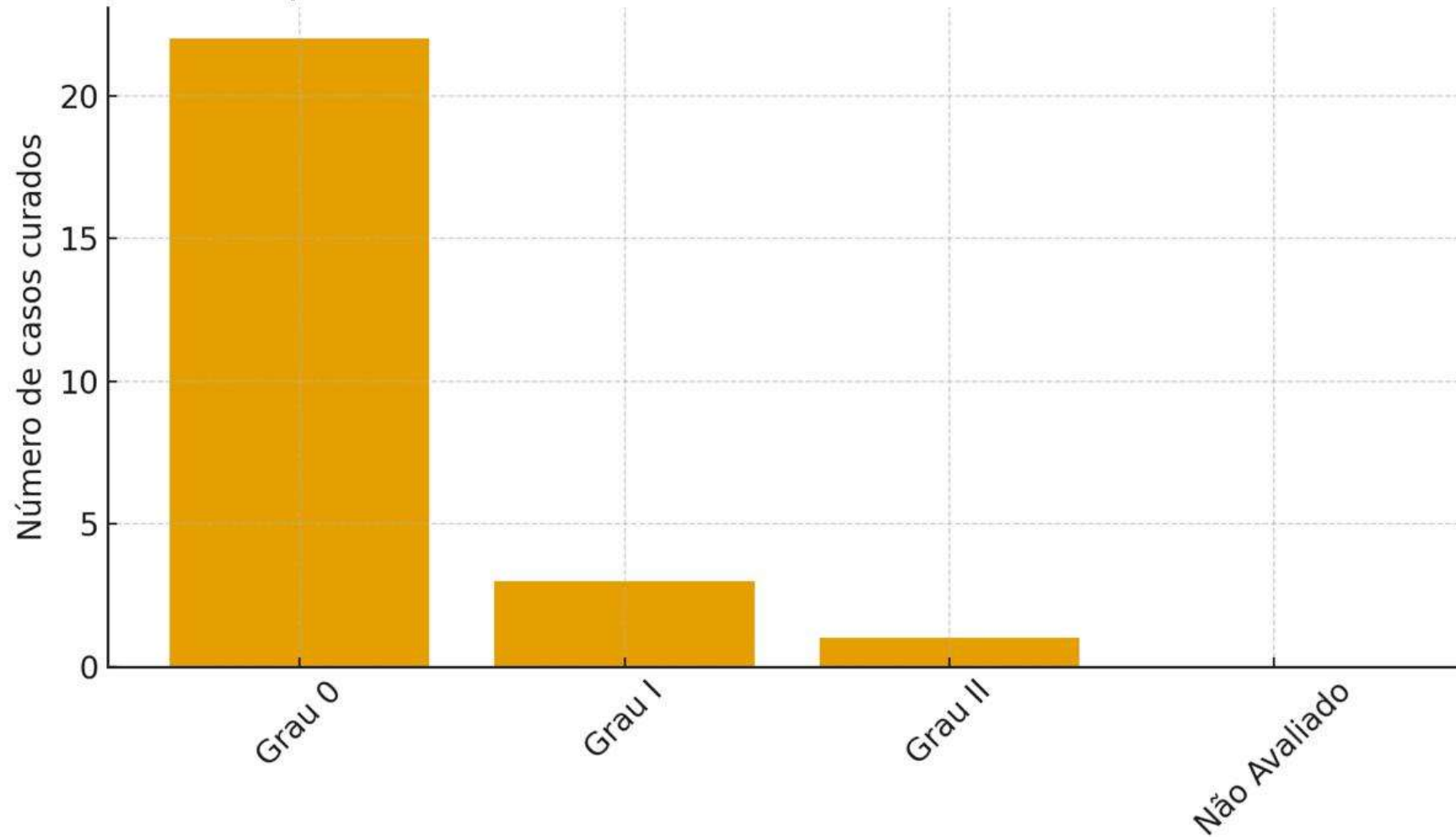

## Modo de Detecção - Casos Novos 2025

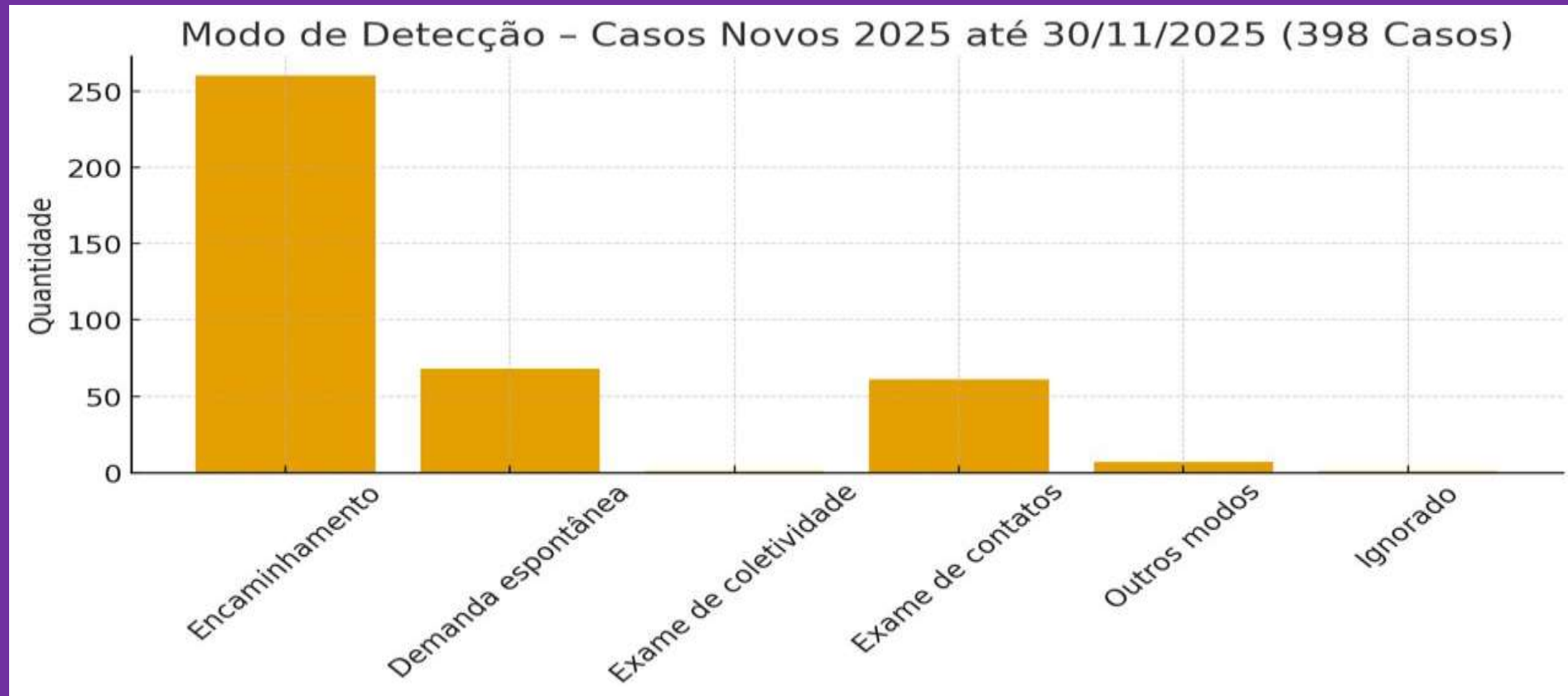

## Modo de Entrada

Caso Novo  
398

Recidiva  
4

Transferências entre Municípios /Estados  
24

Reingresso após cura  
2

Outros Motivos  
30

## Resultados de Baciloscopia dos Casos Novos

A baciloscopia dos casos novos apresentou os seguintes resultados:

- **Negativa:** 222 casos;
- **Positiva:** 87 casos;
- **Não realizada:** 71 casos;
- **Ignorada:** 18 casos.

# Proporção de Contatos de Casos Novos examinados e registrados

## Resultados:

Total de contatos registrados: 666

Total de contatos examinados: 560

Proporção de contatos examinados: 84,1%

- 
- 84,1% é considerado um resultado BOM segundo critérios do MS.

**Indicador Estadual de Coorte de Cura – PB / MB**  
Até 30/11/2025 – conforme diretriz do Ministério da Saúde.

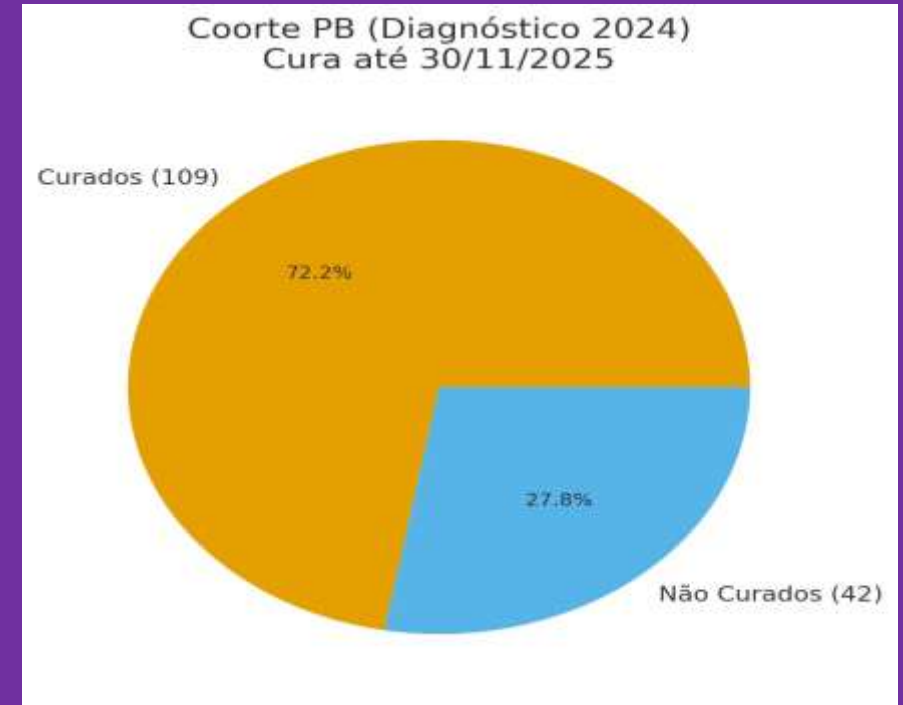
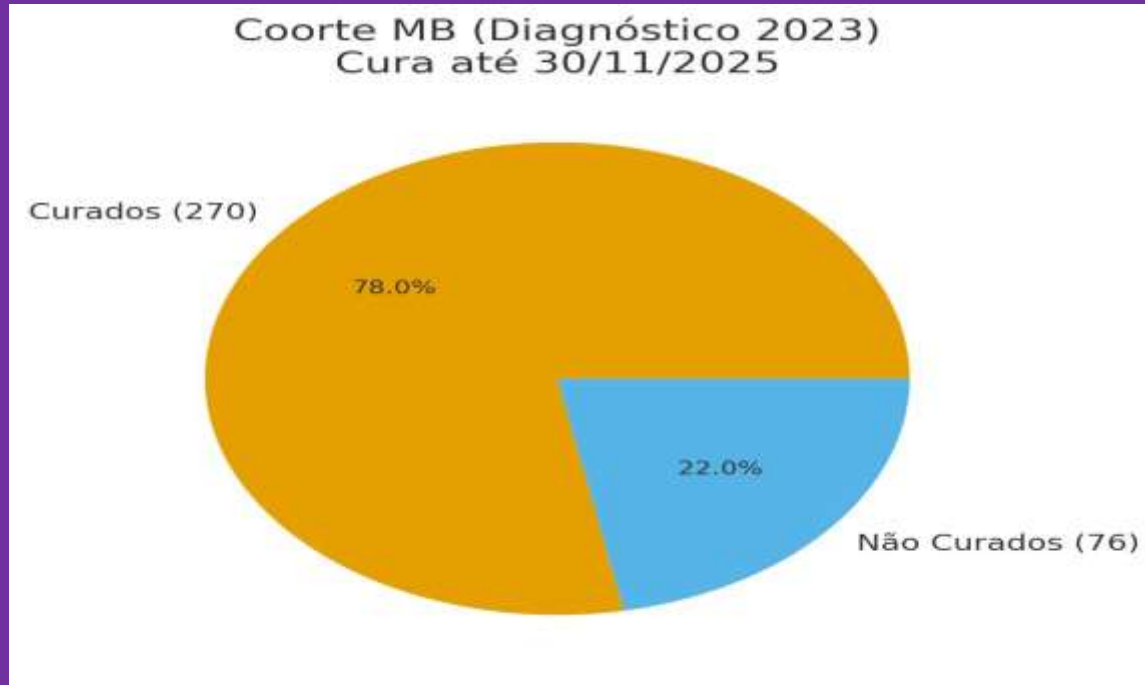

Coorte	Total na Coorte	Curados	% de Cura
PB (2024)	151	109	72,2%
MB (2023)	346	270	78,0%.