



UIJM - UNIDADE INTEGRADA DE JERONIMO MONTEIRO

ESCALA MÉDICA MENSAL - JUNHO - 2026

SETOR	NOME	CRM	S	T	Q	Q	S	S	D	S	T	Q	Q	S	S	D	S	T	Q	Q	S	S	D	S	T	Q	Q	S	S	D	S	T	
			1	2	3	4	5	6	7	8	9	10	11	12	13	14	15	16	17	18	19	20	21	22	23	24	25	26	27	28	29	30	
Plantão enfermária	Felipe Figliuzzi Ferreira	13.799			D	DN						D	DN						D	DN						D	DN						
	Helena Vargas	18.832	DN				D			DN					DN						D			DN				D				DN	
	João Marcos dos Santos	21.550		D	N			N	N		D	N		N	N	N			D	N			N	N		D	N		N	N	N		D
	Rayane de Souza Camporez	23.143																															
	Milena Moulin Massini	19.644																															
	Yann Moser Pires	19.767		N			N	D	D		N				D	D		N			N	D	D		N			D	D			N	
Plantão emergência	Emanuella Tannure Sanches	23.062		D							D								D													D	
	Gabriela Paier	23.064	D		N					D		N					D		N				D		N						D		
	Hayron Valory Ribeiro	21.986	N					DN		N				DN		N					DN		N			DN		N		DN		N	
	Helena Vargas	18.832				DN							DN							DN						DN							
	Iris Barbosa de Paula	22.775	N	N						N	N					N	N						N	N						N	N		
	João Marcos dos Santos Oliveira	21.550							D							D								D					D				
	Jullyany Soares Nola	21.845			D		D					D		D					D		D				D		D						
	Leandro Machado	23.093					DN							DN						DN				DN			DN						
	Lenilson Lesqueves	23.098					N							N						N						N							
	Lucas Eduardo V. Alves	11.052							DN							DN								DN						DN			
	Matheus Freitas Silva	23.117		DN	N	D					DN	N	D				DN	N	D				DN	N	D			DN	N	D		DN	
	Rayane de Souza Camporez	23.143			D			DN				D			DN					D			DN				D			DN			
	Ricardo Marconsini Palomba	23.142	D							D							D								D							D	
	Yann Moser Pires	19.767				N			N				N			N				N			N			N			N				
Rotina Enfermaria	Hemerson Nantet Rosa	23.067	R	R	R	R	R			R	R	R	R	R				R	R	R	R	R			R	R	R	R	R		R	R	
	Iris Barbosa Paula	22.775	R	R	R	R	R			R	R	R	R	R				R	R	R	R	R			R	R	R	R	R		R	R	
	Janaina Viana de Sousa	10.086	R	R	R	R	R			R	R	R	R	R				R	R	R	R	R			R	R	R	R	R		R	R	
	Tatiana Sanches Soares	23.162						R								R							R						R				
	Pedro Henrique Gomes da Silva	23.132						R								R							R						R				
	Salvador da Silva Moraes	23.717						R	R							R	R						R	R					R	R			
	Paloma Malheiros L. C. dos Santos	23.123							R								R							R						R			
Vinicius Spolador Xavier	23.156							R								R								R						R			

OBS Plantão Enfermaria: 12h | Plantão Emergência: 12h | Rotina Enfermaria: 6h (7:00 às 13:00h)
 Diurno (D): 7:00 às 19:00h | Noturno (N): 19:00h às 7:00h | 24h (DN): 7:00h às 7:00h | 24h (ND): 19:00h às 07:00h | Rotina (R): 7:00 às 13:00h

Dra. EVELYNE VARGAS GUALBERTO DA HORA
 CRM - ES - 23.500
 COORDENADOR(A) MÉDICO



UIJM - UNIDADE INTEGRADA DE JERONIMO MONTEIRO

ESCALA MÉDICA MENSAL - JUNHO - 2026

SETOR	NOME	CRM	S	T	Q	Q	S	S	D	S	T	Q	Q	S	S	D	S	T	Q	Q	S	S	D	S	T	Q	Q	S	S	D	S	T
			1	2	3	4	5	6	7	8	9	10	11	12	13	14	15	16	17	18	19	20	21	22	23	24	25	26	27	28	29	30
Plantão enfermária	Felipe Figliuzzi Ferreira	13.799			D	DN						D	DN						D	DN					D	DN						
	Helena Vargas	18.832	DN				D			DN					DN						D			DN				D				DN
	João Marcos dos Santos	21.550		D	N			N	N		D	N		N	N	N		D	N			N	N		D	N		N	N	N		D
	Rayane de Souza Camporez	23.143																														
	Milena Moulin Massini	19.644																														
	Yann Moser Pires	19.767		N			N	D	D		N				D	D		N			N	D	D		N			D	D			N
Plantão emergência	Emanuella Tannure Sanches	23.062		D							D								D						D							D
	Gabriela Paier	23.064	D		N					D		N					D		N				D		N							D
	Hayron Valory Ribeiro	21.986	N					DN		N					DN							DN		N				DN			N	
	Helena Vargas	18.832					DN								DN							DN					DN					
	Iris Barbosa de Paula	22.775	N	N						N	N						N	N					N	N							N	N
	João Marcos dos Santos Oliveira	21.550							D								D							D						D		
	Jullyany Soares Noia	21.845			D		D					D		D					D		D				D		D					
	Leandro Machado	23.093					DN								DN							DN					DN					
	Lenilson Lesqueves	23.098					N								N							N						N				
	Lucas Eduardo V. Alves	11.052							DN								DN							DN						DN		
	Matheus Freitas Silva	23.117		DN	N	D					DN	N	D					DN	N	D				DN	N	D						DN
	Rayane de Souza Camporez	23.143			D			DN				D				DN				D			DN			D			DN			
	Ricardo Marconsini Palomba	23.142	D							D								D							D							D
	Yann Moser Pires	19.767				N			N				N				N				N			N			N			N		
Rotina Enfermaria	Hemerson Nantet Rosa	23.067	R	R	R	R	R			R	R	R	R	R			R	R	R	R	R			R	R	R	R	R			R	R
	Iris Barbosa Paula	22.775	R	R	R	R	R			R	R	R	R	R			R	R	R	R	R			R	R	R	R	R			R	R
	Janaina Viana de Sousa	10.086	R	R	R	R	R			R	R	R	R	R			R	R	R	R	R			R	R	R	R	R			R	R
	Tatiana Sanches Soares	23.162						R									R							R						R		
	Pedro Henrique Gomes da Silva	23.132						R									R							R					R			
	Salvador da Silva Moraes	23.717						R	R								R	R						R	R				R	R		
	Paloma Malheiros L. C. dos Santos	23.123							R									R							R					R		
	Vinicius Spolador Xavier	23.156							R								R								R					R		
OBS	Plantão Enfermaria: 12h Plantão Emergência: 12h Rotina Enfermaria: 6h (7:00 às 13:00h)																															
	Diurno (D): 7:00 às 19:00h Noturno (N): 19:00h às 7:00h 24h (DN): 7:00h às 7:00h 24h (ND): 19:00h às 07:00h Rotina (R): 7:00 às 13:00h																															
<p>Dra. EVELYNE VARGAS GUALBERTO DA HORA</p> <p>CRM - ES - 23.590</p> <p>COORDENADOR(A) MÉDICO</p>																																



SECRETÁRIA DE ESTADO DA SAÚDE

HOSPITAL UNIDADE INTEGRADA DE JERONIMO MONTEIRO

ESCALA DOS SERVIDORES UIJM - SETOR MÉDICOS DO PRONTO SOCORRO - MÊS JUNHO DE 2026

NOME	CARGO	CONSELHO	VÍNCULO	CARGA HORÁRIA	HORÁRIO	S	T	Q	Q	S	S	D	S	T	Q	Q	S	S	D	S	T	Q	Q	S	S	D	S	T	Q	Q	S	S	D	S	T		
						1	2	3	4	5	6	7	8	9	10	11	12	13	14	15	16	17	18	19	20	21	22	23	24	25	26	27	28	29	30		
PLANTÃO DIURNO																																					
GUILHERME SALES ESCARPINI	MÉDICO	14256	DT	40	07 ÀS 19	PD																															
PLANTÃO NOTURNO																																					
DAGOBERTO PARAVIDINO TEIXEIRA	MÉDICO	4777	EF	40H	19 ÀS 07	PN																															
PLANTÃO DIA E NOITE																																					
D = DIARISTA	PD= PLANTÃO DIURNO	PE = PLANTÃO EXTRA	COM = COMISSIONADO	S = SÁBADO	AM= ATESTADO MÉDICO																																
M = MANHÃ	PN= PLANTÃO NOTURNO	CD/CN = COMPLEMENTAÇÃO DIU/NOTUR.	EF = EFETIVO	FO = FOLGA	LP= LICENÇA PRÊMIO																																
T = TARDE	DN = PLANTÃO DIA E NOITE	AL = ABONO LEI	DT = DESIGNAÇÃO TEMPORÁRIA	FE = FERIADO	F= FÉRIAS																																

* Os profissionais realizam complementação de carga horária na rotina e nas intercorrências das enfermarias.

MARIANA RODRIGUES NOGUEIRA FARIAS
DIRETORA TÉCNICA

MARIANA RODRIGUES NOGUEIRA FARIAS
CRM ES 8442
Médica

ESCALA ANESTESIOLOGIA

Contrato nº 2026.000031.44901.01

Unidade: Unidade Integrada de Jerônimo Monteiro – UIJM

Competência: Junho de 2026

Em atendimento à solicitação da Administração Contratante, apresentamos a escala projetada referente aos serviços de anestesiologia prestados no período acima indicado.

1. Escala Proposta

Data	Turno	C. Horária	Profissional	CRM / RQE	Especificação
06/06/26	Diurno	12h	Halan Richardson S. de Souza	13604 / 12143	Coordenação
06/06/26	Diurno	12h	Halan Richardson S. de Souza	13604 / 12143	Plantonista
07/06/26	Diurno	12h	Halan Richardson S. de Souza	13604 / 12143	Plantonista
06/06/26	Diurno	12h	Leandro de Castro Japiassu	13928 / 88793	Plantonista
07/06/26	Diurno	12h	Leandro de Castro Japiassu	13928 / 88793	Plantonista
13/06/26	Diurno	12h	Alberico Jose Binica	5817 / 3941	Plantonista
14/06/26	Diurno	12h	Alberico Jose Binica	5817 / 3941	Plantonista
13/06/26	Diurno	12h	Rodrigo Ferreira Monteiro	15302 / 13995	Plantonista
14/06/26	Diurno	12h	Rodrigo Ferreira Monteiro	15302 / 13995	Plantonista
20/06/26	Diurno	12h	Halan Richardson S. de Souza	13604 / 12143	Plantonista
21/06/26	Diurno	12h	Halan Richardson S. de Souza	13604 / 12143	Plantonista
21/06/26	Diurno	12h	Halan Richardson S. de Souza	13604 / 12143	Coordenação
20/06/26	Diurno	12h	Leandro de Castro Japiassu	13928 / 88793	Plantonista
21/06/26	Diurno	12h	Leandro de Castro Japiassu	13928 / 88793	Plantonista
27/06/26	Diurno	12h	Alberico Jose Binica	5817 / 3941	Plantonista
28/06/26	Diurno	12h	Alberico Jose Binica	5817 / 3941	Plantonista
27/06/26	Diurno	12h	Bruno Neme Calmon Holliday	16992 / 16110	Plantonista

28/06/26	Diurno	12h	Bruno Neme Calmon Holliday	16992 / 16110	Plantonista
----------	--------	-----	----------------------------	---------------	-------------

2. Consolidação – Junho/2026

- Total de dias com cobertura assistencial: 08
- Total de vínculos (6h) em plantões realizados: 32
- Total de vínculos (6h) em coordenações realizadas: 4
- Total de horas projetadas no período: 216 horas
- Valor da nota a ser emitida: 32 x R\$ 1300,44 = R\$ 41.614,08

3. Declaração

Declaramos, para os devidos fins, que os serviços acima descritos **serão prestados** na Unidade Integrada de Jerônimo Monteiro – UIJM, no período correspondente à competência de junho de 2026, **em cumprimento às obrigações estabelecidas no Contrato nº 2026.000031.44901.01**, observando-se todas as condições pactuadas entre as partes.

A presente declaração é emitida para fins de acompanhamento contratual.

Vitória/ES, 01 de Junho de 2026.

Dr. Halan Richardson Soares de Souza
Responsável Técnico
CRM/ES 13.604
VISANE – Vitória Serviços de Anestesiologia Ltda.
CNPJ 11.432.160/0001-26



Documento assinado digitalmente

RODRIGO FERREIRA MONTEIRO

Data: 28/05/2026 05:27:34-0300

Verifique em <https://validar.it.gov.br>



GOVERNO DO ESTADO
DO ESPÍRITO SANTO

Secretaria de Saúde

HOSPITAL UNIDADE INTEGRADA DE JERÔNIMO MONTEIRO - UIJM
ESCALA DOS SERVIDORES UIJM - GERÊNCIA/ASSISTÊNCIA - DIARISTA - MÊS JUNHO/ 2026

NOME COMPLETO	CARGO	CONSELHO COREN-ES	VINCULO	CH	PLANTÃO DIURNO																														
						1	2	3	4	5	6	7	8	9	10	11	12	13	14	15	16	17	18	19	20	21	22	23	24	25	26	27	28	29	30
ARYANNA REZENDE ALBANI	RESPONSÁVEL TÉCNICO - CENTRAL MATERIAL ESTERILIZAÇÃO (CME) / ASSISTÊNCIA	148366	EF	40	07 ÀS 16	PD	PD	PD	FE	FE	S	D	PD	PD	PD	PD	PD	S	D	PD	PD	PD	PD	PD	PD	S	D	PD	PD	PD	PD	S	D	PD	PD
RENATA ABDALLA PIRES	COORDENAÇÃO CCH COORDENAÇÃO NÚCLEO INTERNO DE VIGEP	85317	EF	40	07 ÀS 16	PD	PD	PD	FE	FE	S	D	PD	PD	PD	PD	PD	S	D	PD	PD	PD	PD	PD	PD	S	D	PD	PD	PD	PD	S	D	PD	PD
LORRANA AZEVEDO DE SOUZA	TEC. ENF. CCH	1.451.804	DT	28	07 ÀS 16	PD	PD	PD	FE	FE	S	D	PD	PD	PD	PD	PD	S	D	PD	PD	PD	PD	PD	PD	S	D	PD	PD	PD	PD	S	D	PD	PD
TAINÁ DE MORAES CASTRO	TEC. ENF. AMBULATORIO	1.380.088	DT	40	07 ÀS 16	PD	PD	PD	FE	FE	S	D	PD	PD	PD	PD	PD	S	D	PD	PD	PD	PD	PD	PD	S	D	PD	PD	PD	PD	S	D	PD	PD
VANEA PEREIRA DIONIZIO	RESPONSÁVEL TÉCNICO - CENTRO CIRÚRGICO (CC) / ASSISTÊNCIA	163.860	DT	40	07 ÀS 16	PD	PD	PD	FE	FE	S	D	PD	PD	PD	PD	PD	S	D	PD	PD	PD	PD	PD	PD	S	D	PD	PD	PD	PD	S	D	PD	PD
MARIA ISABELA LEÃO GONÇALVES	TEC. ENF. CCH	788.619	DT	40	07 ÀS 16	LICENÇA MÉDICA																													

ESCALA DOS SERVIDORES UIJM - GERENCIA/ASSISTENCIA - PLANTONISTA - MES JUNHO / 2026

YANNA SOLEDADE SILVA RODY	RESPONSÁVEL TÉCNICO CENTRO CIRÚRGICO	156.496	EF	40	07 ÀS 19	LICENÇA MÉDICA																													
SHIRLEY DOS SANTOS	RESPONSÁVEL TÉCNICO / ASSISTÊNCIA PRONTO SOCORRO	146766	DT	40	07 ÀS 19	PD	PD	PN	FL	FL	S	D	PD	PD	PN	FL	FL	S	D	PD	PN	FL	PD	FL	S	D	PD	PD	PD	PD	FL	S	D	FL	PN

DD= DIARISTA	PD= PLANTÃO DIURNO	PE= PLANTÃO EXTRA	AM= ATESTADO MEDICA	COM= COMISSIONADO	S= SABADO
M= MANHÃ	PN= PLANTÃO NOTURNO	CD= COMPLEMENTAÇÃO DIURNA	LP= LICENÇA PREMIO	EF= EFETIVO	D= DOMINGO
T= TARDE	DN= PLANTÃO DIA E NOITE	AL= ABONO LEI	F= FERIAS	DT= DESIGNAÇÃO TEMPORARIA	FE= FERIADO
					FL= FOLGA

SHIRLEY DOS SANTOS - ENFERMEIRA - RESPONSÁVEL TÉCNICO - COREN - ES 146.766

A ESCALA ESTA SUJEITA A ALTERAÇÕES CONFORME NECESSIDADE DO SERVIÇO

Shirley dos Santos
Enfermeira
COREN-ES N.º 146 766



GOVERNO DO ESTADO DO ESPÍRITO SANTO

Secretaria de Saúde

SECRETARIA DE ESTADO DA SAÚDE

HOSPITAL UNIDADE INTEGRADA DE JERÔNIMO MONTEIRO - UIJM

ESCALA DOS SERVIDORES UIJM - SETOR ACOLHIMENTO/CLASSIFICAÇÃO DE RISCO - MÊS JUNHO / 2026

NOME COMPLETO	CARGO	CONSELHO COREN-ES	VINCULO	CH	HORARIO PLANTÃO	1	2	3	4	5	6	7	8	9	10	11	12	13	14	15	16	17	18	19	20	21	22	23	24	25	26	27	28	29	30
PLANTAO DIURNO																																			
TALLYLIA BINOTE	TRIAGEM / CLASSIFICAÇÃO DE RISCO PS / ASSISTÊNCIA	262.353	DT	40	07 ÀS 19	PN			PD		PD	PD			PD		PD	PN			PD	PD		PD			PD					PD	PN		
THIAGO RIBEIRO LOBATO	TRIAGEM / CLASSIFICAÇÃO DE RISCO PS / ASSISTÊNCIA	391.716	EF	40	07 ÀS 19			PD	PN		PN	PN		PD		PN				PD			PD			PD	PN		PD	PN				PD	
IZABELLA ALMEIDA FREITAS CARVALHO	TRIAGEM / CLASSIFICAÇÃO DE RISCO PS / ASSISTÊNCIA	391.216	EF	40	07 ÀS 19	LICENÇA MÉDICA																													
PLANTAO NOTURNO																																			
EDNA DE MATTOS PACHECO MATEUS	TRIAGEM / CLASSIFICAÇÃO DE RISCO PS / ASSISTÊNCIA	380.868	EF	40	19 ÀS 07	PD	PN			PN			PN			PN				PD	PN		PN				PN			PN	PN		PN	PN	PD
D= DIARISTA M= MANHA T= TARDE	PD= PLANTÃO DIURNO PN= PLANTÃO NOTURNO DN= PLANTÃO DIA E NOITE	PE= PLANTAO EXTRA CD= COMPLEMENTAÇÃO DIURNA AL= ABONO LEI	AM= ATESTADO MEDICA LP= LICENÇA PREMIO F= FERIAS	COM= COMISSIONADO EF=EFETIVO DT= DESIGNAÇÃO TEMPORARIA	S= SABADO DD=DOMINGO FE= FERIADO	CH= CARGA HORÁRIA FL= FOLGA																													
SHIRLEY DOS SANTOS - ENFERMEIRA - RESPONSÁVEL TÉCNICO - COREN - ES 146.766																																			
A ESCALA ESTA SUJEITA A ALTERAÇÕES CONFORME NECESSIDADE DO SERVIÇO																																			

DIA 02 PLANTÃO DIURNO - WILMAR COBRE TRIAGEM
DIA 03 PLANTAO NOTURNO - SHIRLEY COBRE TRIAGEM
DIA 05 PLANTAO DIURNO - DEIVIDY COBRE TRIAGEM
DIA 08 PLANTAO DIURNO - WILMAR COBRE TRIAGEM
DIA 09 PLANTAO NOTURNO - RUI COBRE TRIAGEM
DIA 10 PLANTÃO NOTURNO - SHIRLEY COBRE TRIAGEM
DIA 11 PLANTAO DIURNO - DEIVIDY COBRE TRIAGEM
DIA 13 PLANTÃO DIURNO - WILMAR COBRE TRIAGEM
DIA 14 PLANTÃO NOTURNO - WILMAR COBRE TRIAGEM
DIA 16 PLANTAO NOTURNO - SHIRLEY COBRE TRIAGEM

DIA 18 PLANTÃO NOTURNO - SHIRLEY COBRE TRIAGEM
DIA 19 PLANTÃO NOTURNO - OTAVIA COBRE TRIAGEM
DIA 20 PLANTAO DIURNO - DEIVIDY COBRE TRIAGEM
DIA 21 PLANTAO NOTURNO - GLAUCIA COBRE TRIAGEM
DIA 23 PLANTAO DIURNO - WILMAR COBRE TRIAGEM
DIA 26 PLANTÃO DIURNO - DEIVIDY COBRE TRIAGEM
DIA 28 PLANTAO NOTURNO - MARIANGELA COBRE TRIAGEM
DIA 30 PLANTÃO NOTURNO - SHIRLEY COBRE TRIAGEM

Shirley dos Santos
Enfermeira
COREN-ES nº 146 766



GOVERNO DO ESTADO
DO ESPÍRITO SANTO
Secretaria da Saúde

SECRETARIA DE ESTADO DA SAÚDE
HOSPITAL UNIDADE INTEGRADA DE JERONIMO MONTEIRO - UIJM

ESCALA DOS SERVIDORES UIJM - SETOR PRONTO SOCORRO - MÊS JUNHO / 2026

NOME COMPLETO	CARGO	CONSELHO COREN-ES	VINCULO	CH	HORARIO PLANTÃO	1	2	3	4	5	6	7	8	9	10	11	12	13	14	15	16	17	18	19	20	21	22	23	24	25	26	27	28	29	30	
PLANTÃO DIURNO																																				
WILMAR MACHADO DE OLIVEIRA	ENF	273.639	DT	40	07 AS 19 19 AS 07	PD	PD		PN			PD	PD		PD			PD	PN		PD			PD			PD	PD		PN			PD			
MARIA ALICE VALORY ALVES	ENF	273.639	DT	40	07 AS 19 19 AS 07		PD	PN		PN			PD			PN		PD	PD			PD			PD			PD	PN		PN	PN		PD		
DEIVIDY NUNES MEDEIROS DE PAULA	ENF	188.768	DT	40	07 AS 19 19 AS 07			PD		PD	PD			PD		PD	PD			PN			PD		PD	PD			PD	PD					PD	
PLANTÃO NOTURNO																																				
RUY ROBERTO AMORIM FILHO	ENF	223.758	EF	40	19 AS 07 07 AS 19	PN			PD			PN		PN	PN			PN		PD	PN		PN	PN			PN			PD		PN		PN		
TAMMY DE SOUZA LIMA TALYULI	ENF	223.175	DT	40	19 AS 07 07 AS 19		PN			PD	PN		PN	PN		PD	PN		PN			PN			PN	PN		PN	PD					PN		
D= DIARISTA M= MANHA T= TARDE	PD= PLANTÃO DIURNO PN= PLANTÃO NOTURNO DN= PLANTÃO DIA E NOITE		PE= PLANTAO EXTRA CD= COMPLEMENTAÇÃO DIURNA AL= ABONO LEI			AM= ATESTADO MEDICA LP= LICENÇA PREMIO F= FERIAS			COM= COMISSIONADO EF=EFETIVO DT= DESIGNAÇÃO TEMPORARIA			S= SABADO DD=DOMINGO FE= FERIADO			CH= CARGA HORÁRIA FL= FOLGA																					

SHIRLEY DOS SANTOS - ENFERMEIRA - RESPONSÁVEL TÉCNICO - COREN - ES 146.766
A ESCALA ESTA SUJEITA A ALTERAÇÕES CONFORME NECESSIDADE DO SERVIÇO

- DIA 02 PLANTÃO DIURNO - WILMAR COBRE TRIAGEM
- DIA 05 PLANTÃO DIURNO - DEIVIDY COBRE TRIAGEM
- DIA 08 PLANTÃO DIURNO - WILMAR COBRE TRIAGEM
- DIA 09 PLANTÃO NOTURNO - RUI COBRE TRIAGEM
- DIA 11 PLANTÃO DIURNO - DEIVIDY COBRE TRIAGEM
- DIA 13 PLANTÃO DIURNO - WILMAR COBRE TRIAGEM
- DIA 14 PLANTÃO NOTURNO - WILMAR COBRE TRIAGEM
- DIA 20 PLANTÃO DIURNO - DEIVIDY COBRE TRIAGEM
- DIA 23 PLANTÃO DIURNO - WILMAR COBRE TRIAGEM
- DIA 26 PLANTÃO DIURNO - DEIVIDY COBRE TRIAGEM

Shirley dos Santos
Enfermeira
COREN-ES Nº 146 766



GOVERNO DO ESTADO DO ESPÍRITO SANTO
Secretaria de Saúde

SECRETARIA DE ESTADO DA SAUDE

HOSPITAL UNIDADE INTEGRADA DE JERÔNIMO MONTEIRO - UIJM
ESCALA DOS SERVIDORES UIJM - ENFERMARIA - IPÊ AMARELO - MÊS JUNHO/ 2026

NOME COMPLETO	CARGO	CONSELHO COREN-ES	VINCULO	CH	HORARIO PLANTÃO DIURNO	PLANTÃO DIURNO																													
						1	2	3	4	5	6	7	8	9	10	11	12	13	14	15	16	17	18	19	20	21	22	23	24	25	26	27	28	29	30
RAQUEL DOS REIS DA SILVA	ENF	463417	DT	40	07 AS 19 19 AS 07	PD			PD			PN			PD			PD	PN		PD	PD		PD			PD	PN		PD			PN		PN
ANDRESSA DE FÁTIMA SILVA ANTUNES LIMA	ENF	375.580	DT	40	07 AS 19 19 AS 07		PD	PN		PD	PD		PD			PD	PN		PD			PD	PN		PD			PD			PD			PD	
ONEZIMO RAMOS BARBOSA	ENF	123.470	DT	40	07 AS 19 19 AS 07			PD			PD	PD		PD			PN			PD			PD	PN		PD	PD		PN	PN			PD		
						PLANTÃO NOTURNO																													
OTAVIA CARDOSO FERREIRA	ENF	124.555	EF	40	07 AS 19 19 AS 07	PN			PN	PN			PN			PN		PD	PN			PN			PN	PN			PN			PN		PD	PD
LEGENDA																																			
DD= DIARISTA M= MANHA T= TARDE	PD= PLANTÃO DIURNO PN= PLANTÃO NOTURNO DN= PLANTÃO DIA E NOITE	PE= PLANTAO EXTRA CD= COMPLEMENTAÇÃO DIURNA AL= ABONO LEI	AM= ATESTADO MEDICA LP= LICENÇA PREMIO F= FERIAS	COM= COMISSONADO EF=EFETIVO DT= DESIGNAÇÃO TEMPORARIA	S= SABADO D=DOMINGO FE= FERIADO																														
SHIRLEY DOS SANTOS - ENFERMEIRA - RESPONSÁVEL TÉCNICO - COREN - ES 146.766																																			
A ESCALA ESTA SUJEITA A ALTERAÇÕES CONFORME NECESSIDADE DO SERVIÇO																																			

DIA 02 PLANTÃO NOTURNO -MARIANGELA COBRE IPÊ AMARELO
DIA 03 PLANTÃO NOTURNO -OTÁVIA COBRE IPÊ BRANCO
DIA 04 PLANTÃO NOTURNO -OTÁVIA COBRE IPÊ AMARELO
DIA 05 PLANTÃO NOTURNO -REGINA COBRE IPÊ BRANCO/AMARELO
DIA 06 PLANTÃO DIURNO -ANDRESSA COBRE IPÊ BRANCO
DIA 06 PLANTÃO NOTURNO -GEOSÉLIA COBRE IPÊ AMARELO
DIA 07 PLANTÃO NOTURNO - OTAVIA COBRE IPÊ BRANCO
DIA 08 PLANTÃO NOTURNO -JULIANA COBRE IPÊ BRANCO/AMARELO
DIA 09 PLANTÃO NOTURNO -BRUNA COBRE IPÊ AMARELO
DIA 10 PLANTÃO NOTURNO -OTÁVIA COBRE IPÊ BRANCO/AMARELO
DIA 11 PLANTÃO NOTURNO - GLAUCIA COBRE IPÊ AMARELO
DIA 12 PLANTÃO NOTURNO -ONEZIMO COBRE IPÊ BRANCO/AMARELO
DIA 13 PLANTÃO NOTURNO -OTÁVIA COBRE IPÊ BRANCO/AMARELO
DIA 14 PLANTÃO NOTURNO -RAQUEL COBRE IPÊ AMARELO

DIA 15 PLANTÃO NOTURNO -ANDRESSA COBRE IPÊ BRANCO/AMARELO
DIA 17 PLANTÃO DIURNO -RAQUEL COBRE IPÊ BRANCO
DIA 17 PLANTÃO NOTURNO -REGINA COBRE IPÊ BRANCO/AMARELO
DIA 19 PLANTÃO NOTURNO -ONEZIMO COBRE IPÊ BRANCO/AMARELO
DIA 19 PLANTÃO NOTURNO - OTAVIA COBRE TRIAGEM
DIA 20 PLANTÃO NOTURNO -GEOSÉLIA COBRE IPÊ BRANCO/AMARELO
DIA 22 PLANTÃO NOTURNO -OTÁVIA COBRE IPÊ BRANCO/AMARELO
DIA 23 PLANTÃO DIURNO -ONÉSIMO COBRE IPÊ BRANCO
DIA 24 PLANTÃO NOTURNO -GEOSÉLIA COBRE IPÊ BRANCO/AMARELO
DIA 25 PLANTÃO NOTURNO -OTÁVIA COBRE IPÊ BRANCO/AMARELO
DIA 28 PLANTÃO NOTURNO -RAQUEL COBRE IPÊ BRANCO/AMARELO
DIA 29 PLANTÃO NOTURNO -REGINA COBRE IPÊ BRANCO/AMARELO
DIA 30 PLANTÃO NOTURNO -RAQUEL COBRE IPÊ BRANCO/AMARELO

Shirley dos Santos
Enfermeira
COREN-ES N° 146 766



GOVERNO DO ESTADO DO ESPÍRITO SANTO
Secretaria da Saúde

SECRETARIA DE ESTADO DA SAÚDE

HOSPITAL UNIDADE INTEGRADA DE JERÔNIMO MONTEIRO - UIJM

ESCALA DOS SERVIDORES UIJM - ENFERMARIA - IPÊ BRANCO - MÊS JUNHO / 2026

NOME COMPLETO	CARGO	CONSELHO COREN-ES	VINCULO	CH	HORARIO PLANTÃO	1	2	3	4	5	6	7	8	9	10	11	12	13	14	15	16	17	18	19	20	21	22	23	24	25	26	27	28	29	30
PLANTÃO DIURNO																																			
JULIANA RODRIGUES BOSSOES	ENF	193889	DT	40	07 AS 19 19 AS 07	PD	PN		PD			PD	PN		PD			PD	PD		PD			PD			PD			PD	PD		PD		
GEOZELIA MIRANDA DOS SANTOS	ENF	290.882	DT	40	07 AS 19 19 AS 07			PD		PD	PN			PD		PD	PD			PD			PD		PN	PN			PN			PD		PD	PD
COMPLEMENTAÇÕES DOS ENFERMEIROS					07 AS 19																														
PLANTÃO NOTURNO																																			
REGINA APARECIDA LOUZADA DE SOUZA	ENF	432.565	DT	40	07 AS 19 19 AS 07		PD			PN	PN		PD	PN		PN			PN			PN	PN		PD	PD		PN			PN			PN	
COMPLEMENTAÇÕES DOS ENFERMEIROS					19 AS 07																														

LEGENDA

DD= DIARISTA	PD= PLANTÃO DIURNO	PE= PLANTAO EXTRA	AM= ATESTADO MEDICA	COM= COMISSONADO	S= SABADO	CH= CARGA HORÁRIA
M= MANHA	PN= PLANTÃO NOTURNO	CD= COMPLEMENTAÇÃO DIURNA	LP= LICENÇA PREMIO	EF=EFETIVO	D=DOMINGO	
T= TARDE	DN= PLANTÃO DIA E NOITE	CN= COMPLEMENTAÇÃO NOTURNA	F= FERIAS	DT= DESIGNAÇÃO TEMPORARIA	FE= FERIADO	

SHIRLEY DOS SANTOS - ENFERMEIRA - RESPONSÁVEL TÉCNICO - COREN - ES 146.766

A ESCALA ESTA SUJEITA A ALTERAÇÕES CONFORME NECESSIDADE DO SERVIÇO

COMPLEMENTAÇÕES DOS ENFERMEIROS:

DIA 01 PLANTÃO NOTURNO -OTAVIA COBRE IPÊ BRANCO/AMARELO
DIA 03 PLANTAO NOTURNO -OTAVIA COBRE IPE BRANCO
DIA 04 PLANTAO NOTURNO -ADRIANA COBRE IPE BRANCO
DIA 05 PLANTAO NOTURNO -REGINA COBRE IPE BRANCO/AMARELO
DIA 06 PLANTAO DIURNO -ANDRESSA COBRE IPE BRANCO
DIA 06 PLANTAO NOTURNO -REGINA COBRE IPE BRANCO
DIA 07 PLANTAO NOTURNO - OTAVIA COBRE IPE BRANCO
DIA 08 PLANTAO NOTURNO -JULIANA COBRE IPE BRANCO/AMARELO
DIA 10 PLANTAO NOTURNO -OTAVIA COBRE IPE BRANCO/AMARELO
DIA 12 PLANTAO NOTURNO -ONEZIMO COBRE IPE BRANCO/AMARELO
DIA 13 PLANTAO NOTURNO -OTAVIA COBRE IPE BRANCO/AMARELO
DIA 14 PLANTAO NOTURNO -REGINA COBRE IPE BRANCO
DIA 15 PLANTAO NOTURNO -ANDRESSA COBRE IPE BRANCO/AMARELO
DIA 16 PLANTAO NOTURNO -MARIANGELA COBRE IPE BRANCO

DIA 17 PLANTAO DIURNO -RAQUEL COBRE IPÊ BRANCO
DIA 17 PLANTAO NOTURNO -REGINA COBRE IPE BRANCO/AMARELO
DIA 19 PLANTAO NOTURNO -ONEZIMO COBRE IPE BRANCO/AMARELO
DIA 20 PLANTAO NOTURNO -GEOSELIA COBRE IPE BRANCO/AMARELO
DIA 22 PLANTAO NOTURNO -OTAVIA COBRE IPE BRANCO/AMARELO
DIA 23 PLANTAO DIURNO -ONESIMO COBRE IPE BRANCO
DIA 24 PLANTAO DIURNO -ADRIANA COBRE IPE BRANCO
DIA 24 PLANTAO NOTURNO -GEOSELIA COBRE IPE BRANCO/AMARELO
DIA 25 PLANTAO NOTURNO -OTAVIA COBRE IPE BRANCO/AMARELO
DIA 27 PLANTAO NOTURNO -GLAUCIA COBRE IPE BRANCO
DIA 28 PLANTAO NOTURNO -RAQUEL COBRE IPE BRANCO/AMARELO
DIA 29 PLANTAO NOTURNO -REGINA COBRE IPE BRANCO/AMARELO
DIA 30 PLANTAO NOTURNO -RAQUEL COBRE IPE BRANCO/AMARELO

Shirley dos Santos
Enfermeira
COREN-ES Nº 146 766



GOVERNO DO ESTADO DO ESPÍRITO SANTO

SECRETARIA DE ESTADO DA SAÚDE

HOSPITAL UNIDADE INTEGRADA DE JERÔNIMO MONTEIRO - UJM

ESCALA DOS SERVIDORES UJM - ENFERMARIA - IPÊ ROSA - MÊS JUNHO / 2026

NOME COMPLETO	CARGO	CONSELHO COREN-ES	VINCULO	CH	HORARIO PLANTÃO	PLANTÃO DIURNO																																		
						1	2	3	4	5	6	7	8	9	10	11	12	13	14	15	16	17	18	19	20	21	22	23	24	25	26	27	28	29	30					
ADRIANA MIGUEL CANDIDO	ENF	290.882	DT	40	07 AS 19 19 AS 07	PD		PD	PN		PN	PN			PD			PD			PD		PD	PN			PD	PD	PD		PD									
GLAUCIA REGINA HOSKEN RIBEIRO	ENF	154.031	DT	40	07 AS 19 19 AS 07		PD		PD	PD				PD	PN		PN			PD			PN			PD	PN		PD			PD	PN		PD					
MARIANGELA SOARES RODRIGUES	ENF	133.824	DT	40	07 AS 19 19 AS 07		PN	PN				PD			PD		PD	PD				PD	PN		PN		PD			PD		PN	PN		PD					
						PLANTÃO NOTURNO																																		
BRUNA BRAGANÇA SILVERIA DE SOUZA	ENF	300.576	DT	40	19 AS 07 07 AS 19	PN				PN				PD		PN	PN				PN		PN	PN			PD			PN		PN	PN	PN		PD	PN			
ELIANA MARIA DE AGUIAR FONSECA	ENF	380.868	DT	40	19 AS 07 07 AS 19		PN				PN	FL			PN				PN	PN			PN			PD			PN	PN		PN			PN			PN	PN	
						LEGENDA																																		
DD= DIARISTA	PD= PLANTÃO DIURNO	PE= PLANTAO EXTRA	AM= ATESTADO MEDICA	COM= COMISSIONADO	S= SABADO	CH=CARGA HORÁRIA																																		
M= MANHA	PN= PLANTÃO NOTURNO	CD= COMPLEMENTAÇÃO DIURNA	LP= LICENÇA PREMIO	EF=EFETIVO	D=DOMINGO																																			
T= TARDE	DN= PLANTÃO DIA E NOITE	AL= ABONO LEI	F= FERIAS	DT= DESIGNAÇÃO TEMPORARIA	FE= FERIADO																																			
SHIRLEY DOS SANTOS - ENFERMEIRA - RESPONSÁVEL TÉCNICO - COREN - ES 146.766																																								
A ESCALA ESTA SUJEITA A ALTERAÇÕES CONFORME NECESSIDADE DO SERVIÇO																																								

- DIA 02 PLANTÃO NOTURNO -MARIANGELA COBRE IPÊ AMARELO
- DIA 04 PLANTÃO NOTURNO -ADRIANA COBRE IPÊ BRANCO
- DIA 09 PLANTÃO NOTURNO -BRUNA COBRE IPÊ AMARELO
- DIA 11 PLANTÃO NOTURNO - GLAUCIA COBRE IPÊ AMARELO
- DIA 16 PLANTÃO NOTURNO -MARIANGELA COBRE IPÊ BRANCO
- DIA 21 PLANTÃO NOTURNO -GLÁUCIA COBRE TRIAGEM
- DIA 24 PLANTÃO DIURNO -ADRIANA COBRE IPÊ BRANCO
- DIA 27 PLANTÃO NOTURNO -GLAUCIA COBRE IPÊ BRANCO
- DIA 28 PLANTÃO NOTURNO -MARIANGELA COBRE TRIAGEM

Shirley dos Santos
 Enfermeira
 COREN-ES Nº 146 766



SECRETÁRIA DE ESTADO DA SAÚDE
HOSPITAL UNIDADE INTEGRADA DE JERÔNIMO MONTEIRO - UIJM
ESCALA DOS SERVIDORES UIJM - SETOR PRONTO SOCORRO - MÊS JUNHO/2026

NOME COMPLETO	CARGO	CONSELHO COREN-ES	VINCULO	CARGA HORARIA	HORARIO PLANTÃO	1	2	3	4	5	6	7	8	9	10	11	12	13	14	15	16	17	18	19	20	21	22	23	24	25	26	27	28	29	30	31		
PLANTÃO DIURNO																																						
REGINA MARIA M	TEC ENF	88.950	DT	40	07 AS 19	PD		PD		PD		PD		PD		PD		PD		PD		PD		PD		PD		PD		PD		PD		PD		PD		PD
LIVIA SUHET PAT	TEC ENF	865.956	EF	40	07 AS 16	PD		PD		PD		PD		PD		PD		PD		PD		PD		PD		PD		PD		PD		PD		PD		PD		PD
SABRINA OLIVEIRA DOS SANTOS	TEC. ENF	85.502	EF	40	07 AS 19	PD		PD		PD		PD		PD		PD		PD		PD		PD		PD		PD		PD		PD		PD		PD		PD		PD
MARIUZA DE OLIV	TEC ENF	863.062	DT	40	07 AS 19	PD		PD		PD		PD		PD		FL		PD		PD		PD		PD		PD		PD		PD		PD		PD		PD		PD
LÉA MARTINS COSTA	TEC ENF	383.894	DT	40	07 AS 19	PD		PD		PD		FL		PD		PD		PD		PD		PD		PD		PD		PD		PD		PD		PD		PD		PD
PLANTÃO NOTURNO																																						
DELZIANE ALVES GUSMÃO	TEC ENF	860.261	DT	40	19 AS 07	PN		PN		PN		FL		PN		PN		PN		PN		PN		PN		PN		PN		PN		PN		PN		PN		PN
ANDRIELLE OLIVEIRA DA CRUZ	TEC. ENF	1.443.182	DT	40	19 AS 07	PN		PN		PN		PN		PN		FL		PN		PN		PN		PN		PN		PN		PN		PN		PN		PN		PN
SILVIA DA SILVA	TEC. ENF	1091266	DT	40	19 AS 07	PN		PN		PN		PN		PN		PN		PN		PN		PN		FL		PN		PN		PN		PN		PN		PN		PN
MARIANA MORENO ECARD LOUREIRO	TEC. ENF	1.287.076	DT	40	19 AS 07	PN		PN		PN		PN		PN		PN		PN		PN		PN		PN		PN		PN		PN		FL		PN		PN		PN
LEGENDA																																						
DD=DIARISTA M= MANHA T= TARDE	PD= PLANTÃO DIURNO PN= PLANTÃO NOTURNO DN= PLANTÃO DIA E NOITE	PE= PLANTAO EXTRA CD= COMPLEMENTAÇÃO DIURNA AL= ABONO LEI	AM= ATESTADO MEDICA LP= LICENÇA PREMIO F= FERIAS	COM= COMISSONADO EF=EFETIVO DT= DESIGNAÇÃO TEMPORARIA	S= SABADO D=DOMINGO FE= FERIADO FL=FOLGA																																	
SHIRLEY DOS SANTOS - ENFERMEIRA - RESPONSÁVEL TÉCNICO - COREN - ES 146766 A ESCALA ESTA SUJEITA A ALTERAÇÕES CONFORME NECESSIDADE DO SERVIÇO																																						

Shirley dos Santos
 Enfermeira
 COREN-ES Nº 146 766



SECRETÁRIA DE ESTADO DA SAÚDE

HOSPITAL UNIDADE INTEGRADA DE JERÔNIMO MONTEIRO - UJM

ESCALA DOS SERVIDORES UJM - SETOR PRONTO SOCORRO - MÊS JUNHO/2026

NOME COMPLETO	CARGO	CONSELHO COREN-ES	VINCULO	CARGA HORARIA	HORARIO PLANTÃO	1	2	3	4	5	6	7	8	9	10	11	12	13	14	15	16	17	18	19	20	21	22	23	24	25	26	27	28	29	30	31	
PLANTÃO DIURNO																																					
FÁTIMA LIMA	TEC. ENF	402308	DT	40	07 AS 19		PD		FL		PD		PD		PD		PD		PD		PD		PD		PD		PD		PD		PD		PD		PD		PD
WESLEY ALMEIDA DA SILVA	TEC. ENF	128.829	EF	40	07 AS 19		PD		PD		PD		PD		PD		PD		PD		PD		PD		FL		PD		PD		PD		PD		PD		PD
ANA PAULA DA SILVA ARAUJO	TEC. ENF	1.704.169	EF	40	07 AS 19		PD		PD		PD		PD		PD		FL		PD		PD		PD		PD		PD		PD		PD		PD		PD		PD
RONE POLASTREU	TEC ENF	922.796	DT	40	07 AS 19		PD		PD		FL		PD		PD		PD		PD		PD		PD		PD		PD		PD		PD		PD		PD		PD
FABYULA FERREIRA CASCIANO	TEC. ENF	899.937	DT	40	07 AS 16		PD		PD		PD		PD		PD		PD		PD		PD		PD		PD		PD		PD		PD		FL		PD		PD
PLANTÃO NOTURNO																																					
ANDREIA RAMOS VIEIRA	TEC. ENF	1.091.260	DT	40	19 AS 07		PN		PN		PN		PN		PN		FL		PN		PN		PN		PN		PN		PN		PN		PN		PN		PN
IVANI GHIOTTI PORTO	AUX ENF	517.358	EF	40	19 AS 07		PN		PN		PN		PN		PN		PN		PN		PN		PN		FL		PN		PN		PN		PN		PN		PN
ELAJINE LACERDA	TEC ENF	279.822	EF	40	19 AS 07		PN		PN		PN		PN		PN		PN		PN		PN		PN		PN		PN		PN		PN		FL		PN		PN
GUILHERME RALFE MACHADO	TEC ENF	760.747	DT	40	19 AS 07		PN		PN		FL		PN		PN		PN		PN		PN		PN		PN		PN		PN		PN		PN		PN		PN
LEGENDA																																					
D= DIARISTA M= MANHA T= TARDE	PD= PLANTÃO DIURNO PN= PLANTÃO NOTURNO DN= PLANTÃO DIA E NOITE	PE= PLANTAO EXTRA CD= COMPLEMENTAÇÃO DIURNA AL= ABONO LEI	AM= ATESTADO MEDICA LP= LICENÇA PREMIO F= FERIAS	COM= COMISSIONADO EF=EFETIVO DT= DESIGNAÇÃO TEMPORARIA	S= SABADO D=DOMINGO FE= FERIADO FL= FOLGA																																
SHIRLEY DO SANTOS - ENFERMEIRA - RESPONSÁVEL TÉCNICO - COREN - ES 146766 A ESCALA ESTA SUJEITA A ALTERAÇÕES CONFORME NECESSIDADE DO SERVIÇO																																					

Shirley do Santos
Enfermeira
COREN-ES Nº 146766



GOVERNO DO ESTADO
DO ESPÍRITO SANTO
Secretaria da Saúde

SECRETÁRIA DE ESTADO DA SAÚDE

HOSPITAL UNIDADE INTEGRADA DE JERÔNIMO MONTEIRO - UIJM

ESCALA DOS SERVIDORES UIJM - ENFERMARIA - IPÊ AMARELO - MÊS JUNHO/2026

NOME COMPLETO	CARGO	CONSELHO COREN-ES	VINCULO	CARGA HORARIA	HORARIO PLANTÃO	1	2	3	4	5	6	7	8	9	10	11	12	13	14	15	16	17	18	19	20	21	22	23	24	25	26	27	28	29	30	31	
						PLANTÃO DIURNO																															
EDIARA CALDEIRA BAJANY MARCIA LOUZADA ALVARES BIANCHI	TEC. ENF	282.135	DT	40	07 AS 19	PD	PD	PD		PD	PD	PD	PD	PD	PD	PD	PD	PD	PD	PD	PD	FL	PD	PD	PD	PD	PD	PD	PD	PD	PD	PD	PD	PD	PD	PD	PD
ANA MARIA CURTY	TEC ENF	110.572	DT	40	07 AS 19	PD	PD	PD		PD	PD	PD	PD	PD	PD	PD	PD	PD	PD	PD	PD	PD	FL	PD	PD	PD	PD	PD	PD	PD	PD	PD	PD	PD	PD	PD	PD
EDUARDO PARAJARA DE AZEVEDO	TEC ENF	1.498.653	DT	40	07 AS 19	PD	PD	PD		FL	PD	PD	PD	PD	PD	PD	PD	PD	PD	PD	PD	PD	PD	PD	PD	PD	PD	PD	PD	PD	PD	PD	PD	PD	PD	PD	PD
SERGIO JOSÉ CRISTO FILHO	TEC ENF	1.853.061	DT	40	07 AS 19	PD	PD	PD		PD	PD	PD	PD	PD	PD	PD	PD	PD	PD	PD	PD	PD	PD	PD	PD	PD	PD	FL	PD	PD	PD	PD	PD	PD	PD	PD	PD
LILIANA DA LUZ BARBOZA	TEC ENF	555.632	DT	40	07 AS 19	PD	PD	PD		PD	PD	PD	PD	PD	PD	PD	PD	PD	PD	PD	PD	PD	PD	PD	PD	PD	PD	PD	PD	PD	PD	PD	PD	PD	FL	PD	PD
PLANTÃO NOTURNO																																					
LEIDIANE GIRELLI BARBOSA	TEC. ENF	479.615	DT	40	19 AS 07	PN	PN	PN		PN	PN	PN	PN	PN	PN	PN	PN	PN	PN	PN	PN	PN	FL	PN	PN	PN	PN	PN	PN	PN	PN	PN	PN	PN	PN	PN	PN
ROSENILDA BAHIA ALVES	TEC. ENF	873976	DT	40	19 AS 07	PN	PN	PN		PN	PN	PN	PN	PN	PN	PN	PN	PN	PN	PN	PN	PN	PN	PN	PN	PN	PN	PN	FL	PN	PN	PN	PN	PN	PN	PN	PN
MICHELE NALLI DILLEM LOPES	TEC. ENF	784.619	DT	40	19 AS 07	PN	PN	PN		PN	PN	PN	PN	PN	PN	PN	FL	PN	PN	PN	PN	PN	PN	PN	PN	PN	PN	PN	PN	PN	PN	PN	PN	PN	PN	PN	PN
ANA CAROLINA VIANA FERREIRA	TEC ENF	882.840	DT	40	19 AS 07	PN	PN	PN		PN	PN	PN	PN	FL	PN	PN	PN	PN	PN	PN	PN	PN	PN	PN	PN	PN	PN	PN	PN	PN	PN	PN	PN	PN	PN	PN	PN
FLAVIA DE PAULA CORREA	TEC ENF	905.731	DT	40	19 AS 07	PN	PN	PN		PN	PN	PN	PN	PN	FL	PN	PN	PN	PN	PN	PN	PN	PN	PN	PN	PN	PN	PN	PN	PN	PN	PN	PN	PN	PN	PN	PN
LEGENDA																																					
DD= DIARISTA	PD= PLANTÃO DIURNO	PE= PLANTAO EXTRA		AM= ATESTADO MEDICA		COM= COMISSONADO		S= SABADO																													
M= MANHA	PN= PLANTÃO NOTURNO	CD= COMPLEMENTAÇÃO DIURNA		LP= LICENÇA PREMIO		EF=EFETIVO		D=DOMINGO																													
T= TARDE	DN= PLANTÃO DIA E NOITE	AL= ABONO LEI		F= FÉRIAS FL= FOLGA		DT= DESIGNAÇÃO TEMPORARIA		FE= FERIADO FL=FOLGA																													
SHIRLEY DOS SANTOS - ENFERMEIRA - RESPONSÁVEL TÉCNICO - COREN - ES 146766																																					
A ESCALA ESTA SUJEITA A ALTERAÇÕES CONFORME NECESSIDADE DO SERVIÇO																																					

Shirley dos Santos
Enfermeira
COREN-ES 146 766

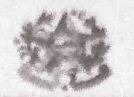

GOVERNO DO ESTADO
DO ESPÍRITO SANTO
Secretaria da Saúde

SECRETÁRIA DE ESTADO DA SAÚDE
HOSPITAL UNIDADE INTEGRADA DE JERÔNIMO MONTEIRO - UIJM
ESCALA DOS SERVIDORES UIJM - ENFERMARIA - IPÊ AMARELO - MÊS JUNHO/2026

NOME COMPLETO	CARGO	CONSELHO COREN-ES	VINCULO	CARGA HORARIA	NORARIO PLANTÃO	1	2	3	4	5	6	7	8	9	10	11	12	13	14	15	16	17	18	19	20	21	22	23	24	25	26	27	28	29	30	31		
PLANTÃO DIURNO																																						
GERALDO GIMENES DE OLIVEIRA	TEC. ENF	117.017	DT	40	07 AS 19		FL		PD		PD		PD		PD		PD		PD		PD		PD		PD		PD		PD		PD		PD		PD		PD	
LUCIANE DE SOUZA C	TEC ENF	775.662	DT	40	07 AS 19		PD		PD		FL		PD		PD		PD		PD		PD		PD		PD		PD		PD		PD		PD		PD		PD	
CLEUDA MARIA ALVES DE OLIVEIRA	TEC. ENF	412.124	DT	40	07 AS 19		PD		PD		PD		PD		PD		PD		FL		PD		PD		PD		PD		PD		PD		PD		PD		PD	
	TEC. ENF		DT	40	07 AS 19		PD		PD		PD		PD		PD		PD		PD		PD		PD		PD		PD		PD		PD		PD		PD		PD	
JOSE RICARDO PEREIRA	TEC ENF	117.411	DT	40	07 AS 19		PD		PD		PD		PD		PD		PD		PD		PD		PD		PD		PD		PD		PD		PD		PD		FL	PD
ELLEN SILVA BARBOSA	TEC. ENF	291.329	DT	40	07 AS 19		PD		PD		PD		PD		PD		PD		PD		PD		PD		FL		PD		PD		PD		PD		PD		PD	
PLANTÃO NOTURNO																																						
VANIA MICHELE MOREIRA CIRICO	TEC. ENF	897.237	DT	40	19 AS 07		PN		PN		PN		PN		PN		PN		PN		PN		PN		PN		PN		PN		PN		PN		PN		FL	
SIMONE DO NASCIMENTO DARIO	TEC. ENF	795.660	DT	40	19 AS 07		PN		PN		PN		PN		PN		PN		FL		PN		PN		PN		PN		PN		PN		PN		PN		PN	
HOLEONE DA SILVA FONTES	TEC ENF	1.076.807	DT	40	19 AS 07		PN		PN		PN		PN		PN		FL		PN		PN		PN		PN		PN		PN		PN		PN		PN		PN	
LUCIANA BRITO PEREIRA	TEC. ENF	193680	DT	40	19 AS 07		PN		PN		PN		PN		PN		PN		PN		PN		PN		PN		PN		PN		PN		FL		PN		PN	
MARLINE AZEVEDO DA SILVA	TEC. ENF	1.118.303	DT	40	19 AS 07		PN		PN		PN		FL		PN		PN		PN		PN		PN		PN		PN		PN		PN		PN		PN		PN	
LEGENDA																																						
DD= DIARISTA	PD= PLANTÃO DIURNO	PE= PLANTAO EXTRA		AM= ATESTADO MEDICA				COM= COMISSONADO				S= SABADO																										
M= MANHA	PN= PLANTÃO NOTURNO	CD= COMPLEMENTAÇÃO DIURNA		LP= LICENÇA PREMIO				EF=EFETIVO				D=DOMINGO																										
T= TARDE	DN= PLANTÃO DIA E NOITE	AL= ABONO LEI		F= FERIAS				DT= DESIGNAÇÃO TEMPORARIA				FE= FERIADO FL=FOLGA																										
SHIRLEY DOS SANTOS - ENFERMEIRA - RESPONSÁVEL TÉCNICO - COREN - ES 146766																																						
A ESCALA ESTA SUJEITA A ALTERAÇÕES CONFORME NECESSIDADE DO SERVIÇO																																						

Shirley dos Santos
Enfermeira
COREN-ES Nº 146 766



GOVERNO DO ESTADO
DO ESPÍRITO SANTO
Secretaria da Saúde

SECRETÁRIA DE ESTADO DA SAÚDE

HOSPITAL UNIDADE INTEGRADA DE JERÔNIMO MONTEIRO - UIJM

ESCALA DOS SERVIDORES UIJM - ENFERMARIA IPÊ BRANCO - MÊS JUNHO/2026

NOME COMPLETO	CARGO	CONSELHO COREN-ES	VINCULO	CARGA HORARIA	HORARIO PLANTÃO	1	2	3	4	5	6	7	8	9	10	11	12	13	14	15	16	17	18	19	20	21	22	23	24	25	26	27	28	29	30	31
PLANTÃO DIURNO																																				
MURIEL GRAVITOL	TEC. ENF	820.973	EF	40	07 AS 19	PD		PD		FL		PD		PD		PD		PD		PD		PD		PD		PD		PD		PD		PD		PD		PD
GILMARA BERNARDO FERREIRA BRUM	TEC ENF	334.784	DT	40	07 AS 19	PD		PD		PD		PD		PD		PD		PD		PD		PD		PD		PD		PD		PD		FL		PD		PD
ALINE CALIMAN FIORESI PONCIO	TEC. ENF	832.993	DT	40	07 AS 19	PD		PD		PD		PD		PD		PD		PD		PD		PD		PD		FL		PD		PD		PD		PD		PD
NILCEIA TAVARES GASPAR LUGÃO	TEC. ENF	483.190	DT	40	07 AS 19	PD		PD		PD		PD		PD		PD		FL		PD		PD		PD		PD		PD		PD		PD		PD		PD
ROSANA APARECIDA RIBEIRO	TEC ENF	1543146	DT	40	07 AS 19	FL		PD		PD		PD		PD		PD		PD		PD		PD		PD		PD		PD		PD		PD		PD		PD
PLANTÃO NOTURNO																																				
ALECYR DA COSTA	TEC ENF	734.429	DT	40	19 AS 07	FL		PN		PN		PN		PN		PN		PN		PN		PN		PN		PN		PN		PN		PN		PN		PN
CARLA A. DE OLIVEIRA	TEC ENF	860255	DT	40	19 AS 07	PN		PN		PN		PN		PN		PN		FL		PN		PN		PN		PN		PN		PN		PN		PN		PN
LUCIENE DE FÁTIMA CUNHA LEAL	TEC. ENF	402.433	DT	40	19 AS 07	PN		PN		PN		PN		PN		PN		PN		FL		PN		PN		PN		PN		PN		PN		PN		PN
KATIANE FLORES RODRIGUES MILTÃO	TEC ENF	1.470.466	DT	40	19 AS 07	PN		PN		PN		FL		PN		PN		PN		PN		PN		PN		PN		PN		PN		PN		PN		PN
THAYS SILVA DA ROCHA	TEC ENF	1.386.000	DT	40	19 AS 07	PN		FL		PN		PN		PN		PN		PN		PN		PN		PN		PN		PN		PN		PN		PN		PN
LEGENDA																																				
DD= DIARISTA	PD= PLANTÃO DIURNO	PE= PLANTAO EXTRA	AM= ATESTADO MEDICA	COM= COMISSONADO	S= SABADO																															
M= MANHA	PN= PLANTÃO NOTURNO	CD= COMPLEMENTAÇÃO DIURNA	LP= LICENÇA PREMIO	EF=EFETIVO	D=DOMINGO																															
T= TARDE	DN= PLANTÃO DIA E NOITE	AL= ABONO LEI	F= FERIAS	DT= DESIGNAÇÃO TEMPORARIA	FE= FERIADO	FL=FOLGA																														
SHIRLEY DOS SANTOS - ENFERMEIRA - RESPONSÁVEL TÉCNICO - COREN - ES 146766																																				
A ESCALA ESTA SUJEITA A ALTERAÇÕES CONFORME NECESSIDADE DO SERVIÇO																																				

Shirley dos Santos
Enfermeira
COREN-ES 1º 146 766



GOVERNO DO ESTADO DO ESPÍRITO SANTO
Secretaria da Saúde

SECRETÁRIA DE ESTADO DA SAÚDE

HOSPITAL UNIDADE INTEGRADA DE JERÔNIMO MONTEIRO - UIJM
ESCALA DOS SERVIDORES UIJM - ENFERMARIA - IPÊ BRANCO - MÊS JUNHO/2026

NOME COMPLETO	CARGO	CONSELHO COREN-ES	VINCULO	CARGA HORARIA	HORARIO PLANTÃO	1	2	3	4	5	6	7	8	9	10	11	12	13	14	15	16	17	18	19	20	21	22	23	24	25	26	27	28	29	30	31	
PLANTÃO DIURNO																																					
IVONE GONÇALVES BRAGA DA SILVA	TEC ENF	48.039	DT	40	07 AS 19		PD		PD		PD		FL		PD		PD		PD		PD		PD		PD		PD		PD		PD		PD		PD		PD
ILÁRIA PAULA SANTOS BRITO	TEC. ENF	123.651	DT	40	07 AS 19		PD		PD		PD		PD		PD		PD		PD		FL		PD		PD		PD		PD		PD		PD		PD		PD
MILAYD ROSA MARIANO	TEC ENF	1.661.016	DT	40	07 AS 19		PD		PD		PD		PD		PD		FL		PD		PD		PD		PD		PD		PD		PD		PD		PD		PD
NILSELI DA SILVA GOMES D	TEC ENF	916.796	DT	40	07 AS 19		PD		PD		PD		PD		PD		PD		PD		PD		PD		PD		FL		PD		PD		PD		PD		PD
DIVA JORGE DOS SANTOS	TEC. ENF	87.132	DT	40	07 AS 19		PD		PD		PD		PD		PD		PD		PD		PD		PD		PD		PD		PD		PD		PD		PD		FL
PLANTÃO NOTURNO																																					
SILVANIA MEZINI CURITIBA OLIVEIRA	TEC ENF	661.839	DT	40	19 AS 07		PN		PN		PN		PN		PN		PN		PN		FL		PN		PN		PN		PN		PN		PN		PN		PN
CAROLINA ESTEVES DA SILVA	TEC. ENF	1.337.029	DT	40	19 AS 07		PN		PN		PN		PN		PN		PN		PN		PN		FL		PN		PN		PN		PN		PN		PN		PN
LAJANA GOMES NUNES	TEC ENF	1.355.071	DT	40	19 AS 07		PN		PN		PN		PN		PN		PN		PN		PN		PN		PN		FL		PN		PN		PN		PN		PN
ABIGAIL XAVIER	TEC. ENF	993.032	DT	40	19 AS 07		PN		PN		PN		PN		PN		FL		PN		PN		PN		PN		PN		PN		PN		PN		PN		PN
SHANA RACHEL DE OLIVEIRA HONORATO	TEC. ENF	1.451.610	DT	40	19 AS 07		PN		PN		PN		PN		PN		PN		PN		PN		PN		PN		PN		PN		PN		PN		FL		PN
LEGENDA																																					
DD= DIARISTA	PD= PLANTÃO DIURNO	PE= PLANTAO EXTRA	AM= ATESTADO MEDICA		COM= COMISSIONADO		S= SABADO																														
M= MANHA	PN= PLANTÃO NOTURNO	CD= COMPLEMENTAÇÃO DIURNA	LP= LICENÇA PREMIO		EF=EFETIVO		D=DOMINGO																														
T= TARDE	DN= PLANTÃO DIA E NOITE	AL= ABONO LEI	F= FERIAS		DT= DESIGNAÇÃO TEMPORARIA		FE= FERIADO		FL=FOLGA																												
SHIRLEY DOS SANTOS - ENFERMEIRA - RESPONSÁVEL TÉCNICO - COREN - ES 146766																																					
A ESCALA ESTA SUJEITA A ALTERAÇÕES CONFORME NECESSIDADE DO SERVIÇO																																					

Shirley dos Santos
Enfermeira
COREN-ES 146 766



GOVERNO DO ESTADO
DO ESPÍRITO SANTO
Secretaria de Saúde

SECRETARIA DE ESTADO DA SAÚDE

HOSPITAL UNIDADE INTEGRADA DE JERÔNIMO MONTEIRO - UIJM

ESCALA DOS SERVIDORES UIJM - ENFERMARIA - IPÊ ROSA - MÊS JUNHO/2026

NOME COMPLETO	CARGO	CONSELHO COREN-ES	VINCULO	CARGA HORARIA	HORARIO PLANTÃO	1	2	3	4	5	6	7	8	9	10	11	12	13	14	15	16	17	18	19	20	21	22	23	24	25	26	27	28	29	30	31			
PLANTÃO DIURNO																																							
ANGILENE GOMES VARGAS	TEC. ENF	1.183.366	DT	40	07 AS 19	PD		FL		PD		PD		PD		PD		PD		PD		PD		PD		PD		PD		PD		PD		PD		PD			
AUCINEIA FRANCISCO PEREIRA	TEC. ENF	762.988	DT	40	07 AS 19	PD		PD		PD		PD		PD		PD		FL		PD		PD		PD		PD		PD		PD		PD		PD		PD			
PATRICIA RANGEL	TEC. ENF	1.340.988	DT	40	07 AS 19	PD		PD		PD		PD		PD		PD		PD		PD		PD		PD		PD		PD		PD		PD		FL		PD			
GABRIEL DE SOUZA AVELAR	TEC. ENF	1.289.744	DT	40	07 AS 19	PD		PD		PD		PD		PD		PD		PD		PD		PD		PD		FL		PD		PD		PD		PD		PD			
JACQUELINE MARIA MAPELLI	TEC. ENF	775.571	DT	40	07 AS 19	PD		PD		PD		PD		PD		PD		PD		PD		FL		PD		PD		PD		PD		PD		PD		PD			
MARIA LUIZA PAULA	TEC. ENF	1.204.549	DT	40	19 AS 07	PD		PD		PD		PD		PD		FL		PD		PD		PD		PD		PD		PD		PD		PD		PD		PD			
PLANTÃO NOTURNO																																							
ROSILENE DA SILVA COUTO	TEC. ENF	1.091.266	DT	40	19 AS 07	PN		PN		PN		PN		PN		PN		PN		PN		FL		PN		PN		PN		PN		PN		PN		PN			
PRISCILA DO ROZARIO BARBOSA JORDAIM	TEC. ENF	713.092	DT	40	19 AS 07	PN		PN		PN		PN		FL		PN		PN		PN		PN		PN		PN		PN		PN		PN		PN		PN			
NILCE HELENA PEREIRA	TEC. ENF	383.959	DT	40	19 AS 07	PN		PN		PN		PN		PN		PN		PN		PN		PN		PN		PN		PN		FL		PN		PN		PN			
FABIOLA AGUIAR PRADO	TEC. ENF	1.303.117	DT	40	19 AS 07	PN		PN		PN		PN		PN		PN		PN		PN		PN		PN		PN		FL		PN		PN		PN		PN			
SIMONE DE SOUZA FREITAS	TEC. ENF	158.023	DT	40	19 AS 07	PN		PN		FL		PN		PN		PN		PN		PN		PN		PN		PN		PN		PN		PN		PN		PN			
ADRIANE DE SOUZA FERNANDES	TEC. ENF	865.941	DT	40	19 AS 07	PN		PN		PN		PN		PN		PN		PN		PN		PN		PN		PN		PN		PN		PN		PN		PN		FL	
LEGENDA																																							
DD= DIARISTA	PD= PLANTÃO DIURNO	PE= PLANTAO EXTRA											AM= ATESTADO MEDICA	COM= COMISSONADO																									
M= MANHA	PN= PLANTÃO NOTURNO	CD= COMPLEMENTAÇÃO DIURNA											LP= LICENÇA PREMIO	EF=ELETIVO																									
T= TARDE	DN= PLANTÃO DIA E NOITE	AL= ABONO LEI											F= FERIAS	DT= DESIGNAÇÃO TEMPORARIA	FE= FERIADO	FL=FOLGA																							
SHIRLEY DOS SANTOS - ENFERMEIRA - RESPONSÁVEL TÉCNICO - COREN - ES 146766																																							
A ESCALA ESTA SUJEITA A ALTERAÇÕES CONFORME NECESSIDADE DO SERVIÇO																																							

Shirley dos Santos
Enfermeira
COREN-ES Nº 146 766



GOVERNO DO ESTADO
DO ESPÍRITO SANTO

Secretaria da Saúde

SECRETÁRIA DE ESTADO DA SAÚDE

HOSPITAL UNIDADE INTEGRADA DE JERÔNIMO MONTEIRO - UIJM

ESCALA DOS SERVIDORES UIJM - SETOR : CENTRO CIRURGICO - MÊS JUNHO/2026

NOME COMPLETO	CARGO	CONSELHO COREN-ES	VINCULO	CARGA HORARIA	HORARIO PLANTÃO	1	2	3	4	5	6	7	8	9	10	11	12	13	14	15	16	17	18	19	20	21	22	23	24	25	26	27	28	29	30
PLANTÃO DIURNO PAR																																			
JOCYARA AZAEL LIMA	TEC ENF	523.767	DT	40	07 AS 19		PD		PD		PD		PD		PD		PD		FL		PD		PD		PD		PD		PD		PD		PD		PD
SHIRLEY MANTESSO	TEC ENF	602.566	DT	40	07 AS 19		PD		PD		FL		PD		PD		PD		PD		PD		PD		PD		PD		PD		PD		PD		PD
EDUARDA GUALANDI LUPARELLI	TEC ENF	513.798	DT	40	07 AS 19		PD		PD		FL		PD		PD		PD		PD		PD		PD		PD		PD		PD		PD		PD		PD
LUCIA H DOS SANTOS ALVARENGA	TEC ENF	878.616	DT	40	07 AS 19		PD		PD		PD		PD		PD		PD		PD		PD		FL		PD		PD		PD		PD		PD		PD
KATIANE PIMENTA DE OLIVEIRA	TEC ENF	430.118	DT	40	07 AS 16	D	D	D	D	D	S	D	D	D	D	D	D	S	D	D	D	D	D	D	S	D	D	D	D	D	D	S	D	D	D
PLANTÃO DIURNO ÍMPAR																																			
ANDRESSA SCHAYDER DA SILVA	TEC ENF	477.437	DT	40	07 AS 19	PD		PD		PD		FL		PD		PD		PD		PD		PD		PD		PD		PD		PD		PD		PD	
EDILENE BRAGA DA SILVA	TEC ENF	380.238	EF	40	07 AS 19	PD		PD		PD		AL		PD		PD		PD		PD		PD		FL		PD		PD		PD		PD		PD	
ALESANDRA GIRALDELI BIANCA MACEDO	TEC ENF	595.752	EF	40	07 AS 19	PD		PD		PD		PD		PD		AL		FL		PD		PD		PD		PD		PD		PD		PD		PD	
MARIA DEJANIRA BITENCOURT	TEC ENF		DT	40	07 AS 19	PD		PD		PD		PD		PD		PD		PD		PD		PD		FL		PD		PD		PD		PD		PD	
KATIANE PIMENTA DE OLIVEIRA	TEC ENF	430.118	DT	40	07 AS 16	D	D	D	D	D	S	D	D	D	D	D	D	S	D	D	D	D	D	D	S	D	D	D	D	D	D	S	D	D	D

LEGENDA

D= DIARISTA M= MANHA T= TARDE	PD= PLANTÃO DIURNO PN= PLANTÃO NOTURNO DN= PLANTÃO DIA E NOITE	PE= PLANTAO EXTRA CD= COMPLEMENTAÇÃO DIURNA AL= ABONO LEI	AM= ATESTADO MEDICA LP= LICENÇA PREMIO F= FERIAS	COM= COMISSIONADO EF=EFETIVO DT= DESIGNAÇÃO TEMPORARIA	S= SABADO D=DOMINGO FE= FERIADO FL=FOLGA
-------------------------------------	--	---	--	--	---

VANEA PEREIRA DIONIZIO - ENFERMEIRA - Coren/ES 163860

A ESCALA ESTA SUJEITA A ALTERAÇÕES CONFORME NECESSIDADE DO SERVIÇO

KATIANE NÃO VEIO DIA 13/05, VIRÁ DIA 07/06 PAGANDO O PLANTÃO.

Vanea Pereira Dionizio
COREN-ES 163860-Enf



SECRETÁRIA DE ESTADO DA SAÚDE

HOSPITAL UNIDADE INTEGRADA DE JERÔNIMO MONTEIRO - UIJM

ESCALA DOS SERVIDORES UIJM - SETOR : CENTRO CIRURGICO - ENFERMEIROS MÊS JUNHO/2026

NOME COMPLETO	CARGO	CONSELHO COREN-ES	VINCULO	CARGA HORARIA	HORARIO PLANTÃO	1	2	3	4	5	6	7	8	9	10	11	12	13	14	15	16	17	18	19	20	21	22	23	24	25	26	27	28	29	30
---------------	-------	-------------------	---------	---------------	-----------------	---	---	---	---	---	---	---	---	---	----	----	----	----	----	----	----	----	----	----	----	----	----	----	----	----	----	----	----	----	----

PLANTÃO DIURNO 12X60

LEANDO DE OLIVEIRAGARCIA	ENF	391.716	DT	40	07 AS 19			CD	PD			PD			PD		CD	PD			PD		CD	PD		PD	PD		CD	PD			PD		
KATIA DAMICA SILVA	ENF	410.807	DT	40	07 AS 19		PD			PD	CD		PD	CD		PD			PD	CD		PD			PD			PD			PD			PD	CD

LEGENDA

D= DIARISTA	PD= PLANTÃO DIURNO	PE= PLANTAO EXTRA	AM= ATESTADO MEDICA	COM= COMISSIONADO	S= SABADO
M= MANHA	PN= PLANTÃO NOTURNO	CD= COMPLEMENTAÇÃO DIURNA	LP= LICENÇA PREMIO	EF=EFETIVO	D=DOMINGO
T=TARDE	DN= PLANTÃO DIA E NOITE	AL= ABONO LEI	F= FERIAS	DT= DESIGNAÇÃO TEMPORARIA	FE= FERIADO FL=FOLGA

VANEÁ PEREIRA DIONIZIO - ENFERMEIRA - Coren/ES 163860

A ESCALA ESTA SUJEITA A ALTERAÇÕES CONFORME NECESSIDADE DO SERVIÇO

Vanea Pereira Dionizio

COREN-ES 163860-Enf





GOVERNO DO ESTADO
DO ESPÍRITO SANTO
Secretaria da Saúde

SECRETÁRIA DE ESTADO DA SAÚDE

HOSPITAL UNIDADE INTEGRADA DE JERONIMO MONTEIRO

ESCALA DOS SERVIDORES UIJM - SETOR RECEPÇÃO DO PRONTO SOCORRO - MÊS JUNHO DE 2026

NOME	CARGO	CONSELHO	VÍNCULO	CARGA HORÁRIA	HORÁRIO	S	T	Q	Q	S	S	D	S	T	Q	Q	S	S	D	S	T	Q	Q	S	S	D	S	T	Q	Q	S	S	D	S	T									
						1	2	3	4	5	6	7	8	9	10	11	12	13	14	15	16	17	18	19	20	21	22	23	24	25	26	27	28	29	30									
PLANTÃO DIURNO																																												
GILMAR RODRIGUES	ASG		EF	40H	08H AS 20H	PD		PD		PD		PD				PD				PD		PD		PD		PD		PD		PD		PD		PD		FO		PD						
					19H ÀS 07H										PN							PN																						
VERONICA DE OLIVEIRA TEIXEIRA	ASG		DT	40H	07H AS 19H	PD		PD		PD		PD		PD		PD		PD		PD		PD		PD		PD		FO		PD		PD		PD		PD		PD						
JOSE MONTEIRO COSTA	VIGIA		EF	40H	07H AS 19H		PD		PD		FO		PD		PD		PD		PD		PD		PD		PD		PD		PD		PD		PD		PD		PD		PD					
ADRIANE DA PASCHOA GALLO	ASG		DT	40H	08H AS 20H		PD		PD		PD		PD		PD					PD		PD		PD		PD		FO		PD		PD		PD		PD		PD		PD				
					19H ÀS 07H																																							
NOTURNO																																												
ANA PAULA GARCIA SERRA	ASG		DT	40H	19H AS 07H		PN		PN		PN		PN		PN		PN		PN		FO		PN		PN		PN		PN		PN		PN		PN		PN		PN		PN			
RUBENS CARLOS GOMES	VIGIA		EF	40H	19H AS 07H	PN		PN		PN		PN		AL		PN		FO		PN		PN		PN		PN		PN		PN		PN		PN		PN		PN		PN		PN		
LEGENDA:																																												
D = DIARISTA PD= PLANTÃO DIURNO PE = PLANTÃO EXTRA COM = COMISSIONADO FEX= FOLGA EXTRA P/ COMPENSAÇÃO HRS EXTRAS S = SÁBADO AM= ATESTADO MÉDICO M = MANHÃ PN= PLANTÃO NOTURNO CD = COMPLEMENTAÇÃO DIURNA EF = EFETIVO AFM = ADIANTAMENTO FOLGA MÊS FO = FOLGA LP= LICENÇA PRÊMIO T = TARDE DN = PLANTÃO DIA E NOITE AL = ABONO LEI DT = DESIGNAÇÃO TEMPORÁRIA FE = FERIADO F= FÉRIAS																																												
OBS: A ESCALA ESTÁ SUJEITA A ALTERAÇÕES, CONFORME NECESSIDADE DO SERVIÇO.																																												

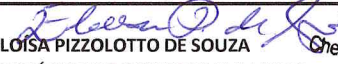
ELOISA PIZZOLOTTO DE SOUZA
 CHEFE DE NÚCLEO DE RECURSOS HUMANOS
 Eloisa Pizzolotto de Souza
 Chefe de Núcleo de Rec. Humanos
 NF 4744993



HOSPITAL UNIDADE INTEGRADA JERÔNIMO MONTEIRO
 ESCALA DOS SERVIDORES- SETOR LABORATORIO - MÊS JUNHO 2026

NOME COMPLETO	CARGO	CONSELHO	VÍNCULO	CA RG A	HORÁRIO	1	2	3	4	5	6	7	8	9	10	11	12	13	14	15	16	17	18	19	20	21	22	23	24	25	26	27	28	29	30	
PLANTÃO DIURNO																																				
JESSIKA DE LOURDES S.P.MEDEIROS	BIOMÉDICA	CRBM - 21484	DT	40	07:00-19:00		PD		PD		PD		PD		PD		PD		FO		PD		PD		PD		PD		PD		PD		PD		PD	
RAFAEL AGRIZZI DE MELO	BIOMÉDICO	CRBM - 41732	DT	40	07:00-19:00	FO		PD		PD		PD		PD		PD		PD		PD		PD		PD		PD		PD		PD		PD		PD		
JANAINA SESSA MOULIN	TEC. ANÁLISE CLÍNICA	CRFes-444	EF	40	07:00-19:00	PD		PD		PD		PD		PD		PD		PD		PD		PD		FO		PD		PD		PD		PD		PD		
NEIDE AGUIAR DA SILVA	TEC. ANÁLISE CLÍNICA	CRFes-1063	DT	40	07:00-19:00	PD		PD		PD		PD		PD		PD		FO		PD		PD		PD		PD		PD		PD		PD		PD		
SANDRA MARIA MORAES	TEC. ANÁLISE CLÍNICA	CRFes-201	EF	40	07:00-19:00	PD		PD		PD		FO		PD		PD		PD		PD		PD		PD		PD		PD		PD		PD		PD		
ELIZABETE EGRAMPHONTE	TEC. ANÁLISE CLÍNICA	CRF es - 259	EF	40	07:00-19:00		PD		PD		PD		PD		PD		PD		FO		PD		PD		PD		PD		PD		AL		PD		PD	
LUCILENE RAINHA	TEC. ANÁLISE CLÍNICA	CRFes-618	DT	40	07:00-19:00		PD		PD		PD		PD		PD		PD		PD		PD		PD		PD		PD		PD		PD		FO		PD	
MARCIAL CARRIÇO	TEC. ANÁLISE CLÍNICA	CRFes-362	EF	40	07:00-19:00		PD		PN		PD		PD		PD		PD		PD		PD		PD		FO		PD		PD		PD		PD		PD	
MARIA DAS GRACAS PRAXEDES	TEC. ANÁLISE CLÍNICA	CRFes-385	EF	40	07:00-19:00	*	*	*	*	*	*	*	L	I	C	E	N	Ç	A	*	*	*	*	*	*	*	*	*	*	*	*	*	*	*	*	*
PLANTÃO NOTURNO																																				
PATRICIA MANGIFESTE	TEC. ANÁLISE CLÍNICA	CRFes-269	EF	40	19:00-07:00	PN		FO		PN		PN		PN		PN		PN		PN		PN		PN		PN		PN		PN		PN		PN		
SAMANTA G. CONSTANTINO	TEC. ANÁLISE CLÍNICA	CRFes-201	EF	40	19:00-07:00		PN		FO		PN		PN		PN		PN		PN		PN		PN		PN		PN		PN		PN		PN		PN	
DIARISTAS																																				
FERNANDA RAMIRO FERREIRA	TEC. ANÁLISE CLÍNICA	CRFes-286	DT	40	07:00-16:00	D	D	PN	FE	D			D	D	D	D	D			D	D	D	D	D			D	D	D	D	D		D	D		
LARISSA MATIELLO R. CURCIO	BIOMÉDICA	CRBM-4801	DT	40	07:00-16:00	D	D	D	FE	D			D	D	D	D	D			D	D	D	D	D			D	D	D	FO	D		D	D		

M = MANHÃ PN= PLANTÃO NOTURNO LP = LICENÇA PF EF = EFETIVO D = DOMINGO LM= LICENCA MATERNIDADE
 T = TARDE DN = PLANTÃO DIA E NOITE F = FÉRIAS DT = DESIGNAÇÃO TEMPORÁRIA FE = FERIADO AL= ABONO

OBS.: A ESCALA ESTÁ SUJEITA A ALTERAÇÕES, CONFORME NECESSIDADE DO SERVIÇO.

ASSINATURA DA CHEFIA IMEDIATA

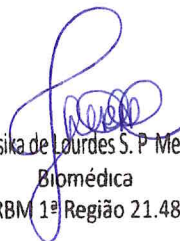
 Dr.ª Jessika de Lourdes S. P. Medeiros
 Biomédica
 CRBM 1ª Região 21.484

GOVERNO DO ESTADO DO ESPÍRITO SANTO
 SECRETARIA DE ESTADO DA SAÚDE
HOSPITAL UNIDADE INTEGRADA DE JERÔNIMO MONTEIRO

ESCALA DOS SERVIDORES DA UNIDADE INTEGRADA DE JERÔNIMO MONTEIRO - SETOR DE RADIOLOGIA - MÊS JUNHO/ANO 2026

NOME COMPLETO	CARGO	CONSELHO	VÍNCULO	CARGA HORÁRIA	HORÁRIO																																		
						1	2	3	4	5	6	7	8	9	10	11	12	13	14	15	16	17	18	19	20	21	22	23	24	25	26	27	28	29	30				
						DIARISTA																																	
						D	D	D	PF	PF	S	DO	D	D	D	D	D	S	DO	D	D	D	D	S	DO	D	D	D	D	S	DO	D	D	D	S	DO	D	D	
						PLANTÃO DIURNO																																	
EMANUELE PORTO PEREIRA	TÉC. EM RADIOLOGIA	3546470	EFETIVO	24	07:00h às 19:00h																																		
JOSÉ HENRIQUE DE SOUZA	TÉC. EM RADIOLOGIA	457672	EFETIVO	24	07:00h às 19:00h																																		
LEANDRO QUIRINO DA SILVA	TÉC. EM RADIOLOGIA	3709370	EFETIVO	24	07:00h às 19:00h																																		
MARIVAN FERREIRA DO NASCIMENT	TÉC. EM RADIOLOGIA	3709639	EFETIVO	24	07:00h às 19:00h																																		
						PLANTÃO NOTURNO																																	
						NOITE SEM TÉCNICO																																	
EMANUELE PORTO PEREIRA	TÉC. EM RADIOLOGIA	3546470	EFETIVO	24	19:00h às 07:00h																																		
JOSÉ HENRIQUE DE SOUZA	TÉC. EM RADIOLOGIA	457672	EFETIVO	24	19:00h às 07:00h																																		
LEANDRO QUIRINO DA SILVA	TÉC. EM RADIOLOGIA	3709370	EFETIVO	24	19:00h às 07:00h																																		
MARIVAN FERREIRA DO NASCIMENT	TÉC. EM RADIOLOGIA	3709639	EFETIVO	24	19:00h às 07:00h																																		

LEGENDA: AM = ATESTADO MÉDICO COM = COMISS/ONADO S = SÁBADO NST= NOITE SEM TÉCNICO
 M = MANHÃ LP = LICENÇA PRÊMIO EF = EFETIVO DO = DOMINGO FO= FOLGA
 T = TARDE F = FÉRIAS DT = DESIGNAÇÃO TEMPORÁRIA FE = FERIADO PF= PONTO FACULTATIVO

OBS.: A ESCALA ESTÁ SUJEITA A ALTERAÇÕES, CONFORME NECESSIDADE DO SERVIÇO.

EMANUELE PORTO PEREIRA
RESPONSÁVEL TÉCNICO

Documento original assinado eletronicamente, conforme MP 2200-2/2001, art. 10, § 2º, por:

EMANUELE PORTO PEREIRA
TECNICO EM RADIOLOGIA - QSS
UT-AMB-PS-UIJM - SESA - GOVES
assinado em 18/05/2026 13:45:56 -03:00



INFORMAÇÕES DO DOCUMENTO

Documento capturado em 18/05/2026 13:45:56 (HORÁRIO DE BRASÍLIA - UTC-3)
por EMANUELE PORTO PEREIRA (TECNICO EM RADIOLOGIA - QSS - UT-AMB-PS-UIJM - SESA - GOVES)
Valor Legal: ORIGINAL | Natureza: DOCUMENTO NATO-DIGITAL

A disponibilidade do documento pode ser conferida pelo link: <https://e-docs.es.gov.br/d/2026-0N4PJ3>



GOVERNO DO ESTADO DO ESPÍRITO SANTO SECRETARIA DE SAÚDE

SECRETÁRIA DE ESTADO DA SAÚDE

HOSPITAL UNIDADE INTEGRADA DE JERÔNIMO MONTEIRO - UIJM
ESCALA DOS SERVIDORES - SETOR IMOBILIZAÇÃO ORTOPÉDICA - MÊS JUNHO/ANO 2026

DIAS DA SEMANA						S	T	Q	Q	S	S	D	S	T	Q	Q	S	S	D	S	T	Q	Q	S	S	D	S	T
NOME COMPLETO	CARGO	CONSELHO	VÍNCULO	CARGA HORÁRI	HORÁRIO	1	2	3	4	5	6	7	8	9	10	11	12	13	14	15	16	17	18	19	20	21	22	23
PLANTÃO DIURNO																												
LAYON TIRELO RODRIGUES	TÉC. IMOB	3728935	EF	40	PD	PD		PD		PD		FO		PD		PD		PD		PD		PD		PD		PD		PD
LOREANE LOURENÇO DE ANDRADE	TÉC. IMOB	3728951	EF	40	PN		PD		PD		PD		PD		PD		PD		PD		PD		PD		PD		PD	
PLANTÃO NOTURNO																												
EMANUELA NACASSEA DA SILVA PIRES	TÉC. IMOB	3345769	EF	40	PN	PN		PN		PN		PN		PN		PN		FO		PN		PN		PN		PN		PN
MARCO ANTONIO MARRIEL	TÉC. IMOB	3728927	EF	40	PD		PN		PN		PN		PN		PN		PN		FO		PN		PN		PN		PN	

LEGENDA:

- D = DIARISTA PD= PLANTÃO DIURNO
- M = MANHÃ PN= PLANTÃO NOTURNO
- T = TARDE DN = PLANTÃO DIA E NOITE

OBS.: A ESCALA ESTÁ SUJEITA A ALTERAÇÕES, CONFORME NECESSIDADE DO SERVIÇO.

Documento assinado digitalmente



ROBERTA GONCALVES
Data: 27/05/2026 10:18:46-0300
Verifique em <https://validar.iti.gov.br>

ROBERTA GONÇALVES
ASSINATURA DA CHEFIA IMEDIATA



GOVERNO DO ESTADO DO ESPÍRITO SANTO
Secretaria da Saúde

SECRETÁRIA DE ESTADO DA SAÚDE

UNIDADE INTEGRADA DE JERÔNIMO MONTEIRO

ESCALA DOS SERVIDORES - SERVIÇO DE NUTRIÇÃO JUNHO DE 2026

DIAS DA SEMANA						SEGUNDA	TERÇA	QUARTA	QUINTA	SEXTA	SÁBADO	DOMINGO	SEGUNDA	TERÇA	QUARTA	QUINTA	SEXTA	SÁBADO	DOMINGO	SEGUNDA	TERÇA	QUARTA	QUINTA	SEXTA	SÁBADO	DOMINGO	SEGUNDA	TERÇA							
NOME COMPLETO	CARGO	CONSELHO	VÍNCULO	CARGA HORÁRIA	HORÁRIO	1	2	3	4	5	6	7	8	9	10	11	12	13	14	15	16	17	18	19	20	21	22	23	24	25	26	27	28	29	30

DIARISTA

FLAVIA ROSA GONÇALVES DAS NEVES	FONOAUDIÓLOGA	69821	DT	40	07h às 16h	D	D	D	FE	FE	SB	DM	D	D	D	D	D	SB	DM	D	D	D	D	D	SB	DM	D	D	D	D	SB	DM	D	D	
LIDIANE FIGUEIREDO MATAIM RADAELLI	NUTRICIONISTA	10101054	EF	28	07h às 12h	D	D		FE	FE	SB	DM	D	D				SB	DM	D	D				SB	DM	D	D				SB	DM	D	D
					07h às 13h			D										D	D	D											D	D	D		
SUZANA SOUZA CALDANA	CHEFE DE NUCLEO	-	COM	40	07h às 16h	D	D	D	FE	FE	SB	DM	D	D	D	D	D	SB	DM	D	D	D	D	D	SB	DM	D	D	D	D	SB	DM	D	D	

PLANTÃO DIURNO

ANA CRISTINA FERREIRA GERMANO	NUTRICIONISTA	12100765	DT	40	07h às 19h	PD	PD		PD		PD		PD		PD		FO		PD		PD		PD		PD		PD		PD		PD		PD			
LARA DOS SANTOS BRASIL	NUTRICIONISTA	14100092	DT	40	07h às 19h		PD		PD		FO		PD		PD		PD		PD		PD		PD		PD		PD		PD		PD		PD		PD	
STHER BRAGA DA FONSECA FERREIRA	NUTRICIONISTA	10100144	DT	40	07h às 19h	PD		PD		PD		FO		PD		PD		PD		PD		PD		PD		PD		PD		PD		PD		PD		
TALITHA BIGHI SILVEIRA DA SILVA	NUTRICIONISTA	13100281	DT	40	07h às 19h		PD		PD		PD		PD		PD		FO		PD		PD		PD		PD		PD		PD		PD		PD		PD	

LEGENDA:

D = DIARISTA	PD= PLANTÃO DIURNO	AM = ATESTADO MÉDICO	COM = COMISSONADO	SB= SÁBADO	FO = FOLGA
M = MANHÃ	PN= PLANTÃO NOTURNO	LP = LICENÇA PRÊMIO	EF = EFETIVO	DM = DOMINGO	AL= ABONO LEI
T = TARDE	DN = PLANTÃO DIA E NOITE	F = FÉRIAS	DT = DESIGNAÇÃO TEMPORÁRIA	FE = FERIADO	L= LICENÇA

FEX = FOLGA EXTRA PARA COMPENSAÇÃO DE HORAS EXTRAS

OBS.: A ESCALA ESTÁ SUJEITA A ALTERAÇÕES, CONFORME NECESSIDADE DO SERVIÇO.

SUZANA SOUZA CALDANA
CHEFE DE NÚCLEO DE NUTRIÇÃO



SECRETÁRIA DE ESTADO DA SAÚDE
HOSPITAL UNIDADE INTEGRADA JERÔNIMO MONTEIRO - UIJM
ESCALA DOS SERVIDORES FISIOTERAPEUTAS - SETOR ENFERMARIAS – JUN/2026

NOME COMPLETO	CARGO	CONSELHO	VINCULO	CH	HORARIO	1	2	3	4	5	6	7	8	9	10	11	12	13	14	15	16	17	18	19	20	21	22	23	24	25	26	27	28	29	30	
DIARISTA																																				
LUCIANA MACHADO DUARTE	FISIOTERAPEUTA	185456-F	EFT	30H	07 às 13h	D	D	D	PF	PF	FO	FO	D	D	D	D	D	FO	FO	D	D	D	D	D	FO	FO	D	D	D	D	D	D	FO	FO	D	D
KARULINE ZUCOLOTO DE OLIVEIRA	FISIOTERAPEUTA	209907-F	DT	30H	07 às 13h	D	D	D	PF	PF	FO	FO	D	D	D	D	D	FO	FO	D	D	D	D	D	FO	FO	D	D	D	D	D	D	FO	FO	D	D
PLANTONISTAS																																				
RENAN DO CARMO REIS	FISIOTERAPEUTA	104495-F	DT	30H	07 às 19h		PD			PD			PD			PD			PD			PD			PD			PD			PD			PD		
DAYANE MOREIRA MOZER LOUZADA	FISIOTERAPEUTA	208436-F	DT	30H	07 às 19h		PD			PD			PD			PD			PD			PD			PD			PD			PD			PD		
KATIA CAPRINI ZAMPIROLI MORAES	FISIOTERAPEUTA	048740-F	DT	30H	07 às 19h	PD			PD			PD			PD			PD			PD			PD			PD			PD			PD			
VANESSA PINTO QUEIROZ FIGUEIREDO	FISIOTERAPEUTA	190750-F	DT	30H	07 às 19h	PD			PD			PD			PD			PD			PD			PD			PD			PD			PD			
ADRIANA MION DA SILVA	FISIOTERAPEUTA	78412-F	DT	30H	07 às 19h			PD			PD			PD			PD			PD			PD			PD			PD			PD			PD	
MARCELO MIRANDA BORGES	FISIOTERAPEUTA	92500-F	DT	30H	07 às 19h			PD			PD			PD			PD			PD			PD			PD			PD			PD			PD	
LEGENDA: COM= COMISSIONADO EFT = EFETIVO DT = DESIGNAÇÃO TEMPORÁRIA COP= COOPERATIVA MÉDICA						LMS= LICENÇA MÉDICA TRATAMENTO SAÚDE LM= LICENÇA MATERNIDADE						D = DIARISTA M = TURNO MANHÃ T = TURNO TARDE PD= PLANTÃO DIURNO						PN= PLANTÃO NOTURNO CD= COMPLEMENTAÇÃO DIURNA DN= PLANTÃO DIA E NOITE PE = PLANTÃO EXTRA						HO= HOME OFFICE SB= SOBRE AVISO FO= FOLGA FE= FERIADO						F= FÉRIAS PF= PONTO FACULTATIVO FEL= FOLGA ELEITORAL CAS= AUSÊNCIA CASAMENTO						
OBS.: A ESCALA ESTÁ SUJEITA A ALTERAÇÕES, CONFORME NECESSIDADE DO SERVIÇO.						LUCIANA MACHADO DUARTE - FISIOTERAPEUTA RESPONSÁVEL TÉCNICA - CREFITO -185456 F																														



SECRETÁRIA DE ESTADO DA SAÚDE

HOSPITAL UNIDADE INTEGRADA DE JERÔNIMO MONTEIRO - UIJM

ESCALA DOS SERVIDORES - SETOR SERVIÇO SOCIAL / PSICOLOGIA / CHEFE NUCLEOS DE TRABALHO HOSPITALAR B QC-01 - MÊS JUNHO/ANO 2026

NOME COMPLETO	CARGO	CONSELHO	VÍNCULO	CARGA HORÁRIA	HORÁRIO	1	2	3	4	5	6	7	8	9	10	11	12	13	14	15	16	17	18	19	20	21	22	23	24	25	26	27	28	29	30	
PLANTÃO DIURNO																																				
ADRIANA MARQUES CASTILHOLI	A SOCIAL	CRESS 1642/17	DT	40	7 ÀS 19	AM	AM	AM	AM	AM	AM	PD		PD		PD		PD		PD		PD		PD		PD		PD		PD		PD		PD		PD
MARIZA DA SILVA SIMÃO NASCIMENTO	A SOCIAL	CRESS 7332/17R	DT	40	7 ÀS 19		PD		PD	PD			PD		PD		PD		PD		PD		PD		PD		PD		FL		PD		PD		PD	
NARA MATENI MASSINI	A SOCIAL	CRESS 5706/17R	EF	40	7 ÀS 19																								PD							
DIARISTAS																																				
ROBERTA GONÇALVES	CHEFE NUCLEO	4303938	COM	40	7 ÀS 16	DD	DD	DD	FE	FE	S	D	DD	DD	DD	DD	DD	S	D	DD	DD	DD	DD	DD	S	D	DD	DD	DD	DD	DD	DD	S	D	DD	DD
NARA MATENI MASSINI	A SOCIAL	CRESS 5706/17R	EF	40	7 ÀS 16	DD	DD	DD	FE	FE	S	D	DD	FL	DD	DD	DD	S	D	DD	DD	DD	DD	DD	S	D	DD	DD		DD	DD	S	D	DD	DD	
BRUNA DE OLIVEIRA	PSICÓLOGA	CRP 16/3707	DT	40	7 ÀS 16	DD	DD	DD	FE	FE	S	D	DD	DD	DD	DD	DD	S	D	DD	DD	DD	DD	DD	S	D	DD	DD	DD	DD	DD	DD	S	D	DD	DD

LEGENDA:

DD= DIARISTA	PD= PLANTÃO DIURNO	PE= PLANTAO EXTRA	AM= ATESTADO MEDICA	COM= COMISSIONADO	S= SABADO
M= MANHA	PN= PLANTÃO NOTURNO	CD= COMPLEMENTAÇÃO DIURNA	LP= LICENÇA PREMIO	EF=EFETIVO	D=DOMINGO
T= TARDE	DN= PLANTÃO DIA E NOITE	AL= ABONO LEI	F= FERIAS	DT= DESIGNAÇÃO TEMPORARIA	FE= FERIADO FL= FOLGA

OBS.: A ESCALA ESTÁ SUJEITA A ALTERAÇÕES, CONFORME NECESSIDADE DO SERVIÇO.

Documento assinado digitalmente

gov.br ROBERTA GONCALVES
Data: 29/05/2026 09:39:56-0300
Verifique em <https://validar.iti.gov.br>

Roberta Gonçalves
Assinatura da Chefia Imediata



GOVERNO DO ESTADO DO ESPÍRITO SANTO
Secretaria da Saúde
SECRETARIA DE ESTADO DA SAÚDE

HOSPITAL UNIDADE INTEGRADA DE JERONIMO MONTEIRO

ESCALA DOS SERVIDORES UIJM - SETOR DE TRANSPORTE - MÊS JUNHO DE 2026

NOME	CARGO	CONSELHO	VÍNCULO	CARGA HORÁRIA	HORÁRIO	S	T	Q	Q	S	S	D	S	T	Q	Q	S	S	D	S	T	Q	Q	S	S	D	S	T	Q	Q	S	S	D	S	T								
						1	2	3	4	5	6	7	8	9	10	11	12	13	14	15	16	17	18	19	20	21	22	23	24	25	26	27	28	29	30								
PLANTÃO DIURNO																																											
JONATHAN REINACIR DE ALMEIDA FERREIRA	MOTORISTA		DT	40H	07 AS 19		PD		PD		PD		FEX		PD		PD		FO		PD		PD		PD		PD		PD		PD		PD		PD		PD		PD		PD		
MARCOS ANTONIO PEREIRA	MOTORISTA		DT	40H	07 AS 19	PD		PD		PD		FO		PD		PD		PD		FEX		PD		PD		PD		PD		PD		PD		PD		PD		PD		PD		PD	
PLANTÃO NOTURNO																																											
GERALDO JERONYMO	MOTORISTA		DT	40H	19 AS 07		PN		PN		PN		PN		PN		PN		PN		PN		PN		PN		PN		PN		PN		PN		PN		PN		PN		FO		PN
EDILSON DOS SANTOS BORGES	MOTORISTA		EFE	40H	19 AS 07	PN		PN		PN		PN		PN		FEX		PN		PN		PN		PN		PN		PN		PN		PN		PN		PN		PN		FO		PN	
LEANDRO NASCIMENTO ALMEIDA	MOTORISTA		DT	40H	07 AS 16	D	D	D							D								D	D	D																D		
					07 AS 19																																						
					19 AS 07																																						

M = MANHÃ PN= PLANTÃO NOTURNO CD = COMPLEMENTAÇÃO DIURNA EF = EFETIVO AFM = ADIANTAMENTO FOLGA MÊS F = FOLGA LP= LICENÇA LP= LICENÇA PRÊMIO
T = TARDE DN = PLANTÃO DIA E NOITE AL = ABONO LEI DT = DESIGNAÇÃO TEMPORÁRIA FE = FERIADO F= FÉRIAS FEX= FOLGA EXTRA

OBS: A ESCALA ESTÁ SUJEITA A ALTERAÇÕES, CONFORME NECESSIDADE DO SERVIÇO.

Eloisa Pizzolotto de Souza
ELOISA PIZZOLOTTO DE SOUZA
CHEFE DE NÚCLEO DE RECURSOS HUMANOS
Eloisa Pizzolotto de Souza
Chefe de Núcleo de Rec. Humanos
NE 4744993



**SECRETÁRIA DE ESTADO DA SAÚDE
HOSPITAL UNIDADE INTEGRADA DE JERONIMO MONTEIRO**

ESCALA DOS SERVIDORES UIJM - SETOR DE MANUTENÇÃO/HIGIENIZAÇÃO - MÊS JUNHO/2026

NOME	CARGO	CONSELHO	VÍNCULO	CARGA HORÁRIA	HORÁRIO	PLANTÃO DIURNO																										
						1	2	3	4	5	6	7	8	9	10	11	12	13	14	15	16	17	18	19	20	21	22	23	24	25	26	27
JULIO CEZAR ALVARES	HEFE DE NÚCLEO		COM	40H	07 AS 16	D	D	D	PF	PF	F	F	D	D	D	D	D	F	F	D	D	D	D	D	F	F	D	D	D	D	F	
HOSANA AVELAR	ASG		DT	40H	07 AS 19		PD		PD		PD		PD		F		PD		PD		PD		PD		PD		PD		PD		PD	
CELIA ZAMPILI MARTINS	ASG		DT	40H	07 AS 19	PD		PD		PD		PD		PD		PD		PD		PD		F		PD		PD		PD		PD		

LEGENDA:

D = DIARISTA **PD**= PLANTÃO DIURNO **PE** = PLANTÃO EXTRA **COM** = COMISSIONADO **S** = SÁBADO **AM**= ATESTADO
M = MANHÃ **PN**= PLANTÃO NOTURNO **CD** = COMPLEMENTAÇÃO DIURNA **EF** = EFETIVO **F** = FOLGA **LP**= LICENÇA PRÉ
T = TARDE **DN** = PLANTÃO DIA E NOITE **AL** = ABONO LEI **DT** = DESIGNAÇÃO TEMPORÁRIA **FE** = FERIADO **FS**= FÉRIAS

OBS: A ESCALA ESTÁ SUJEITA A ALTERAÇÕES, CONFORME NECESSIDADE DO SERVIÇO.

JULIO CEZAR ALVARES

CHEFE NUCLEOS DE TRABALHO HOSPITALAR B - UT-LAV-LIMP-UIJM - SESA - GOVES



GOVERNO DO ESTADO DO ESPÍRITO SANTO
Secretaria da Saúde
SECRETARIA DE ESTADO DA SAÚDE
HOSPITAL UNIDADE INTEGRADA DE JERONIMO MONTEIRO

ESCALA DOS SERVIDORES UIJM - SETOR - ADMINISTRATIVO - MÊS JUNHO DE 2026

NOME	CARGO	CONSELHO	VÍNCULO	CARGA HORÁRIA	HORÁRIO	S	T	Q	Q	S	S	D	S	T	Q	Q	S	S	D	S	T	Q	Q	S	S	D	S	T	Q	Q	S	S	D	S	T
						1	2	3	4	5	6	7	8	9	10	11	12	13	14	15	16	17	18	19	20	21	22	23	24	25	26	27	28	29	30
DIARISTA - DIREÇÃO GERAL																																			
MARCIA CRAVO MACHADO	DIREÇÃO GERAL		EF	40H	07H ÀS 16H	D	D	D	FE	FE	FO	FO	D	D	D	D	D	FO	FO	D	D	D	D	D	FO	FO	D	D	D	D	D	FO	FO	D	D
LUIZ FERNANDO GIRELLI BARBOSA	ASSESSOR		COM	40H	07H ÀS 16H	D	D	D	FE	FE	FO	FO	D	D	D	D	D	FO	FO	D	D	D	D	D	FO	FO	D	D	D	D	D	FO	FO	D	D
DIARISTA - FINANCEIRO																																			
WELAINE DOS SANTOS TELLES	CHEFE DE NUCLEO		COM	40H	07H ÀS 16H	D	D	D	FE	FE	FO	FO	D	D	D	D	D	FO	FO	D	D	D	D	D	FO	FO	D	D	D	D	D	FO	FO	D	D
MATHEUS MAIA SILVA	CONTADOR		DT	40H	07H ÀS 16H		D	D	FE	FE	FO	FO	D	D	D	D	D	FO	FO	D	D	D	D	D	FO	FO	D	D	D	D	D	FO	FO	D	D
FABIO LINDENBERG DOS SANTOS	ESP. EM GESTÃO		EF	40H	07H ÀS 16H	D	D	D	FE	FE	FO	FO	D	D	D	D	D	FO	FO	D	D	D	D	D	FO	FO	D	D	D	D	D	FO	FO	D	D
ELAINE DUTRA BELMOCK	ANALISTA DO EXECUTIVO		EF	40H	09H ÀS 19H	D	D	D	FE	FE	FO	FO	D	D	D	D	D	FO	FO	D	D	D	D	D	FO	FO	D	D	D	D	D	FO	FO	D	D
DIARISTA - RH																																			
ELOÍSA PIZZOLOTTO DE SOUZA	CHEFE DE NUCLEO		COM	40H	07H ÀS 16H	D	D	D	FE	FE	FO	FO	D	D	D	D	D	FO	FO	D	D	D	D	D	FO	FO	D	D	D	D	D	FO	FO	D	D
WILHIANA GADINE DE OLIVEIRA	TÉC. EM SEGURANÇA DO TRABALHO		DT	40H	07H ÀS 16H	D	D	D	FE	FE	FO	FO	D	D	D	D	D	FO	FO	D	D	D	D	D	FO	FO	D	D	D	D	D	FO	FO	D	D
WENDELL PEIXOTO RODRIGUES	ANALISTA DO EXECUTIVO		EF	40H	08H ÀS 17H	D	D	D	FE	FE	FO	FO	D	D	D	D	D	FO	FO	D	D	D	D	D	FO	FO	D	D	D	D	D	FO	FO	D	D
EVANA AGUIAR LEITE	TEC. ENFERMAGEM		DT	40H	07H ÀS 16H	D	D	D	FE	FE	FO	FO	D	D	D	D	D	FO	FO	D	D	D	D	D	FO	FO	D	D	D	D	D	FO	FO	D	D
MATHEUS DA SILVA GONCALVES FERNANDES	MEDICO DO TRABALHO		DT	24H	07 ÀS 19			PD										PD																	
DIARISTA - COMPRAS																																			
ARIANE GONZAGA ANTUNES	AUX. SERV. MÉD.		EF	40H	07H ÀS 16H	D	D	D	FE	FE	FO	FO	D	D	D	D	D	FO	FO	D	D	D	D	D	FO	FO	D	D	D	D	D	FO	FO	D	D
ELAINE CRISTINA ESQUIAVO LENGROBER	ASS. ADM		EF	40H	07H ÀS 16H	D	D	D	FE	FE	FO	FO	D	D	D	D	D	FO	FO	D	D	D	D	D	FO	FO	D	D	D	D	D	FO	FO	D	D
JANE GARCIA LOUZADA DE SOUZA	A.S.GERAIS		EF	40H	07H ÀS 16H	D	D	D	FE	FE	FO	FO	D	D	D	D	D	FO	FO	D	D	D	D	D	FO	FO	D	D	D	D	D	FO	FO	D	D
DIARISTA - PROTOCOLO																																			
JANETE MENDEL CUNHA	A.S.GERAIS		EF	40H	07H ÀS 16H	D	D	D	FE	FE	FO	FO	D	D	D	D	D	FO	FO	D	D	D	D	D	FO	FO	D	D	D	D	D	FO	FO	D	D
VERÔNICA FERREIRA NASCIMENTO NEVES	AUX. ADM		EF	40H	07H ÀS 16H	D	D	D	FE	FE	FO	FO	D	D	D	D	D	FO	FO	D	D	D	D	D	FO	FO	D	D	D	D	D	FO	FO	D	D
DIARISTA - AMBULATÓRIO																																			
ROSANGELA MARTINS DE OLIVEIRA	CHEFE DE NUCLEO		COM	40H	07H ÀS 16H	D	D	D	FE	FE	FO	FO	D	D	D	D	D	FO	FO	D	D	D	D	D	FO	FO	D	D	D	D	D	FO	FO	D	D
REGIANE BENEVENUTO EMILIANO	TELEFONISTA		DT	40H	07H ÀS 13H	D	D	D	FE	FE	FO	FO	D	D	D	D	D	FO	FO	D	D	D	D	D	FO	FO	D	D	D	D	D	FO	FO	D	D

D = DIARISTA **PD= PLANTÃO DIURNO** **PE = PLANTÃO EXTRA** **COM = COMISSONADO** **FM = FERIADO MUNICIPAL** **S = SÁBADO** **LM = LICENÇA MATERNIDADE**
M = MANHÃ **PN= PLANTÃO NOTURNO** **CDN = COMPLEMENTAÇÃO DIU / NOT** **EF = EFETIVO** **F= FÉRIAS** **FO = FOLGA** **AM= ATESTADO MÉDICO**
T = TARDE **DN = PLANTÃO DIA E NOITE** **AL = ABONO LEI** **DT = DESIGNAÇÃO TEMPORÁRIA** **PF = PONTO FACULTATIVO** **FE = FERIADO** **LP= LICENÇA PRÊMIO**

Eloisa Pizzolotto de Souza
 Chefe de Núcleo de Rec. Humanos
 NF 4744993

CHEFE DE NÚCLEO DE RECURSOS HUMANOS



SECRETÁRIA DE ESTADO DA SAÚDE
HOSPITAL UNIDADE INTEGRADA DE JERONIMO MONTEIRO

ESCALA DOS SERVIDORES UIJM - SETOR - ASSISTENTE ADMINISTRATIVO MGS - MÊS JUNHO DE 2026

NOME	CARGO	CONSELHO	VÍNCULO	CARGA HORÁRIA	HORÁRIO	S	T	Q	Q	S	S	D	S	T	Q	Q	S	S	D	S	T	Q	Q	S	S	D	S	T	Q	Q	S	S	D	S	T
						1	2	3	4	5	6	7	8	9	10	11	12	13	14	15	16	17	18	19	20	21	22	23	24	25	26	27	28	29	30
DIARISTA - FINANCEIRO																																			
FERNANDA DE SOUZA LEAL	ASS. ADM		MGS	40H	07H ÀS 16H	D	D	FE	FO	FO	D	D	D	D	D	FO	FO	FE	D	D	D	D	FO	FO	D	FE	D	D	D	FO	FO	D	D	D	D
DIARISTA - RH																																			
MARILUZE PEREIRA VIEIRA	ASS. ADM		MGS	40H	07H ÀS 16H	D	D	D	FE	FE	FO	FO	D	D	D	D	FO	FO	D	D	D	D	D	FO	FO	D	D	D	D	D	D	FO	FO	D	D
DIARISTA - COMPRAS																																			
LARISSA GALOMENDES DE LIRIO	ASS. ADM		MGS	40H	07H ÀS 16H	D	D	D	FE	FE	FO	FO	D	D	D	D	FO	FO	D	D	D	D	D	FO	FO	D	D	D	D	D	FO	FO	D	D	
HIGOR VARGAS MOULIN	ASS. ADM		MGS	40H	07H ÀS 16H	D	D	D	FE	FE	FO	FO	D	D	D	D	FO	FO	D	D	D	D	D	FO	FO	D	D	D	D	D	FO	FO	D	D	
YASMIN DE ANDRADE SILVA	ASS. ADM		MGS	40H	07H ÀS 16H	D	D	D	FE	FE	FO	FO	D	D	D	D	FO	FO	D	D	D	D	D	FO	FO	D	D	D	D	D	FO	FO	D	D	
DIARISTA - PROTOCOLO																																			
LIDIANE MENDEL VENANCIO	ASS. ADM		MGS	40H	07H ÀS 16H	D	D	D	FE	FE	FO	FO	D	D	D	D	FO	FO	D	D	D	D	D	FO	FO	D	D	D	D	D	FO	FO	D	D	
DIARISTA - SAME - NIRD																																			
AURICK PROVETI MONTEIRO	ASS. ADM		MGS	40H	07 ÀS 16H	D	D	D	FE	FE	FO	FO	D	D	D	D	FO	FO	D	D	D	D	D	FO	FO	D	D	D	D	D	FO	FO	D	D	
MATEUS FOSSE RODRIGUES FILHO	ASS. ADM		MGS	40H	07 ÀS 16H	D	D	D	FE	FE	FO	FO	D	D	D	D	FO	FO	D	D	D	D	D	FO	FO	D	D	D	D	D	FO	FO	D	D	
LEONETE BASTOS CAXIA	ASS. ADM		MGS	40H	07 ÀS 16H	F	F	F	F	FE	FO	FO	D	D	D	D	FO	FO	D	D	D	D	D	FO	FO	D	D	D	D	D	FO	FO	D	D	
FRANCIELE BENEVENUTO EMILIANO	ASS. ADM		MGS	40H	07 ÀS 16H	D	D	D	FE	FE	FO	FO	D	D	D	D	FO	FO	D	D	D	D	D	FO	FO	D	D	D	D	D	FO	FO	D	D	
BRUNA DOS SANTOS ZERBONE	ASS. ADM		MGS	40H	07 ÀS 16H	D	D	D	FE	FE	FO	FO	D	D	D	D	FO	FO	D	D	D	D	D	FO	FO	D	D	D	D	D	FO	FO	D	D	
MATEUS HILARIO PRATA	ASS. ADM		MGS	40H	07 ÀS 16H	D	D	D	FE	FE	FO	FO	D	D	D	D	FO	FO	D	D	D	D	D	FO	FO	D	D	D	D	D	FO	FO	D	D	
CAMILA SANTOS DAN	ASS. ADM		MGS	40H	07 ÀS 16H	D	D	D	FE	FE	FO	FO	D	D	D	D	FO	FO	D	D	D	D	D	FO	FO	D	D	D	D	D	FO	FO	D	D	
DIARISTA - ALMOXARIFADO																																			
JOAO PEDRO GARCIA	ASS. ADM		MGS	40H	07 ÀS 16H	D	D	D	FE	FE	FO	FO	D	D	D	D	FO	FO	D	D	D	D	D	FO	FO	D	D	D	D	D	FO	FO	D	D	
PAULO HENRIQUE PIRES DOS SANTOS	ASS. ADM		MGS	40H	08H ÀS 17H	D	D	D	FE	FE	FO	FO	D	D	D	D	FO	FO	D	D	D	D	D	FO	FO	D	D	D	D	D	FO	FO	D	D	
DIARISTA - AMBULATÓRIO																																			
ADRIELE BENEVENUTO EMILIANO	ASS. ADM		MGS	40H	07H ÀS 16H	D	D	D	FE	FE	FO	FO	D	D	D	D	FO	FO	D	D	D	D	D	FO	FO	D	D	D	D	D	FO	FO	D	D	
ESTEVAO DE OLIVEIRA DALRIO	ASS. ADM		MGS	40H	07 ÀS 16H	D	D	D	FE	FE	FO	FO	D	D	D	D	FO	FO	D	D	D	D	D	FO	FO	D	D	D	D	D	FO	FO	D	D	
LAURIENY ANDRADE DA CRUZ	ASS. ADM		MGS	40H	07H ÀS 16H	D	D	D	FE	FE	FO	FO	F	F	F	F	F	F	F	F	F	F	F	F	F	F	F	F	F	F	F	F	F	F	

D = DIARISTA **PD** = PLANTÃO DIURNO **PE** = PLANTÃO EXTRA **COM** = COMISSIONADO **FM** = FERIADO MUNICIPAL **S** = SÁBADO **LM** = LICENÇA MATERNIDADE
M = MANHÃ **PN** = PLANTÃO NOTURNO **CDN** = COMPLEMENTAÇÃO DIU / NOT **EF** = EFETIVO **F** = FÉRIAS **FO** = FOLGA **AM** = ATESTADO MÉDICO
T = TARDE **DN** = PLANTÃO DIA E NOITE **AL** = ABONO LEI **DT** = DESIGNAÇÃO TEMPORÁRIA **PF** = PONTO FACULTATIVO **FE** = FERIADO **LP** = LICENÇA PRÊMIO

ELOISA PIZZOLOTTO DE SOUZA
GESTOR/FISCAL DE CONTRATO

Eloisa Pizzolotto de Souza
 Eloisa Pizzolotto de Souza
 Chefe de Núcleo de Rec. Humanos
 N.º 4743002