



GOVERNO DO ESTADO
DO ESPÍRITO SANTO
Secretaria da Saúde



GOVERNO DO ESTADO DO ESPÍRITO SANTO
Secretaria de Estado da Saúde
Laboratório Central de Saúde Pública

VIGILÂNCIA LABORATORIAL DO PAPILOMAVÍRUS HUMANO (HPV)

Junho 2026

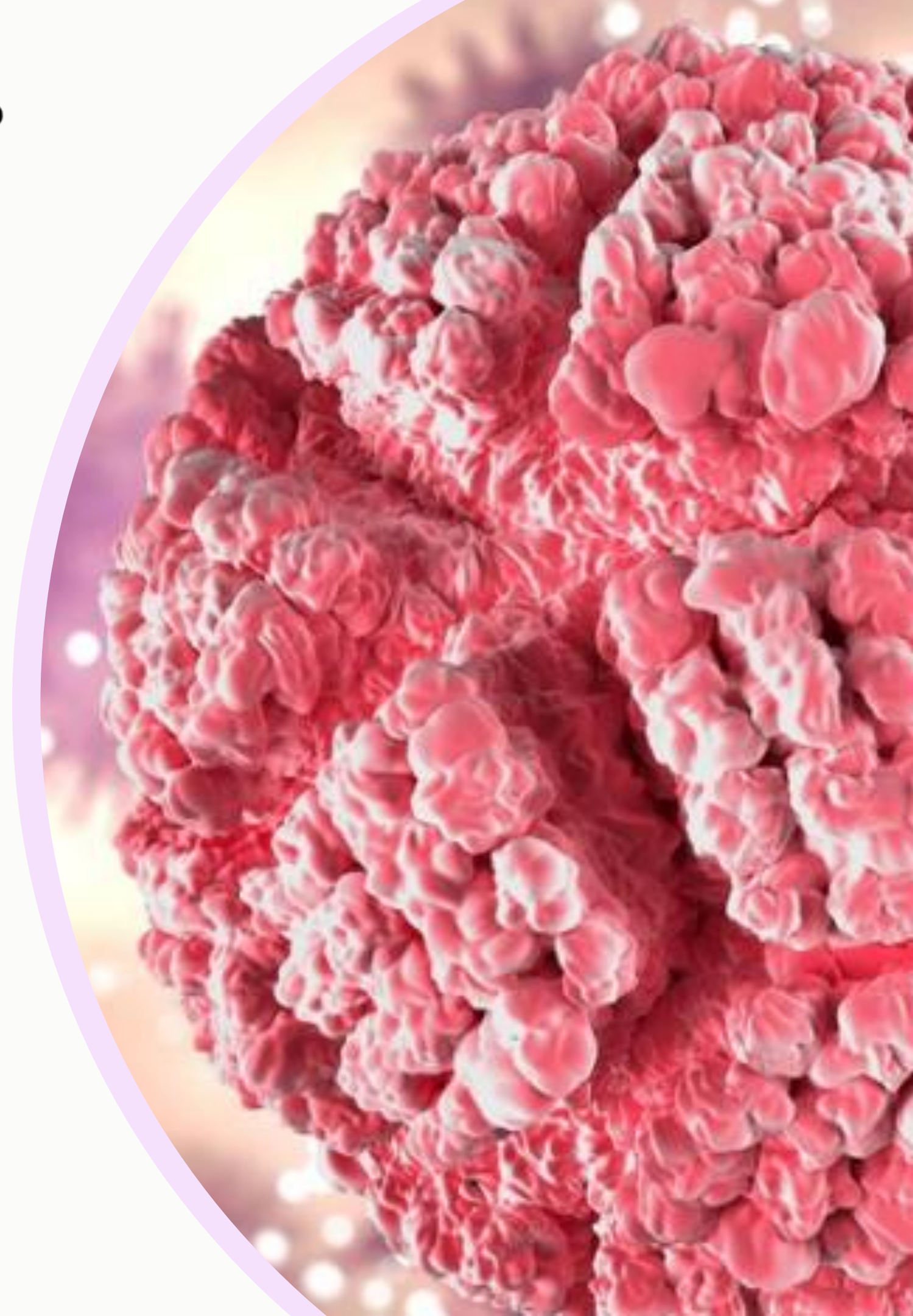

APRESENTAÇÃO

O Laboratório Central de Saúde Pública do Espírito Santo (Lacen/ES) divulga o **Boletim de Vigilância Laboratorial do Papilomavírus Humano (HPV)**.

A testagem molecular de HPV faz parte de um projeto piloto com a Regional Sul do Espírito Santo, área do Estado indicada com a maior taxa de mortalidade pelo câncer de colo de útero.

Neste boletim, são apresentadas as informações acerca dos ensaios realizados pelo Lacen/ES na regional Sul do Espírito Santo como parte do Projeto de Implementação da PCR-HPV, visando contribuir com as ações da vigilância epidemiológica e o acompanhamento dos casos detectados.

Os ensaios são realizados no setor de Citopatologia, pela metodologia de PCR em tempo real (qPCR), sendo capaz de identificar 28 subtipos do HPV, entre alvos de Baixo grau e Alto grau.

As análises seguem o proposto pelo Ministério da Saúde que incorporou a metodologia de rastreamento como política pública do SUS, de acordo com a **Portaria SECTICS/MS nº 3, de 7 de março de 2024**.

FLUXO DE ANÁLISE

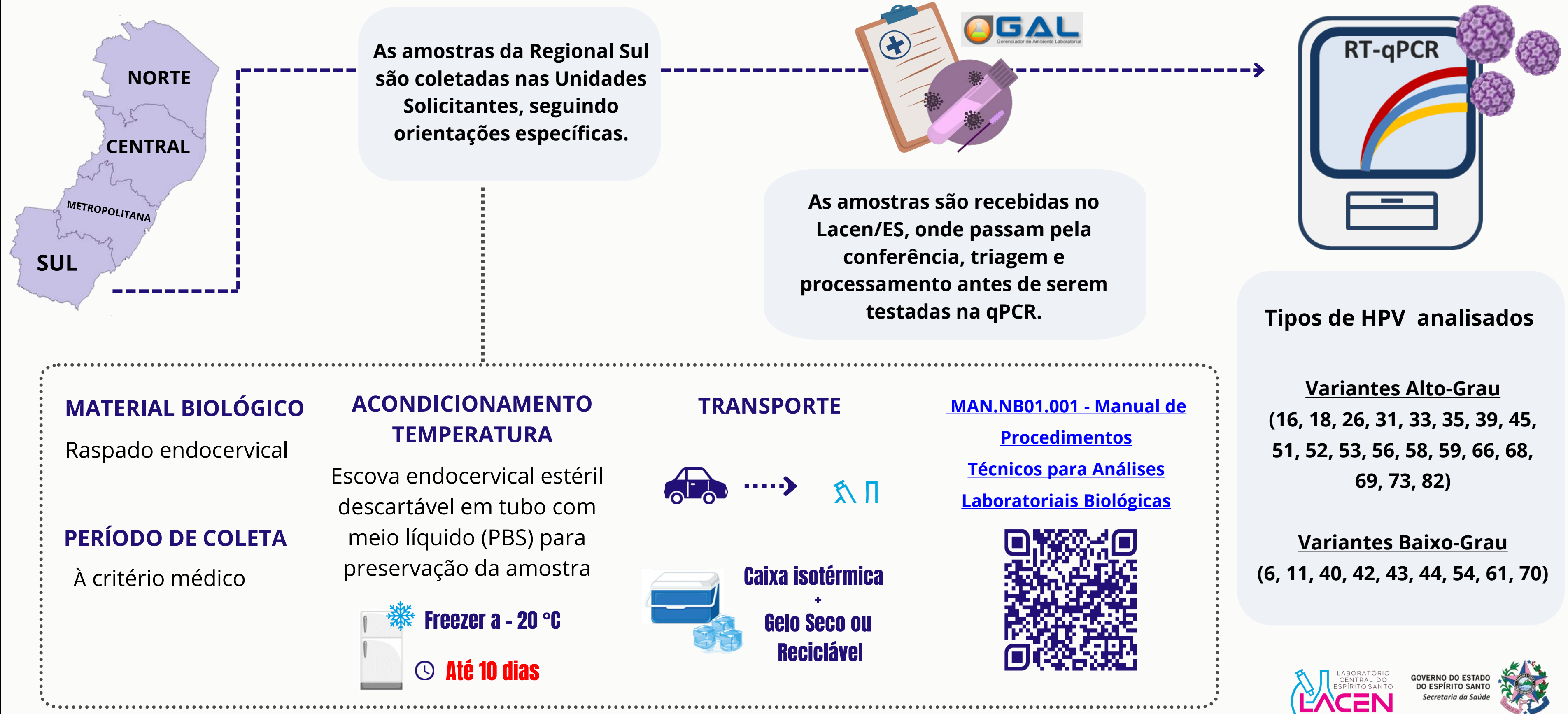

PRODUÇÃO

Referência: 06 de setembro de 2024 até 31 de maio de 2026 - Ref: Data de coleta

- Total de amostras analisadas: 14.440
- Positividade: 4.042 (~28%)

TOTAL DE AMOSTRAS DETECTÁVEIS

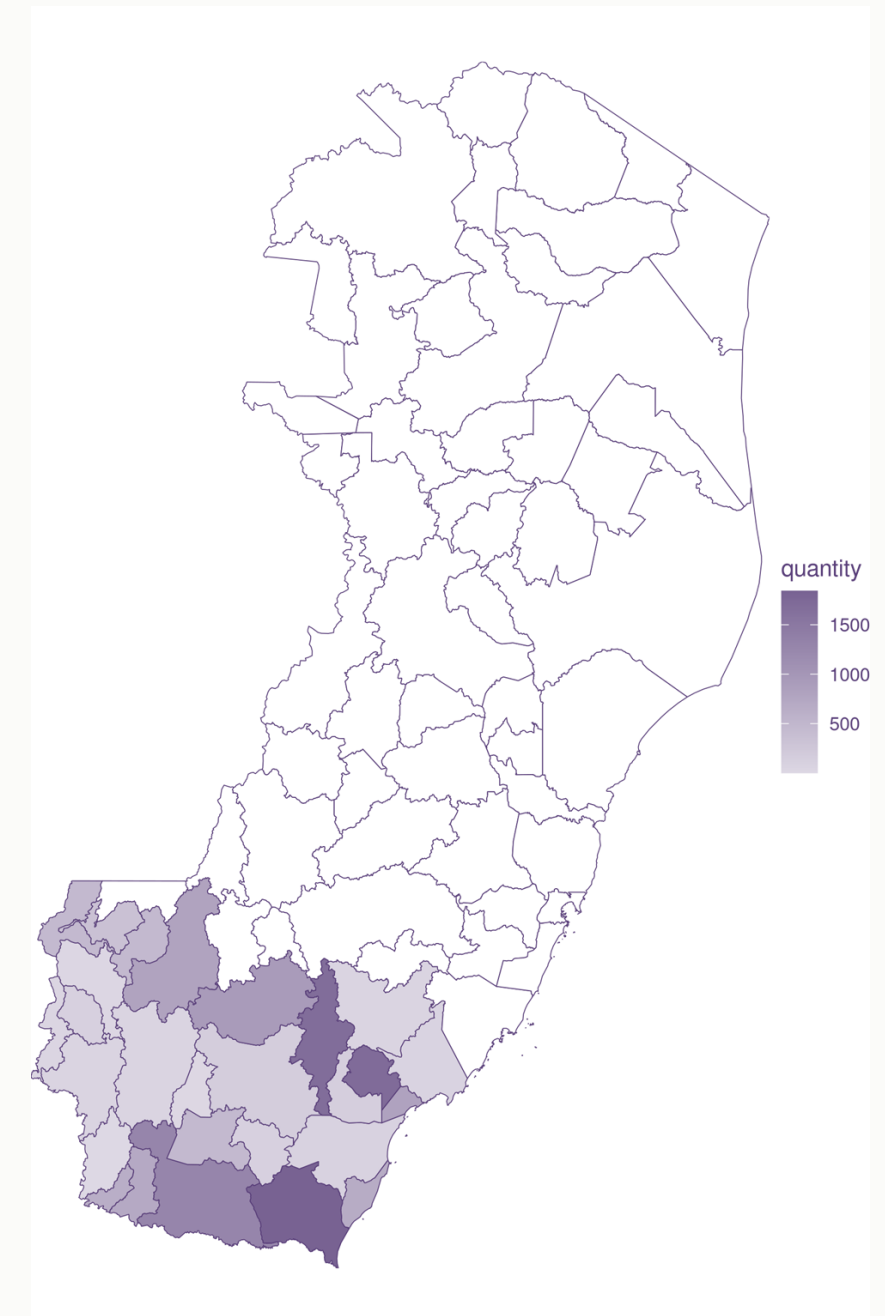
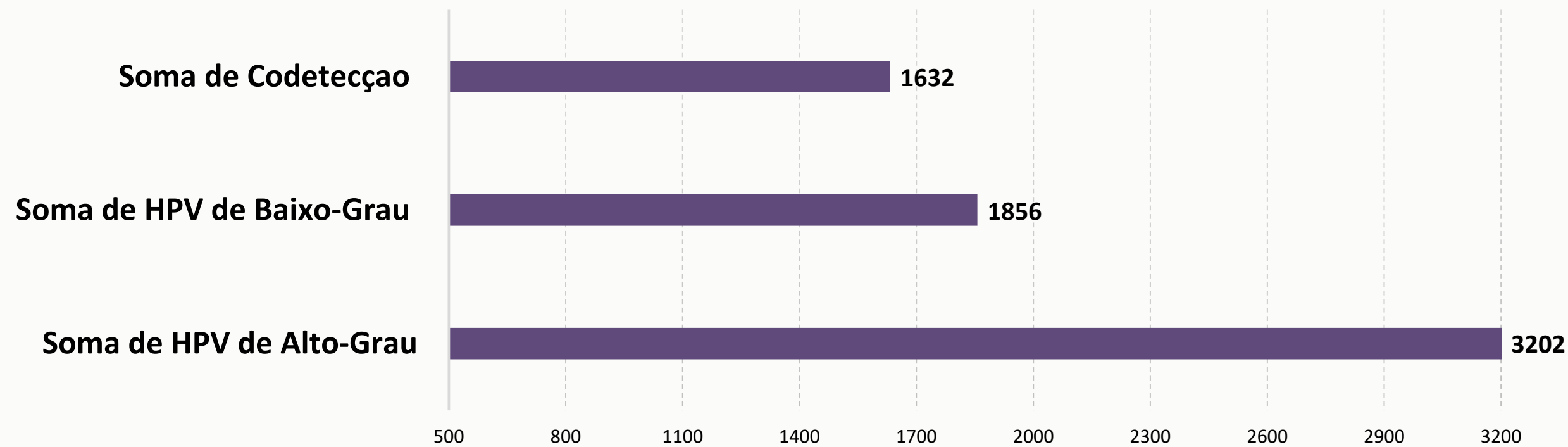

PRODUÇÃO POR MUNICÍPIO

Referência: 06 de setembro de 2024 até 31 de maio de 2026 - Ref: Data de coleta

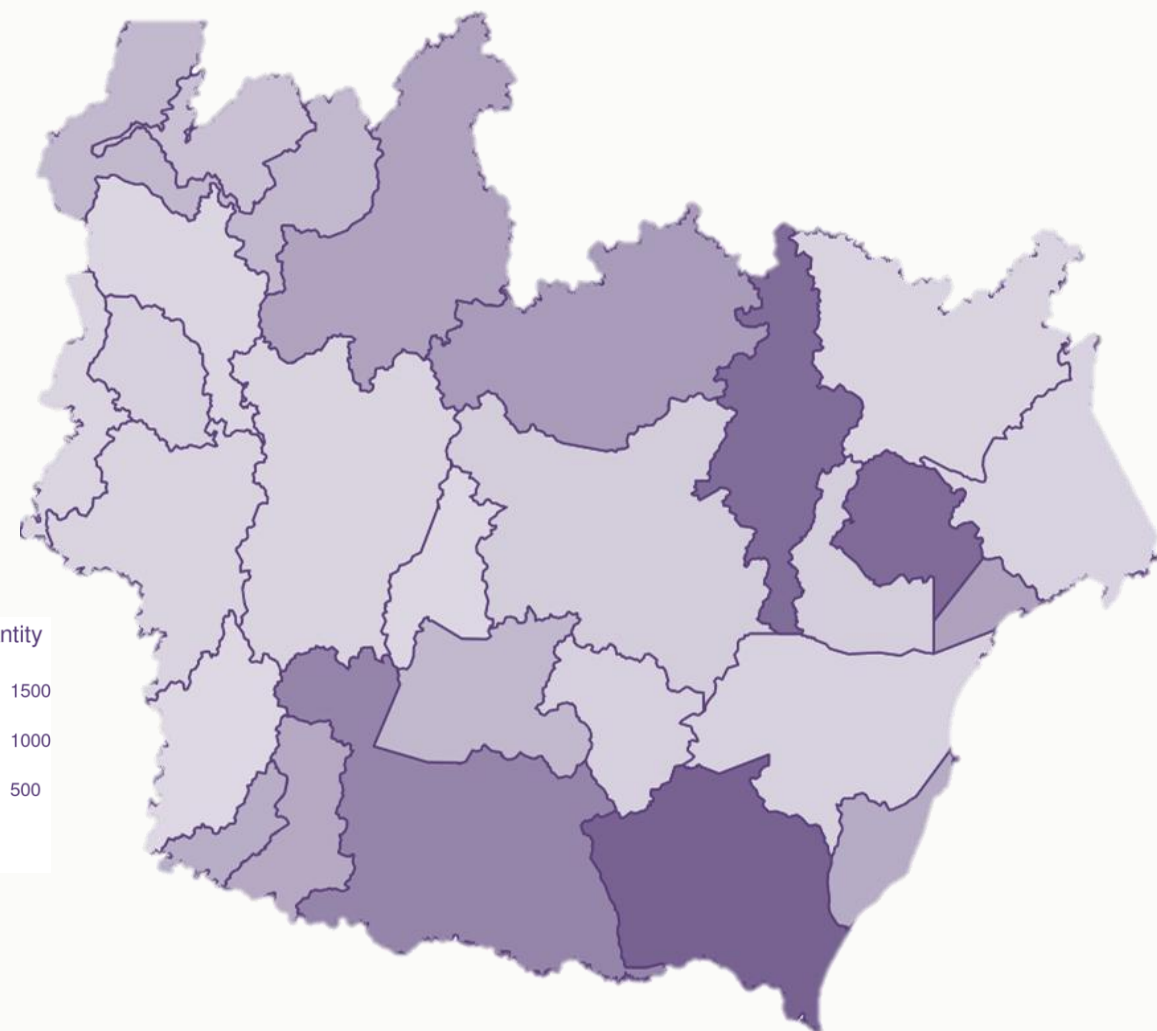

Municípios	Nº exames	Positividade	% HPV Alto-Risco	% HPV Baixo-Risco	% Co-deteção
BOM JESUS DO NORTE	794	31,23	77,82	47,98	39,11
DORES DO RIO PRETO	49	24,49	75,00	33,33	33,33
ICONHA	1725	21,22	79,78	43,44	38,80
ITAPEMIRIM	102	49,02	84,00	32,00	40,00
MIMOSO DO SUL	1286	24,18	80,06	49,52	40,51
PRESIDENTE KENNEDY	1842	29,91	77,13	46,28	38,11
VARGEM ALTA	1708	23,24	80,35	44,84	40,30
ATILIO VIVACQUA	117	38,46	84,44	37,78	44,44
CACHOEIRO DE ITAPEMIRIM	176	40,34	84,51	40,85	38,03
ALFREDO CHAVES	63	30,16	89,47	42,11	47,37
PIUMA	1193	32,86	72,96	49,23	36,73
ALEGRE	65	46,15	96,67	30,00	46,67
MUNIZ FREIRE	956	26,26	79,28	48,21	44,22
IBITIRAMA	26	34,62	88,89	44,44	55,56
ANCHIETA	71	52,11	94,59	43,24	51,35
JERONIMO MONTEIRO	11	54,55	83,33	33,33	50,00
IUNA	486	30,25	78,91	44,90	46,94
CASTELO	1048	31,87	80,54	45,21	41,62
RIO NOVO DO SUL	157	30,57	83,33	39,58	43,75
MUQUI	472	30,30	83,22	41,26	40,56
APIACA	717	26,92	80,83	47,67	42,49
GUACUI	66	51,52	97,06	35,29	50,00
DIVINO SÃO LOURENÇO	141	24,82	77,14	57,14	42,86
MARATAIZES	726	27,41	72,36	48,24	36,68
IRUPI	442	25,79	80,70	50,00	41,23
SAO JOSE DO CALCADO	1	0,00	0,00	0,00	0,00
TOTAL	14.440	27,99	79,22	45,92	40,38

TIPOS DE HPV_s DE ALTO GRAU DETECTADOS

TRIAGEM PRIMÁRIA

Referência: 06 de setembro de 2024 até 31 de maio de 2026 - Ref: Data de coleta

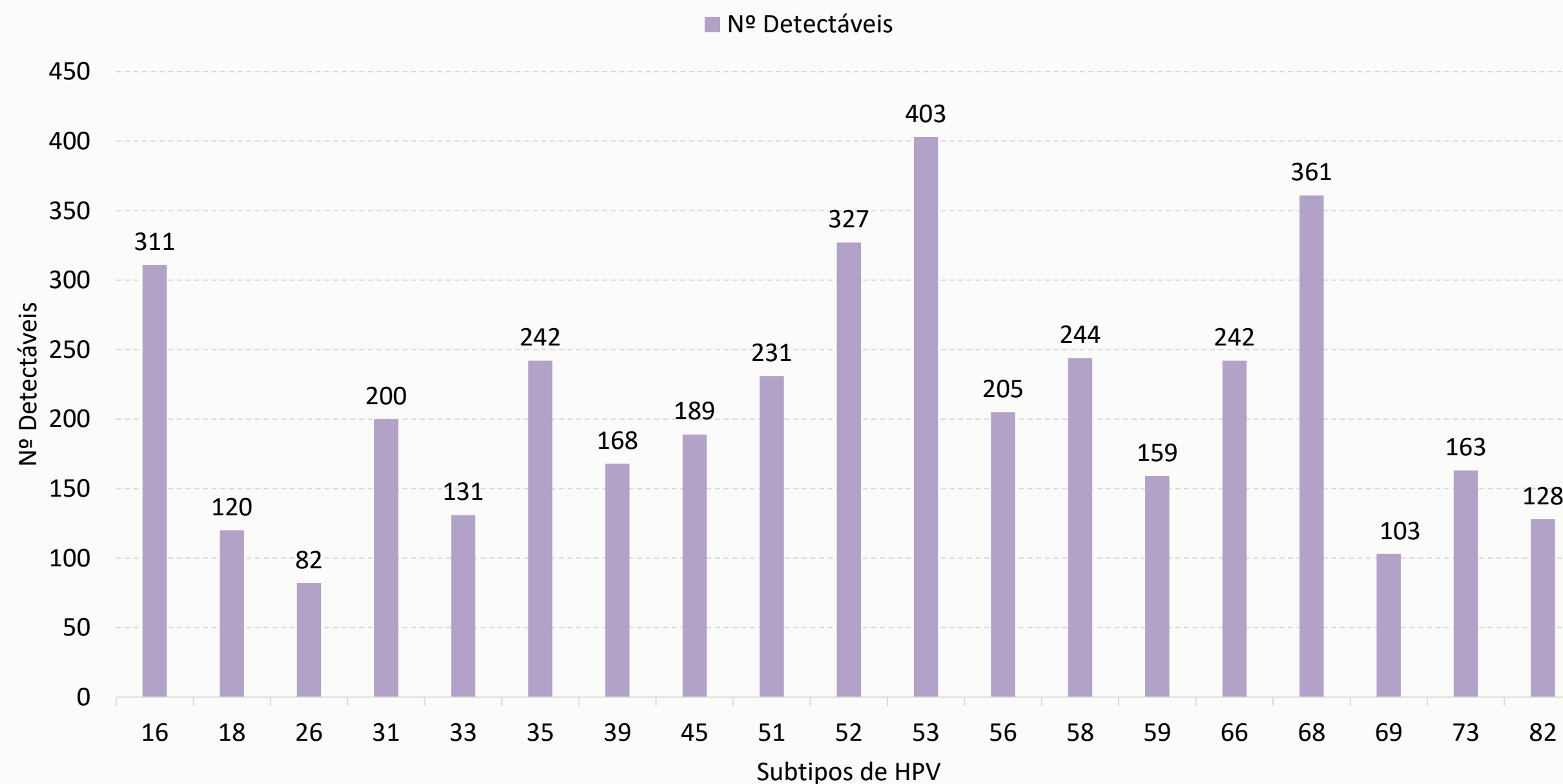

TIPOS DE HPV_s DE BAIXO GRAU DETECTADOS

TRIAGEM PRIMÁRIA

Referência: 06 de setembro de 2024 até 31 de maio de 2026 - Ref: Data de coleta

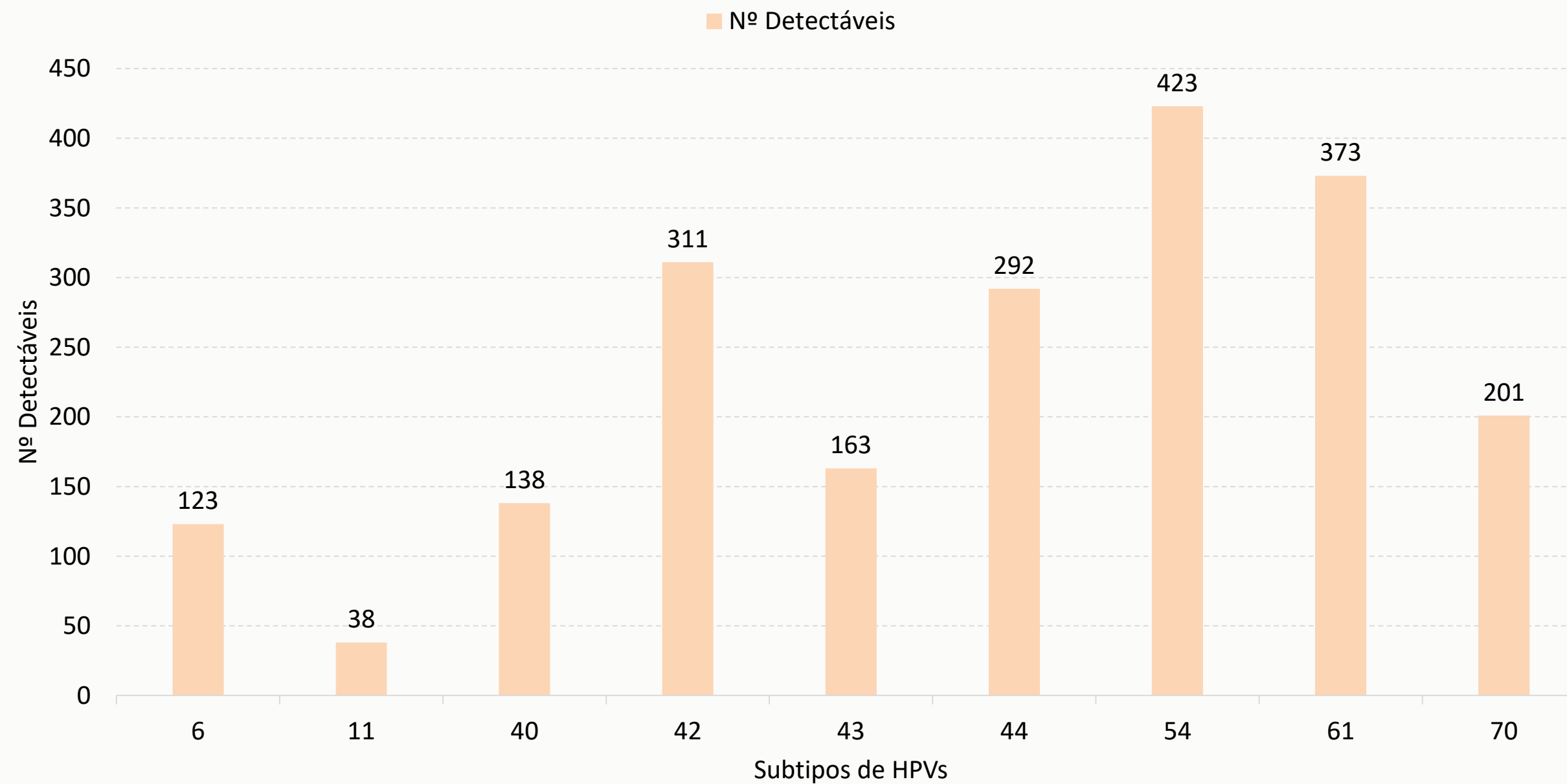

TRIAGEM SECUNDÁRIA

Referência: 06 de setembro de 2024 até 31 de maio de 2026 - Ref: Data de coleta

- Amostras Analisadas: 1.194
- Positividade: 42,5%
- Amostras positivas para HPV de Alto-Grau: 456 (89,7%)
- Amostras positivas para HPV de Baixo-Grau: 193 (38,1%)
- Coodetecção: 47,0%

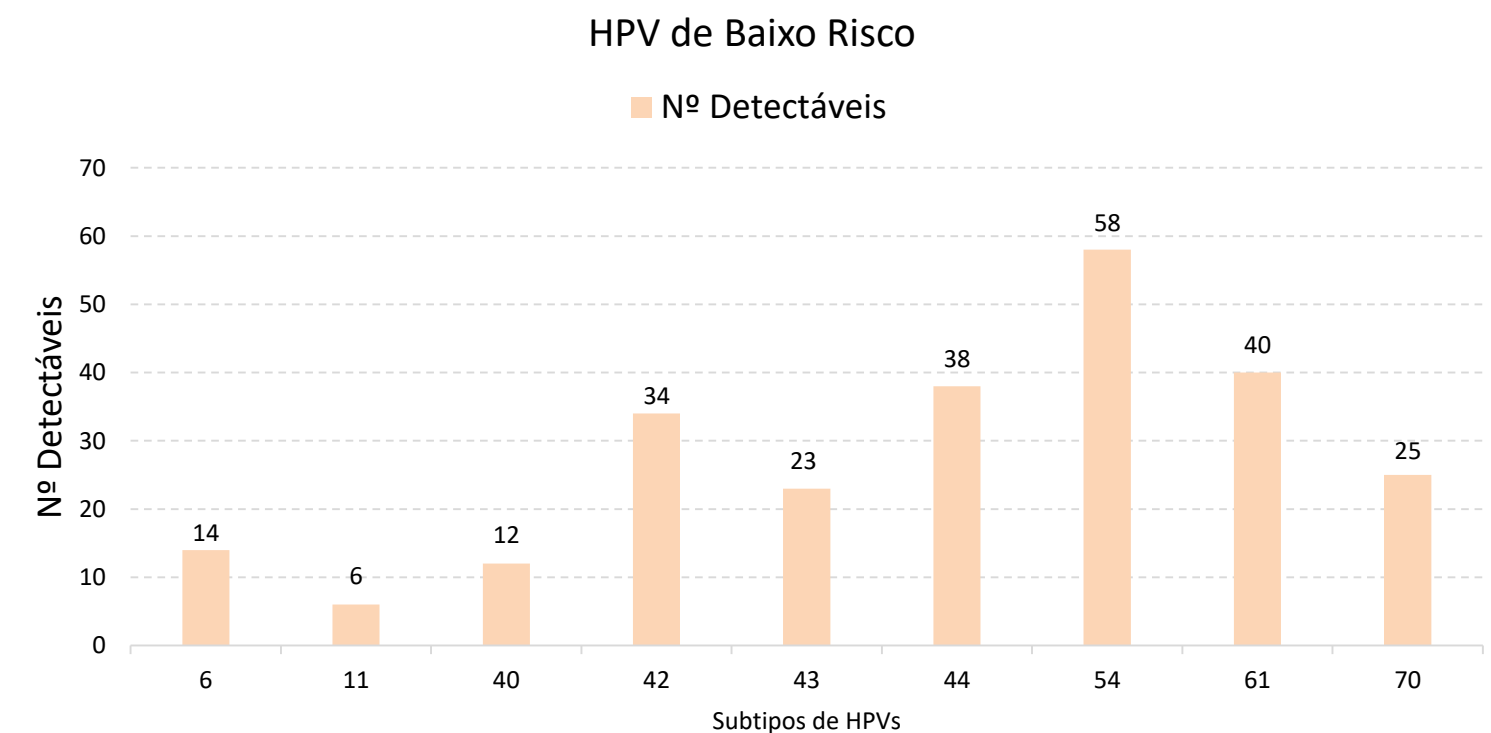
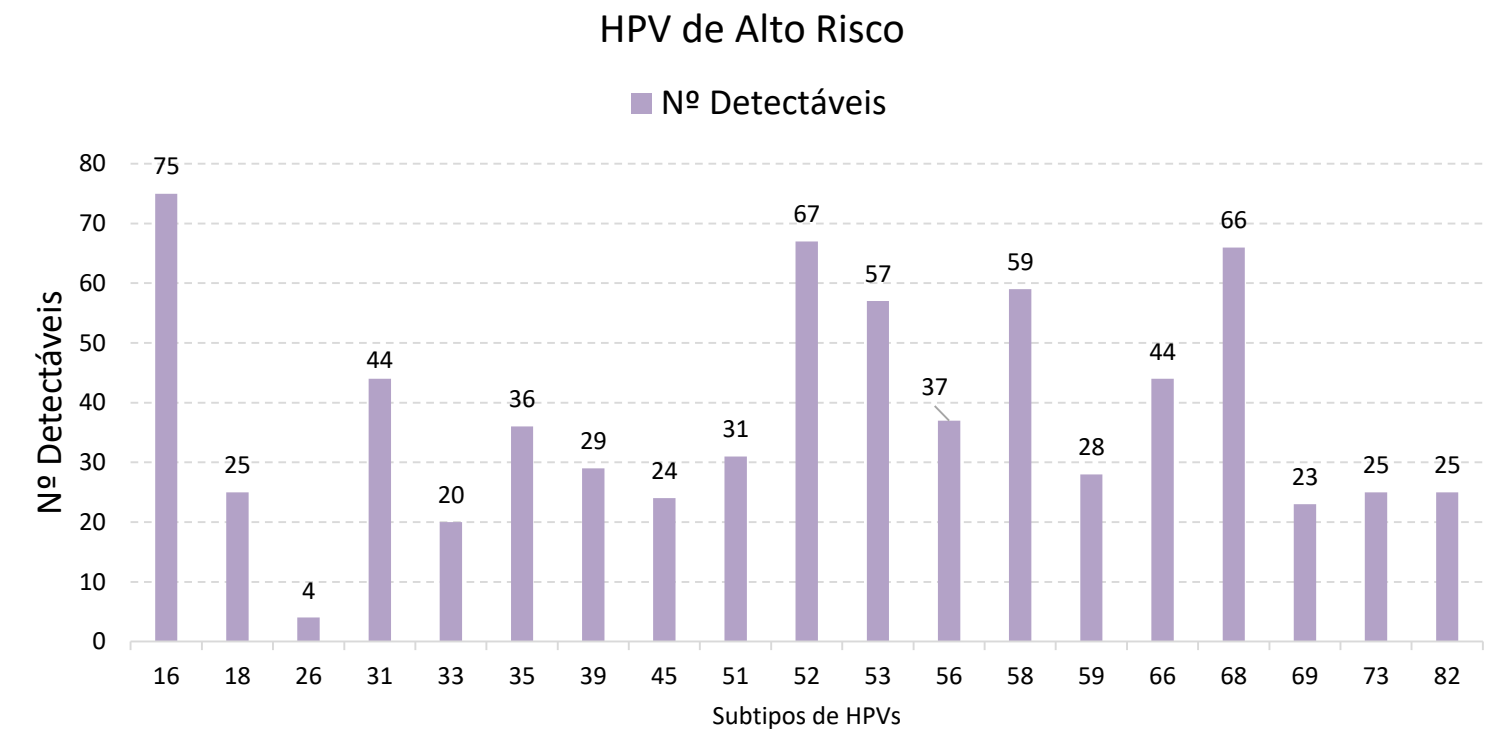



GOVERNO DO ESTADO
DO ESPÍRITO SANTO
Secretaria da Saúde



GOVERNADOR DO ESTADO DO ESPÍRITO SANTO

Ricardo Ferraço

SECRETÁRIO DE ESTADO DA SAÚDE

Gleikson Barbosa dos Santos

SUBSECRETÁRIO DE ESTADO DE VIGILÂNCIA EM SAÚDE

Orlei Amaral Cardoso

GERENTE DE VIGILÂNCIA EM SAÚDE

Juliano Mosa Mação

COORDENADOR GERAL DO LACEN

Rodrigo Ribeiro Rodrigues

CHEFE DO NÚCLEO DE BIOLOGIA MÉDICA DO LACEN

Jaqueline Pegoretti Goulart

EQUIPE TÉCNICA DA CITOPATOLOGIA

Roberta Oliveira Viana Dias Silva

Débora De'nadai Dalvi

Emarillene Segantine

Joana dos Santos Alves

Juliana Correa Sales

Patrícia Fúlvia Araújo Ferreira

