

BOLETIM

Vigilância Laboratorial de Doenças Parasitárias

LACEN/ES

Dezembro/2025



APRESENTAÇÃO

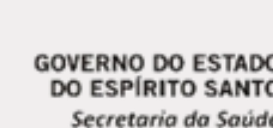

O Laboratório Central de Saúde Pública do Espírito Santo (**LACEN-ES**) desempenha um papel crucial na **Vigilância Epidemiológica de Doenças Parasitárias**, promovendo a disseminação de informações essenciais.

Neste boletim, estão apresentadas informações acerca dos ensaios realizados pelo LACEN-ES, destacando a **taxa de positividade** e **agentes identificados**.

Os ensaios são realizados pelo **Setor Organizacional de Parasitologia**, com técnicas de microscopia de gota espessa, microscopia em esfregaço/escarificado de linfa, Método de Kynoun, Imunofluorescência e Ensaio imunoenzimático (ELISA).

O Controle de Qualidade da Esquistossomose é executado através do método de Kato Katz realizado pelos municípios. Para Malária e Leishmaniose Tegumentar Americana é realizado o Controle de Qualidade da microscopia.

Nesse contexto, o boletim fornece um panorama abrangente com informações essenciais para guiar **estratégias de prevenção, controle e tratamento**, visando a **proteção da saúde pública** e a **redução do impacto dessas doenças na população**.

METODOLOGIAS APLICADAS



GOVERNO DO ESTADO
DO ESPÍRITO SANTO
Secretaria da Saúde



DOENÇAS PARASITÁRIAS

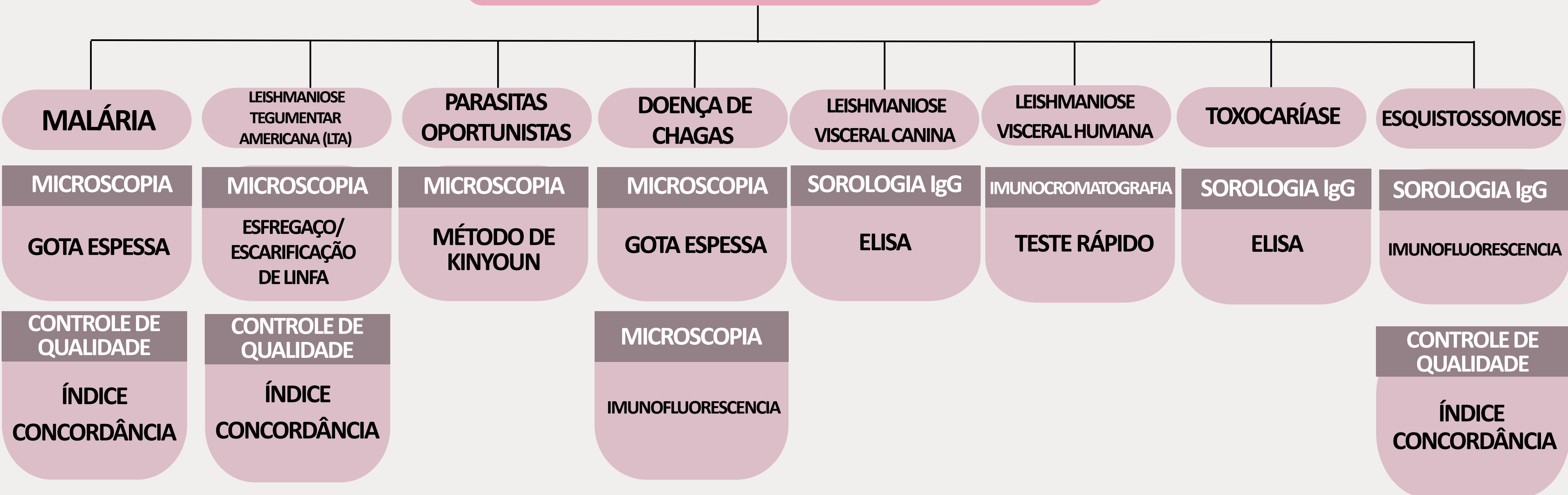

MALÁRIA

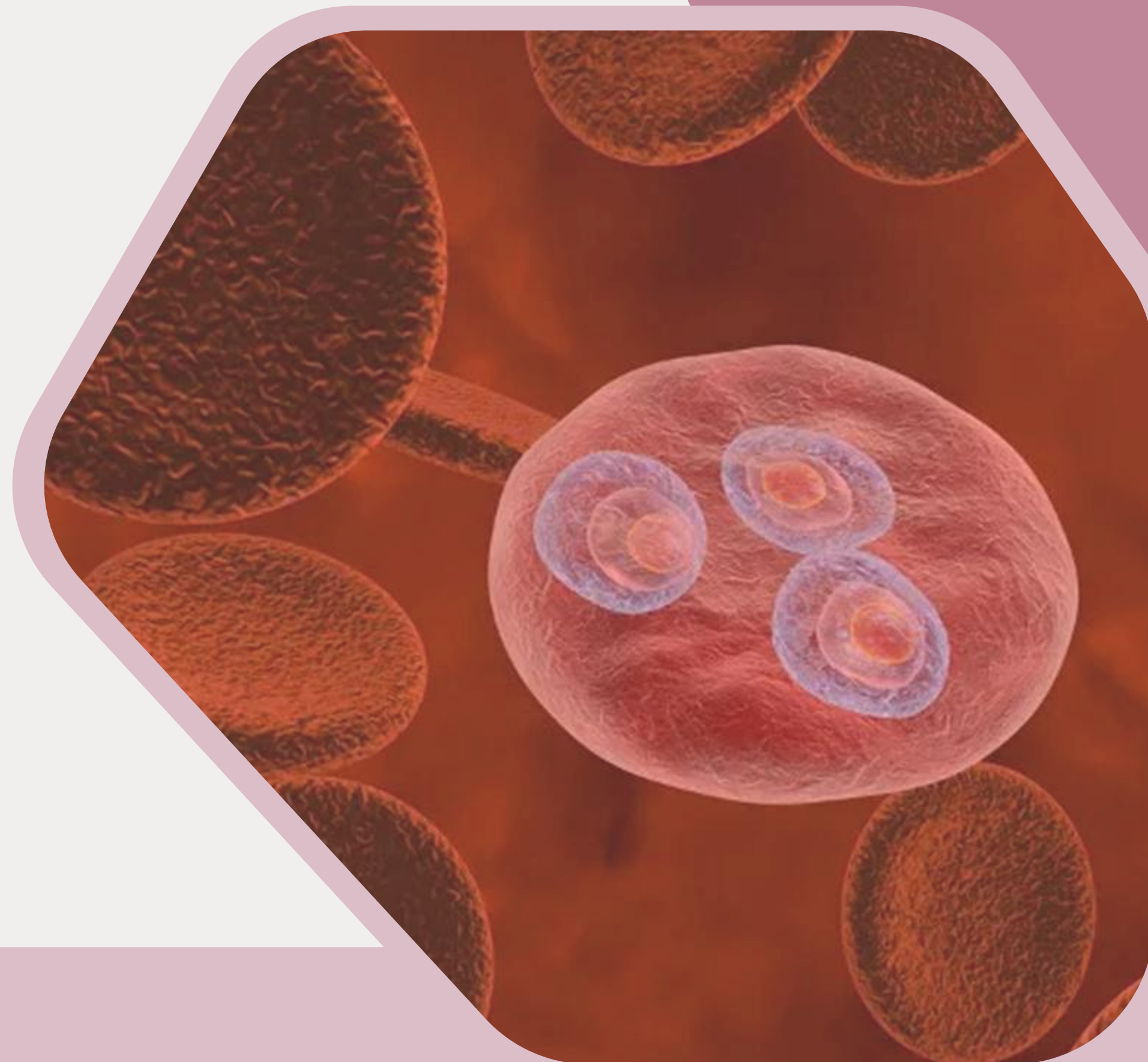

PRODUÇÃO E TAXA DE POSITIVIDADE

Período: 29 Dezembro (24) até 03 Janeiro (26) – Ref.: Data de Coleta



GOVERNO DO ESTADO
DO ESPÍRITO SANTO
Secretaria da Saúde



MALÁRIA – GOTA ESPESSA

REGIONAL	MUNICÍPIO	Nº DE DETECTÁVEIS
Metropolitana	Vitória	05
	Serra	01
	Cariacica	02
	Guarapari	01
	Venda Nova do Imigrante	01
	Vila Velha	03
Norte	Vila Pavão	01
TOTAL		16

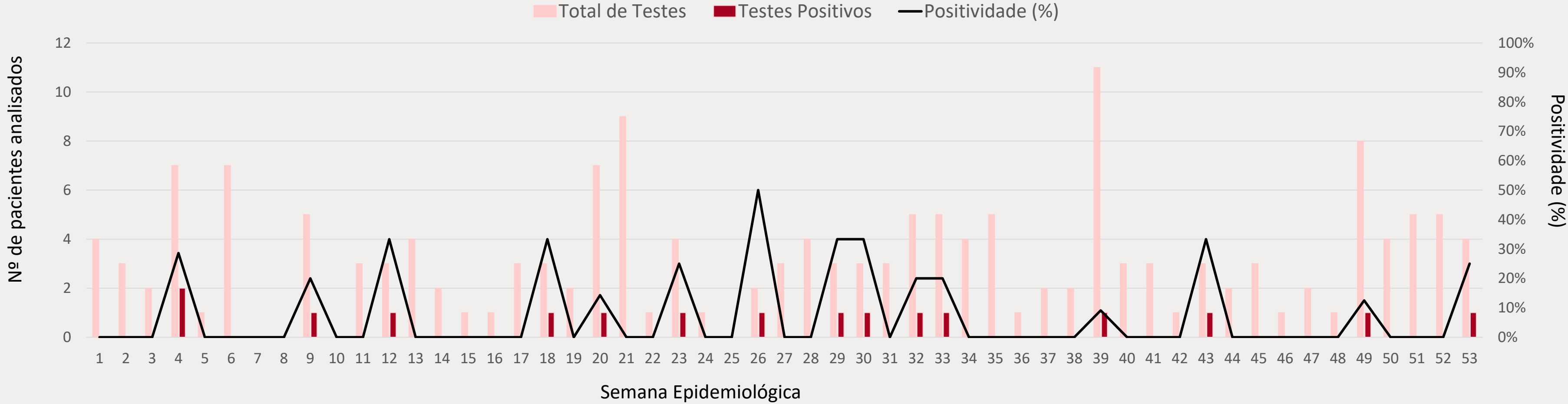

CONTROLE DE QUALIDADE

Período: 29 Dezembro (24) até 03 Janeiro (26) – Ref.: Data de Coleta



GOVERNO DO ESTADO
DO ESPÍRITO SANTO
Secretaria da Saúde



MALÁRIA

REGIONAL	MUNICÍPIO	Nº DE CONTROLES ENVIADOS	CONCORDÂNCIA (%)
Norte	Barra de São Francisco	5	80
	São Gabriel da Palha	1	100
	São Mateus	1	100
Central	Colatina	5	60

LEISHMANIOSE TEGUMENTAR AMERICANA (LTA)



PRODUÇÃO E TAXA DE POSITIVIDADE

Período: 29 Dezembro (24) até 03 Janeiro (26) – Ref.: Data de Coleta



GOVERNO DO ESTADO
DO ESPÍRITO SANTO
Secretaria da Saúde



LTA - MICROSCOPIA

REGIONAL	MUNICÍPIO	Nº DE DETECTÁVEIS
Metropolitana	Afonso Cláudio	02
	Brejetuba	02
	Cariacica	01
	Itarana	01
	Santa Leopoldina	01
Sul	Ibatiba	05
	Iuna	02
	Vargem Alta	01
TOTAL		15

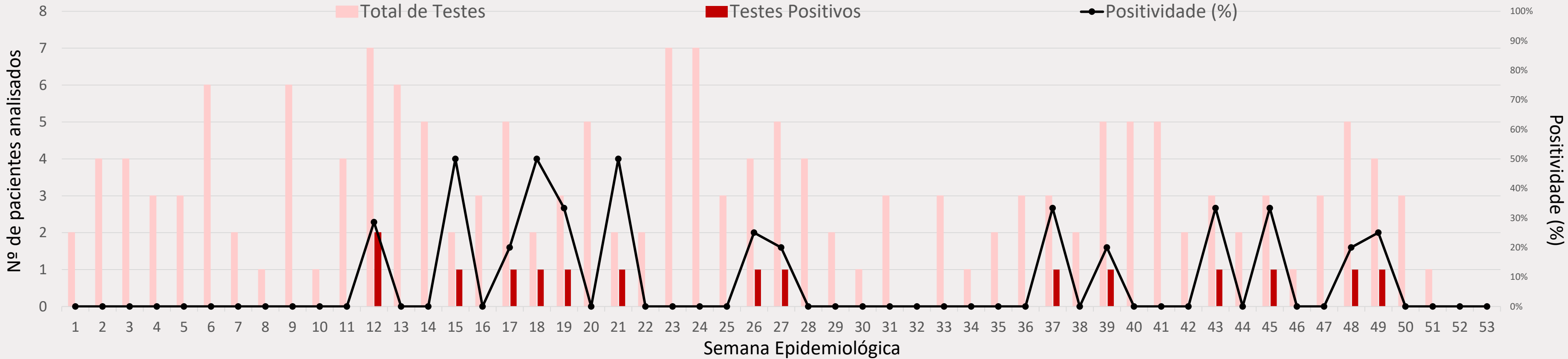

CONTROLE DE QUALIDADE

Período: 29 Dezembro (24) até 03 Janeiro (26) – Ref.: Data de Coleta



GOVERNO DO ESTADO
DO ESPÍRITO SANTO
Secretaria da Saúde



LTA

REGIONAL	MUNICÍPIO	Nº DE CONTROLES ENVIADOS	CONCORDÂNCIA (%)
Norte	São Mateus	0	-
Central	Colatina	29	90
Metropolitana	Vila Velha	0	-

PARASITAS OPORTUNISTAS

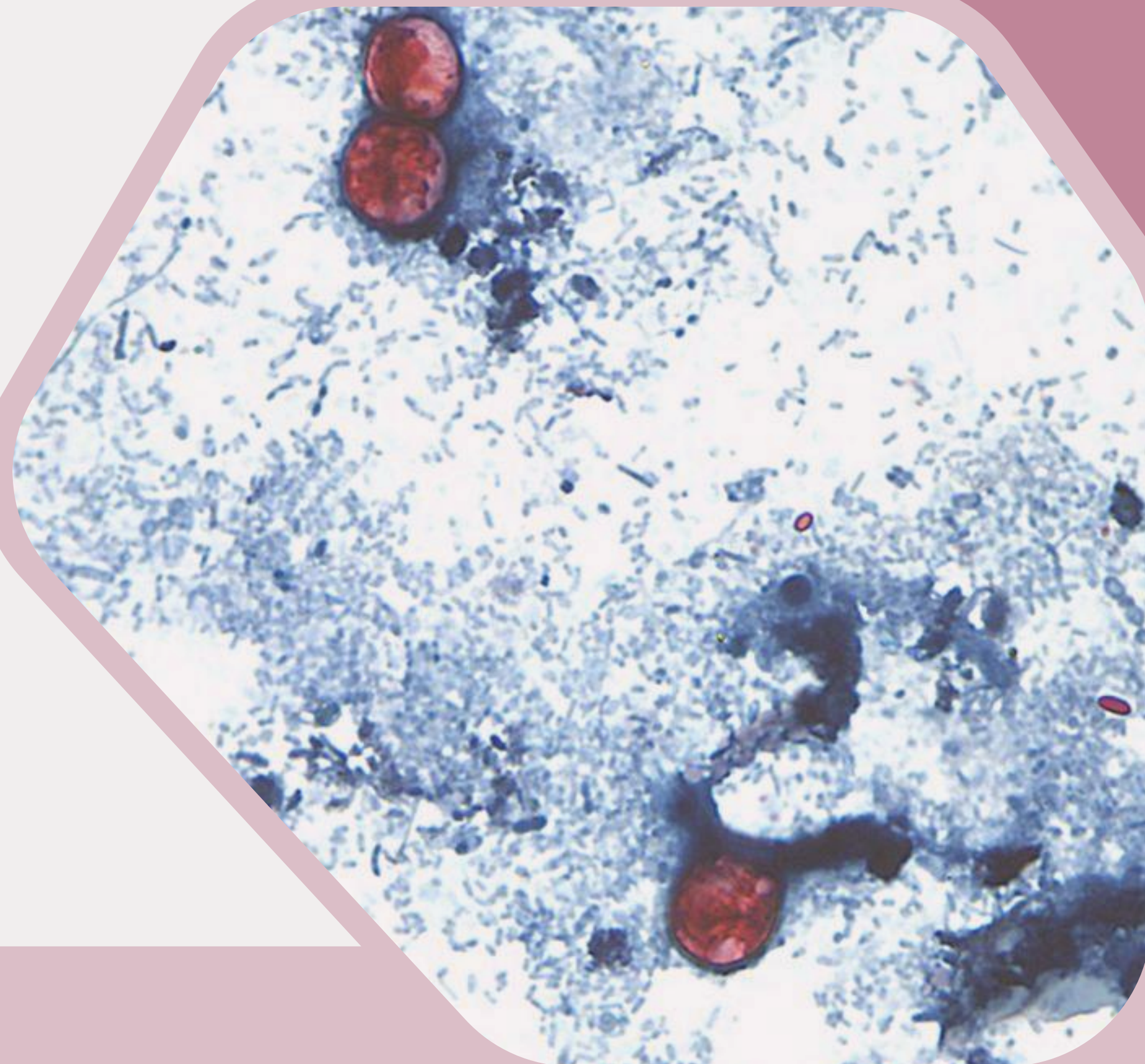

PRODUÇÃO E TAXA DE POSITIVIDADE

Período: 29 Dezembro (24) até 03 Janeiro (26) – Ref.: Data de Coleta



PARASITAS OPORTUNISTAS - MICROSCOPIA - MÉTODO DE KYNOUN

REGIONAL	MUNICÍPIO	UNIDADE SOLICITANTE	Nº DE TESTES REALIZADOS	Nº DE DETECTÁVEIS	POSITIVIDADE (%)
Metropolitana	Vitória	HOSPITAL SANTA RITA DE CÁSSIA	01	0	0
		HOSPITAL SANTA CASA DE VITÓRIA	04	0	0
		HOSPITAL UNIMED VITORIA	01	0	0
		HUCAM	16	0	0
	Serra	HOSPITAL ESTADUAL DR JAYME SANTOS NEVES	03	0	0
		VITORIA APART HOSPITAL	02	0	0
		HOSPITAL METROPOLITANO	01	0	0
	Vila Velha	HOSPITAL DR NILTON DE BARROS	04	01	25
		HOSPITAL ANTONIO BEZERRA DE FARIAS	01	0	0
		CENTRO DE REFERENCIA EM IST AIDS E HEPATITES VIRAIS	01	0	0
	Aracruz	SECRETARIA MUNICIPAL DE SAÚDE	01	0	0
Sul	Cachoeiro do Itapemirim	HOSPITAL EVANGELICO DE CACHOEIRO DE ITAPEMIRIM	01	0	0
Central/Norte	São Gabriel da Palha	SECRETARIA MUNICIPAL DE SAÚDE	01	0	0
Total			37	01	03

DOENÇA DE CHAGAS

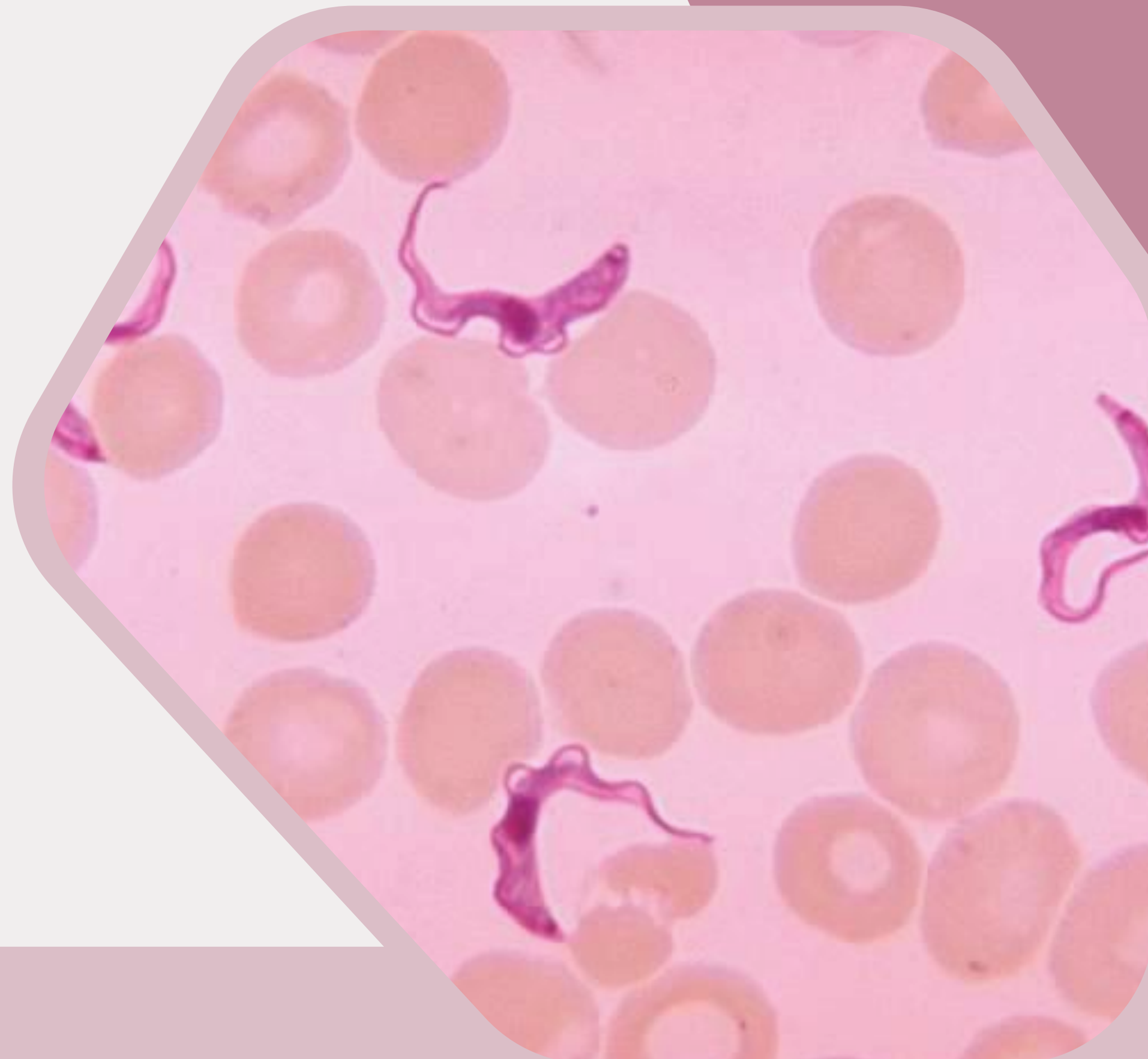

POSITIVIDADE POR MUNICÍPIO

Período: 29 Dezembro (24) até 03 Janeiro (26) – Ref.: Data de Coleta



GOVERNO DO ESTADO
DO ESPÍRITO SANTO
Secretaria da Saúde



DOENÇA DE CHAGAS – GOTA ESPESSA

REGIONAL	UNIDADE SOLICITANTE	Nº DE TESTES REALIZADOS	Nº DE DETECTÁVEIS	POSITIVIDADE (%)
Metropolitana	Afonso Cláudio	01	0	0
	Cariacica	02	0	0
	Domingos Martins	26	0	0
	Santa Maria de Jetibá	01	0	0
	Marechal Floriano	05	0	0
	Viana	04	0	0
	HUCAM	02	0	0
Central / Norte	Colatina	01	0	0
	Pancas	01	0	0
	Rio Bananal	02	0	0
	São Gabriel da Palha	01	0	0
Sul	Alegre	01	0	0
	Cachoeiro do Itapemirim	01	0	0
	Castelo	04	0	0
	Mimoso do Sul	02	0	0
	Muniz Freire	02	0	0
Total		57	0	0

POSITIVIDADE POR MUNICÍPIO

Período: 29 Dezembro (24) até 03 Janeiro (26) – Ref.: Data de Coleta



GOVERNO DO ESTADO
DO ESPÍRITO SANTO
Secretaria da Saúde



DOENÇA DE CHAGAS – IMUNOFLUORESCÊNCIA (IFI) IgG

REGIONAL	UNIDADE SOLICITANTE	Nº DE TESTES REALIZADOS	Nº DE DETECTÁVEIS	POSITIVIDADE (%)
Central Norte	Linhares	01	00	0
Metropolitana	Vitória	17	08	52
	Serra	01	01	100
Total		19	09	51

LEISHMANIOSE VISCERAL CANINA



PRODUÇÃO E TAXA DE POSITIVIDADE

Período: 29 Dezembro (24) até 03 Janeiro (26) – Ref.: Data de Coleta



GOVERNO DO ESTADO
DO ESPÍRITO SANTO
Secretaria da Saúde



LVC – ELISA (IgG)

REGIONAL	MUNICÍPIO	Nº DE TESTES REALIZADOS	Nº DE DETECTÁVEIS	POSITIVIDADE (%)
Metropolitana	Aracruz	01	01	100
	Cariacica	01	01	100
	Itaguaçu	14	01	07
	João Neiva	04	00	00
	Laranja da Terra	51	16	31
	Santa Teresa	09	02	22
	Serra	08	08	100
	Vila Velha	02	00	00
	Vitória	02	00	00
Central / Norte	Pancas	26	11	42
	Baixo Guandu	171	67	39
	Sooretama	01	01	100
	Barra de São Francisco	03	01	33
	Colatina	15	02	13
	Linhares	01	01	100
Total		309	112	46

LEISHMANIOSE VISCERAL HUMANA



PRODUÇÃO E TAXA DE POSITIVIDADE

Período: 29 Dezembro (24) até 03 Janeiro (26) – Ref.: Data de Coleta



LVH – TESTE RÁPIDO

REGIONAL	MUNICÍPIO	Nº DE TESTES REALIZADOS	Nº DE DETECTÁVEIS	POSITIVIDADE (%)
Metropolitana	Guarapari	01	00	00
	Santa Teresa	02	00	00
	Vila Velha	01	00	00
	Vitória	04	00	00
	Serra	01	00	00
Central / Norte	Linhares	02	00	00
	Montanha	01	00	00
	Pinheiros	01	00	00
	São Gabriel da Palha	02	00	00
Sul	Cachoeiro do Itapemirim	01	00	00
Total		18	00	00

TOXOCARÍASE



POSITIVIDADE POR MUNICÍPIO

Período: 29 Dezembro (24) até 03 Janeiro (26) – Ref.: Data de Coleta



TOXOCARÍASE – ELISA (IgG)

REGIONAL	MUNICÍPIO	Nº DE TESTES REALIZADOS	Nº DE DETECTÁVEIS	POSITIVIDADE (%)
Metropolitana	Vitória	40	11	27
	Vila Velha	01	00	00
	Cariacica	01	01	100
	Domingos Martins	01	00	00
	Santa Maria de Jetibá	01	01	100
	Serra	02	00	00
	Marechal Floriano	01	00	00
Central Norte	São Gabriel da Palha	07	01	14
	São Mateus	01	00	00
Sul	Anchieta	01	00	00
Total		56	13	26

ESQUISTOSSOMOSE



PRODUÇÃO E TAXA DE POSITIVIDADE

Período: 29 Dezembro (24) até 03 Janeiro (26) – Ref.: Data de Coleta



ESQUISTOSSOMOSE – IFI (IgG)

REGIONAL	MUNICÍPIO	Nº DE TESTES REALIZADOS	Nº DE DETECTÁVEIS	POSITIVIDADE (%)
Metropolitana	Brejetuba	01	00	00
	Marechal Floriano	04	01	25
	Vila Velha	20	01	09
	Vitória	01	00	00
	Serra	03	01	33
Sul	Muniz Freire	01	00	00
Central Norte	Colatina	03	00	00
	Ecoporanga	01	00	00
	Jaguaré	01	00	00
	Sooretama	01	01	100
Total		36	03	18

CONTROLE DE QUALIDADE

Período: 29 Dezembro (24) até 03 Janeiro (26) – Ref.: Data de Coleta



ESQUISTOSSOMOSE – KATO KATZ

REGIONAL	MUNICÍPIO	Nº DE CONTROLES ENVIADOS	CONCORDÂNCIA (%)
Sul	Alegre	88	100
	Anchieta	12	100
	Dores do Rio Preto	27	100
	Muniz Freire	06	100
	Iúna	20	80
Metropolitana	Afonso Cláudio	195	99
	Domingos Martins	81	97
	Guarapari	12	100
	Itaguaçu	69	100
	Santa Teresa	02	100
	Serra	34	98
Central / Norte	Baixo Guandu	15	100
	Mantenópolis	06	83
	Rio Bananal	27	100
Total		594	97



**GOVERNO DO ESTADO
DO ESPÍRITO SANTO**
Secretaria da Saúde



GOVERNADOR DO ESTADO DO ESPÍRITO SANTO

José Renato Casagrande

SECRETÁRIO DE ESTADO DA SAÚDE

Tyago Ribeiro Hoffmann

SUBSECRETÁRIO DE ESTADO DE VIGILÂNCIA EM SAÚDE

Orlei Amaral Cardoso

GERENTE DE VIGILÂNCIA EM SAÚDE

Juliano Mosa Mação

COORDENADOR GERAL DO LABORATÓRIO CENTRAL DE SAÚDE PÚBLICA

Rodrigo Ribeiro Rodrigues

CHEFE DO NÚCLEO DE BIOLOGIA MÉDICA DO LACEN

Jaqueline Pegoretti Goulart

REFERÊNCIA TÉCNICA SETORIAL DO LACEN

Glênia Daros Sarnágli

EQUIPE TÉCNICA DO LACEN

Gísela Brum

José Carlos Caucho

Marialda Baioco

(27) 3636-8393 / lacen.parasitologia@saude.es.gov.br

(27) 3636-8381 / lacen.biologiamedica@saude.es.gov.br