



GOVERNO DO ESTADO
DO ESPÍRITO SANTO
Secretaria da Saúde



GOVERNO DO ESTADO DO ESPÍRITO SANTO
Secretaria de Estado da Saúde
Laboratório Central de Saúde Pública

BOLETIM

Vigilância Laboratorial de Doenças Parasitárias

LACEN/ES

Janeiro - Maio/2026



APRESENTAÇÃO



GOVERNO DO ESTADO
DO ESPÍRITO SANTO
Secretaria da Saúde



O **Laboratório Central de Saúde Pública do Espírito Santo (LACEN-ES)** desempenha um papel crucial na **Vigilância Epidemiológica de Doenças Parasitárias**, promovendo a disseminação de informações essenciais.

Neste boletim, estão apresentadas informações acerca dos ensaios realizados pelo LACEN-ES, destacando a **taxa de positividade** e **agentes identificados**.

Os ensaios são realizados pelo **Setor Organizacional de Parasitologia**, com técnicas de microscopia de gota espessa, microscopia em esfregaço/escarificado de linfa, Método de Kynoun, Imunofluorescência e Ensaio imunoenzimático (ELISA).

O Controle de Qualidade da Esquistossomose é executado através do método de Kato Katz realizado pelos municípios. Para Malária e Leishmaniose Tegumentar Americana é realizado o Controle de Qualidade da microscopia.

Nesse contexto, o boletim fornece um panorama abrangente com informações essenciais para guiar **estratégias de prevenção, controle e tratamento**, visando a **proteção da saúde pública** e a **redução do impacto dessas doenças na população**.

METODOLOGIAS APLICADAS



GOVERNO DO ESTADO DO ESPÍRITO SANTO
Secretaria da Saúde



DOENÇAS PARASITÁRIAS

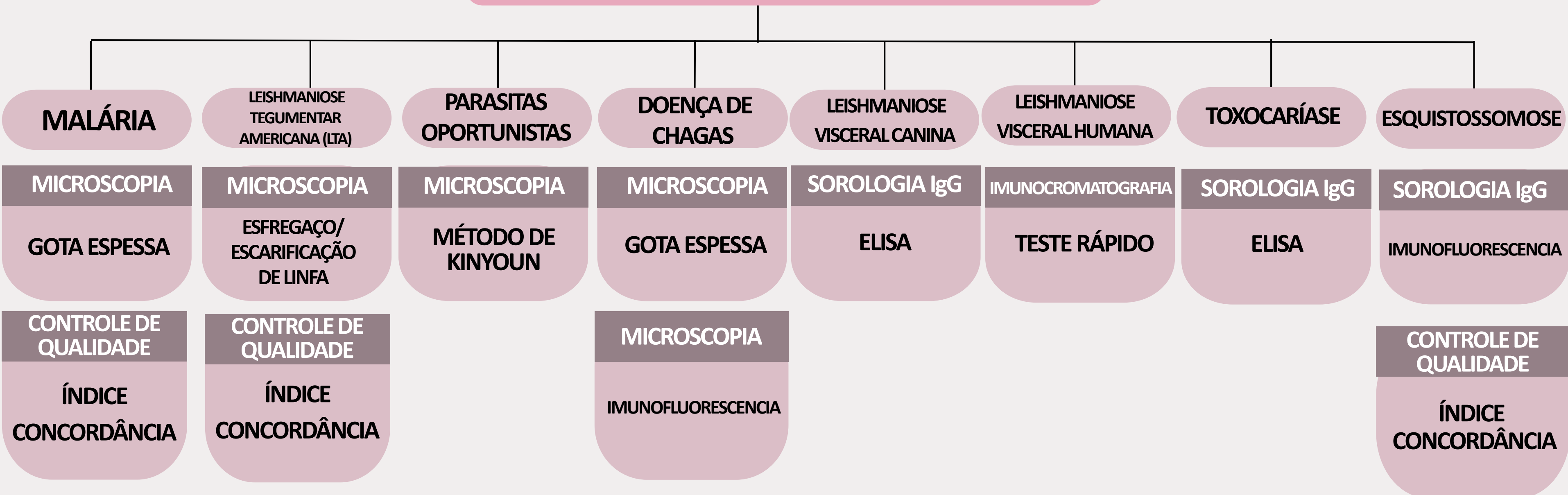

MALÁRIA

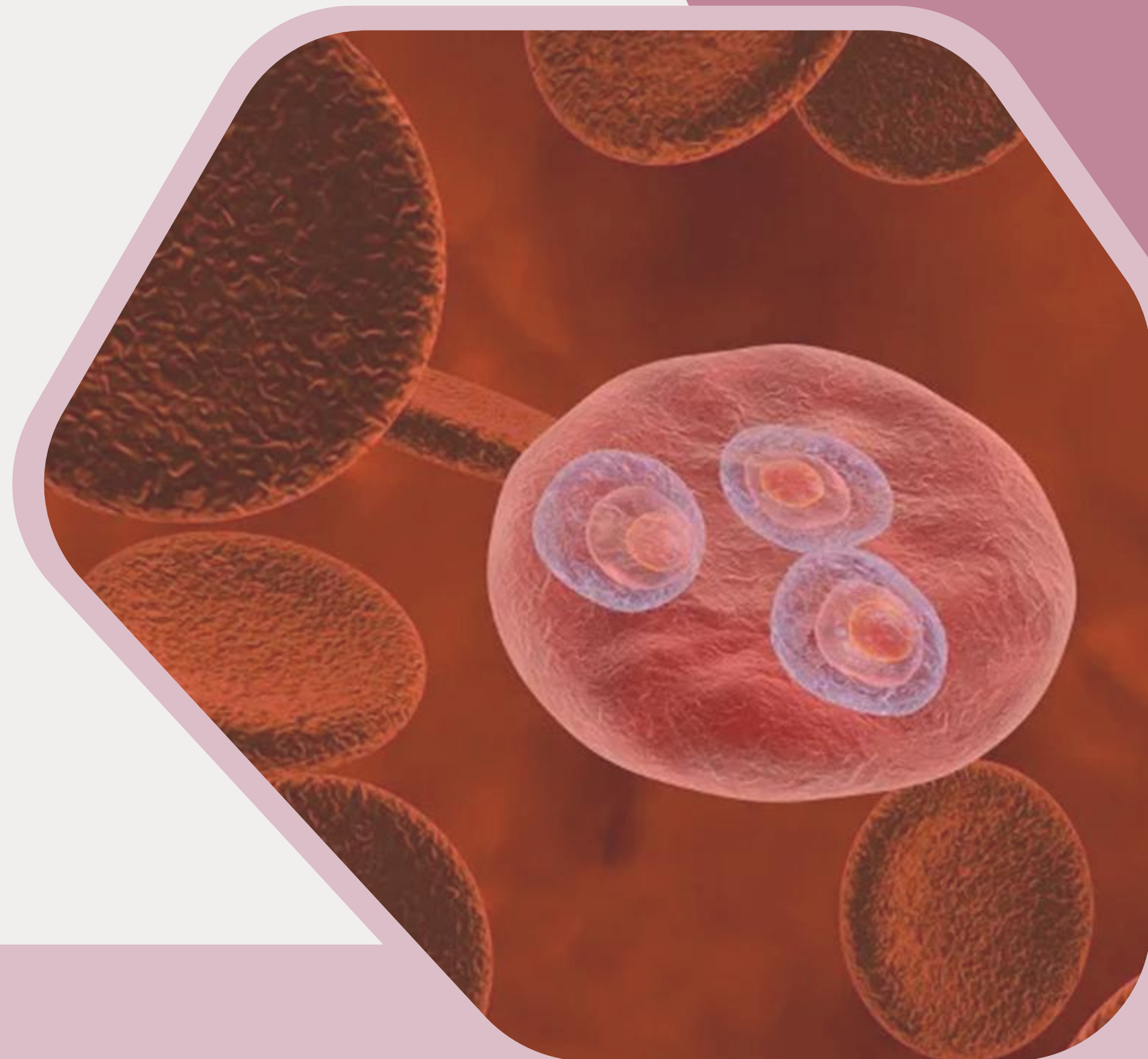

PRODUÇÃO E TAXA DE POSITIVIDADE

Período: 04 Janeiro (26) até 30 Maio (26) – Ref.: Data de Coleta



GOVERNO DO ESTADO DO ESPÍRITO SANTO
Secretaria da Saúde



MALÁRIA – GOTA ESPESSA

REGIONAL	MUNICÍPIO	Nº DE DETECTÁVEIS
Metropolitana	Anchieta	03
	Marechal Floriano	01
	Serra	02
	Vila Velha	04
TOTAL		10

■ Total de Testes ■ Testes Positivos ■ Positividade (%)

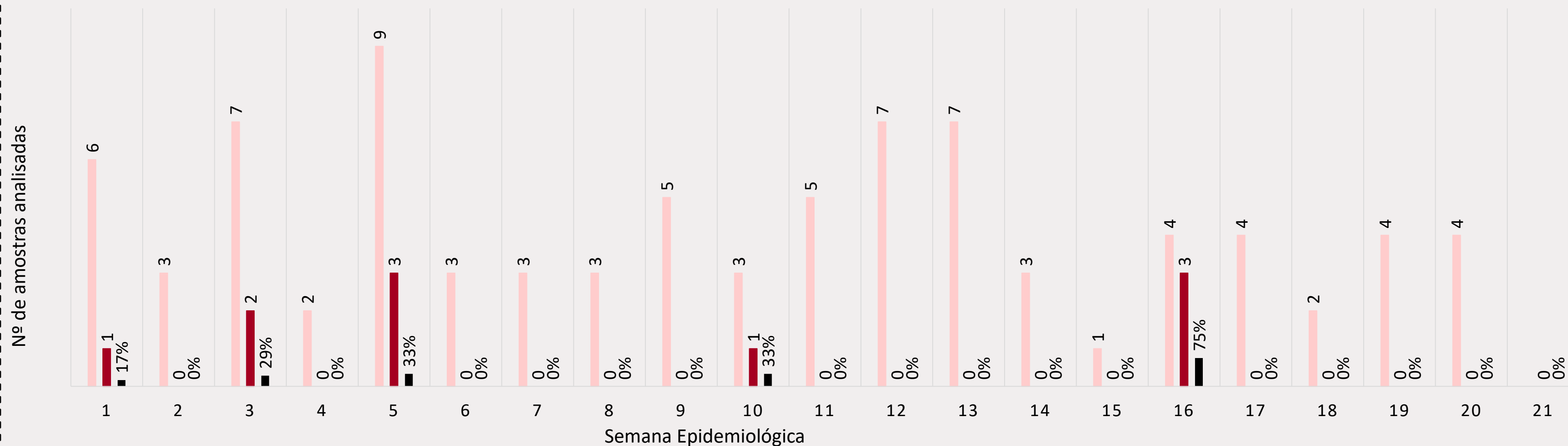

CONTROLE DE QUALIDADE

Período: 04 Janeiro (26) até 30 Maio (26) – Ref.: Data de Coleta



GOVERNO DO ESTADO
DO ESPÍRITO SANTO
Secretaria da Saúde



MALÁRIA

REGIONAL	MUNICÍPIO	Nº DE CONTROLES ENVIADOS	CONCORDÂNCIA (%)
Norte	Barra de São Francisco	0	0
	São Gabriel da Palha	0	0
	São Mateus	0	0
Central	Colatina	0	0

LEISHMANIOSE TEGUMENTAR AMERICANA (LTA)



PRODUÇÃO E TAXA DE POSITIVIDADE

Período: 04 Janeiro (26) até 30 Maio (26) – Ref.: Data de Coleta



LTA - MICROSCOPIA

REGIONAL	MUNICÍPIO	Nº DE DETECTÁVEIS
Sul	Ibatiba	02
	Irupi	01
	Luna	03
TOTAL		06

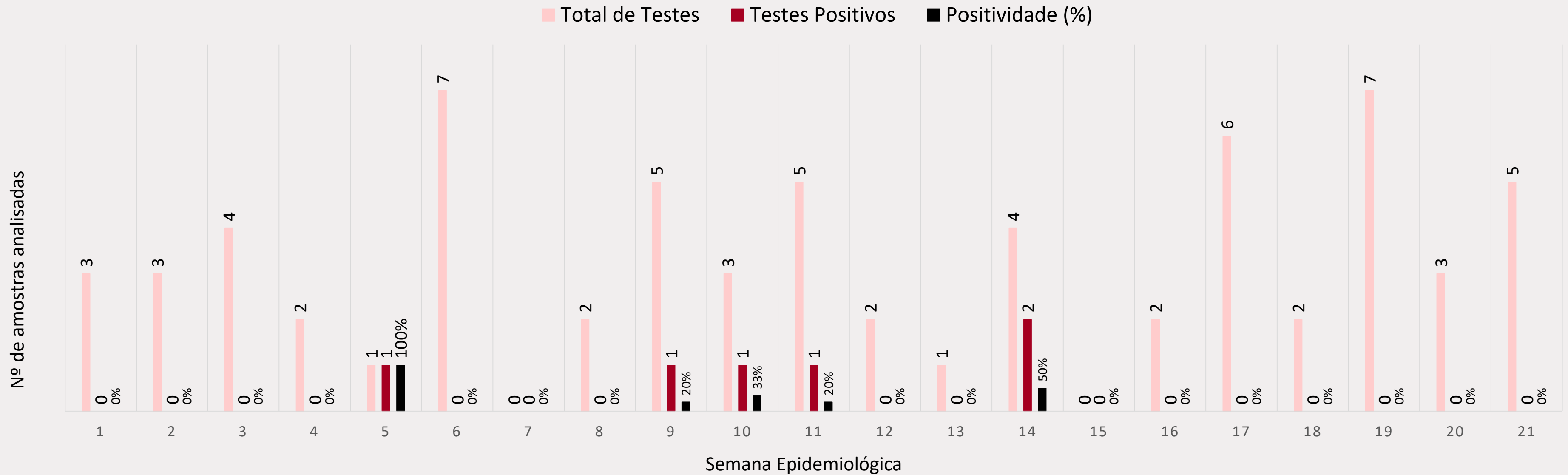

CONTROLE DE QUALIDADE

Período: 04 Janeiro (26) até 30 Maio (26) – Ref.: Data de Coleta



GOVERNO DO ESTADO
DO ESPÍRITO SANTO
Secretaria da Saúde



LTA

REGIONAL	MUNICÍPIO	Nº DE CONTROLES ENVIADOS	CONCORDÂNCIA (%)
Norte	São Mateus	01	100
Central	Colatina	08	100
Metropolitana	Vila Velha	0	-

PARASITAS OPORTUNISTAS

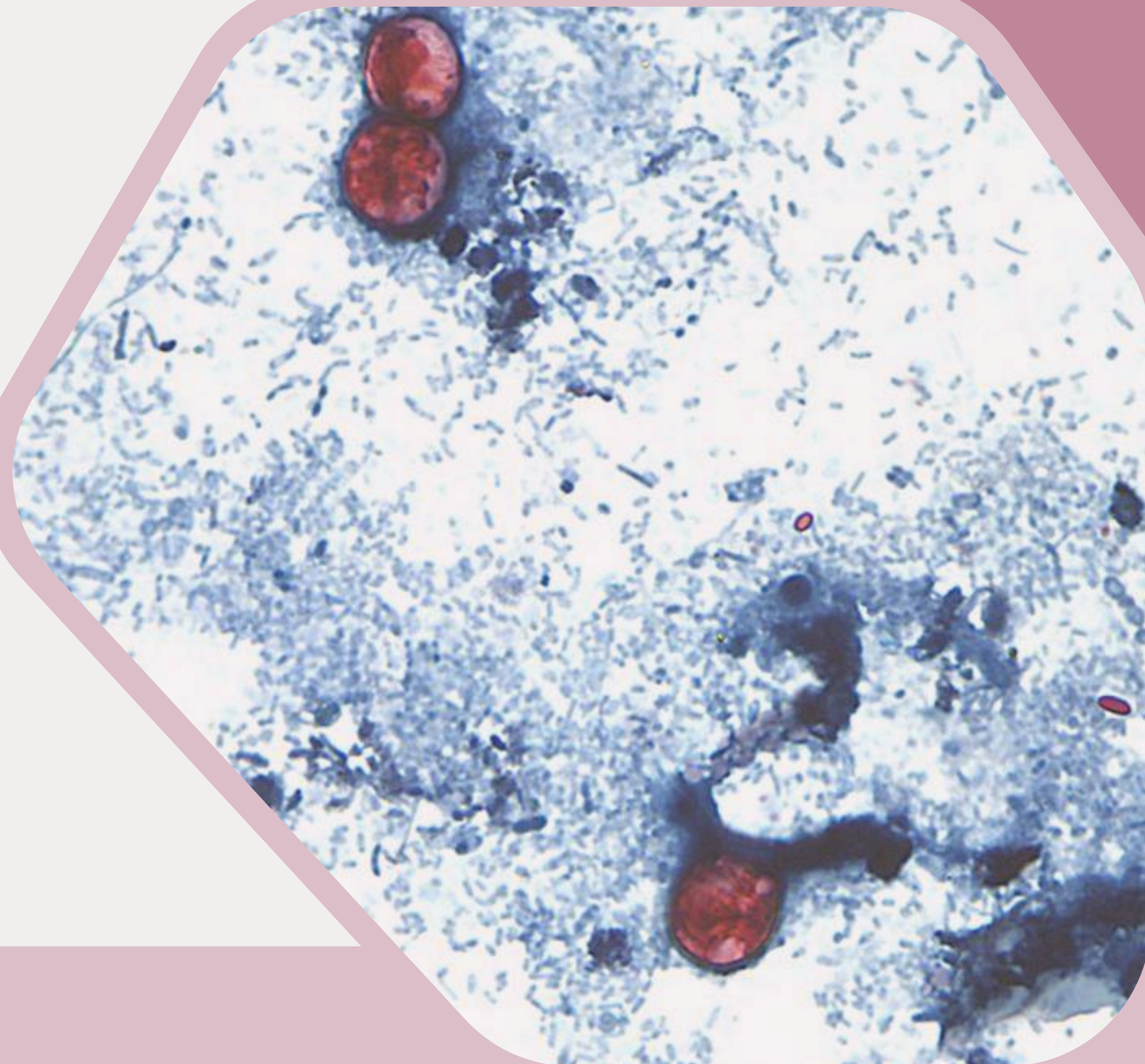

PRODUÇÃO E TAXA DE POSITIVIDADE

Período: 04 Janeiro (26) até 30 Maio (26) – Ref.: Data de Coleta



GOVERNO DO ESTADO
DO ESPÍRITO SANTO
Secretaria da Saúde



PARASITAS OPORTUNISTAS - MICROSCOPIA - MÉTODO DE KYNOUN

REGIONAL	MUNICÍPIO	UNIDADE SOLICITANTE	Nº DE TESTES REALIZADOS	Nº DE DETECTÁVEIS	POSITIVIDADE (%)
Metropolitana	Vitória	HUCAM	08	0	0
		Hospital Santa Rita de Cássia	02	0	0
	Serra	Hospital Dr. Dório Silva	02	0	0
	Guarapari	Vigilância Epidemiológica	03	0	0
Sul	Cachoeiro do Itapemirim	Hospital Evangélico de Cachoeiro de Itapemirim	01	0	0
Total			16	0	0

DOENÇA DE CHAGAS

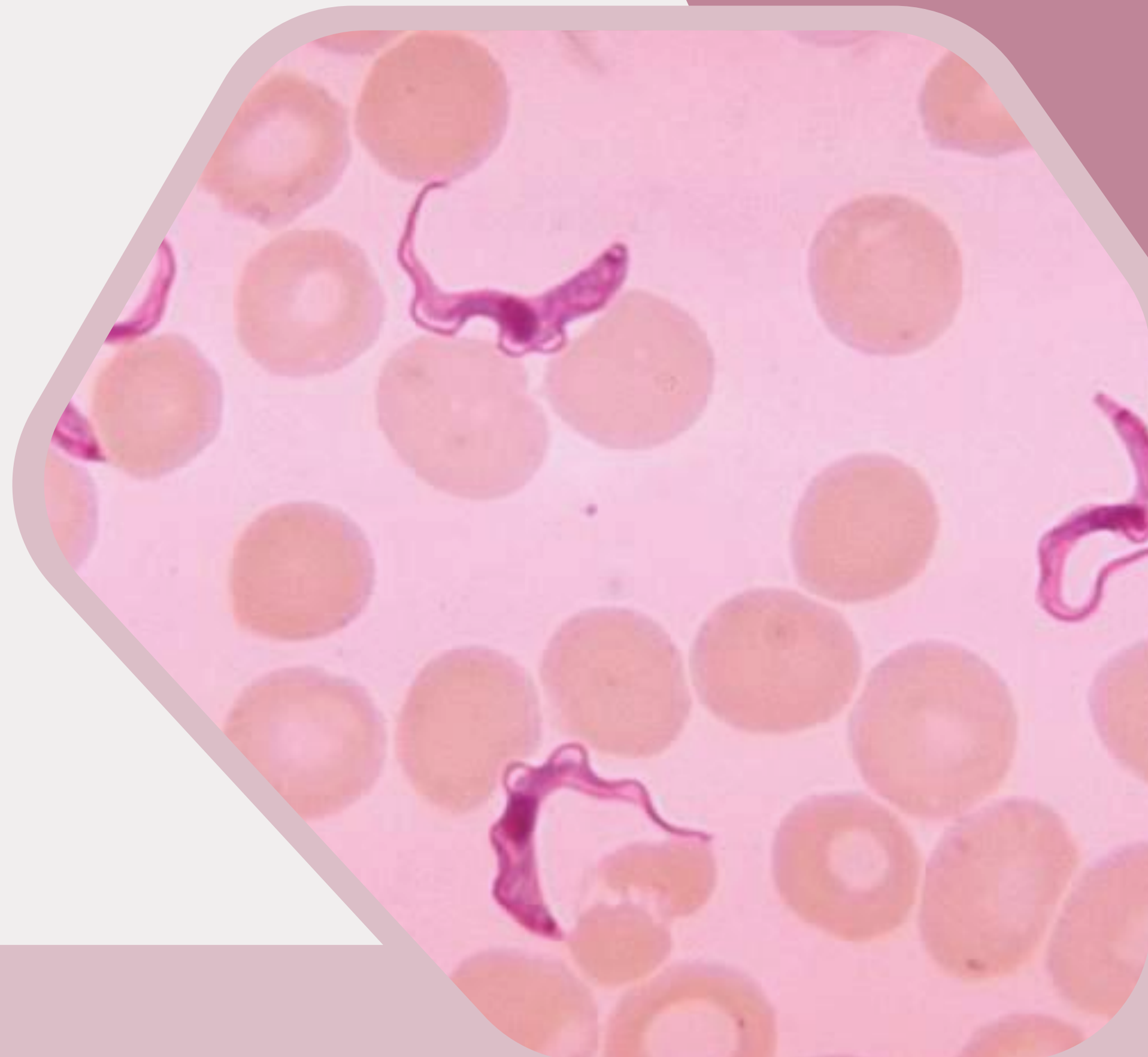

POSITIVIDADE POR MUNICÍPIO

Período: 04 Janeiro (26) até 30 Maio (26) – Ref.: Data de Coleta



DOENÇA DE CHAGAS – GOTA ESPESSA

REGIONAL	UNIDADE SOLICITANTE	Nº DE TESTES REALIZADOS	Nº DE DETECTÁVEIS	POSITIVIDADE (%)
Metropolitana	Afonso Cláudio	01	0	0
	Brejetuba	01	0	0
	Cariacica	06	0	0
	Domingos Martins	09	0	0
	Guarapari	14	0	0
	Marechal Floriano	02	0	0
	Santa Teresa	01	0	0
	Venda Nova do Imigrante	02	0	0
	Viana	01	0	0
	Vila Velha	06	0	0
	Vitória	04	0	0
Central / Norte	Água Doce do Norte	03	0	0
	Colatina	01	0	0
	Ecoporanga	02	0	0
	São Gabriel da Palha	01	0	0
Sul	Cachoeiro do Itapemirim	01	0	0
	Castelo	06	0	0
	Guaçuí	01	0	0
	Mimoso do Sul	04	0	0
	Muniz Freire	22	0	0
	Vargem Alta	06	0	0
	Total	94	0	0

POSITIVIDADE POR MUNICÍPIO

Período: 04 Janeiro (26) até 30 Maio (26) – Ref.: Data de Coleta



DOENÇA DE CHAGAS – IMUNOFLUORESCÊNCIA (IFI) IgG

REGIONAL	UNIDADE SOLICITANTE	Nº DE TESTES REALIZADOS	Nº DE DETECTÁVEIS	Nº DE INCONCLUSIVOS	POSITIVIDADE (%)
Metropolitana	Domingos Martins	01	00	01	00
	Cariacica	02	01	00	50
	Serra	02	00	00	00
	Vitória	19	03	07	84
	Venda Nova do Imigrante	05	00	01	00
Sul	Cachoeiro do Itapemirim	01	00	00	00
Total		30	04	09	20

LEISHMANIOSE VISCERAL CANINA



PRODUÇÃO E TAXA DE POSITIVIDADE

Período: 04 Janeiro (26) até 30 Maio (26) – Ref.: Data de Coleta



GOVERNO DO ESTADO
DO ESPÍRITO SANTO
Secretaria da Saúde



LVC – ELISA (IgG)

REGIONAL	MUNICÍPIO	Nº DE TESTES REALIZADOS	Nº DE DETECTÁVEIS	POSITIVIDADE (%)
	Afonso Cláudio	21	01	05
	Aracruz	01	01	100
Metropolitana	Itaguaçu	06	04	70
	Laranja da Terra	28	19	70
	Santa Teresa	03	00	00
	Serra	01	01	100
	Vitória	01	00	00
Central / Norte	Baixo Guandu	16	14	95
	Colatina	03	02	70
	Pancas	10	06	60
Sul	Anchieta	01	01	100
Total		91	49	60

LEISHMANIOSE VISCERAL HUMANA



PRODUÇÃO E TAXA DE POSITIVIDADE

Período: 04 Janeiro (26) até 30 Maio (26) – Ref.: Data de Coleta



LVH – TESTE RÁPIDO

REGIONAL	MUNICÍPIO	Nº DE TESTES REALIZADOS	Nº DE DETECTÁVEIS	POSITIVIDADE (%)
Metropolitana	Cariacica	01	00	00
	Conceição do Castelo	01	00	00
	Santa Leopoldina	01	00	00
	Santa Maria de Jetibá	01	00	00
	Santa Teresa	02	00	00
	Vitória	04	01	25
Central / Norte	Baixo Guandu	01	00	00
	Colatina	02	00	00
Sul	Cachoeiro do Itapemirim	04	00	00
	Total	17	01	03

TOXOCARIÍASE



POSITIVIDADE POR MUNICÍPIO

Período: 04 Janeiro (26) até 30 Maio (26) – Ref.: Data de Coleta



TOXOCARÍASE – ELISA (IgG)

REGIONAL	MUNICÍPIO	Nº DE TESTES REALIZADOS	Nº DE DETECTÁVEIS	POSITIVIDADE (%)
Metropolitana	Vitória	11	05	45
	Brejetuba	01	00	00
Total		12	05	22

ESQUISTOSSOMOSE



CONTROLE DE QUALIDADE

Período: 04 Janeiro (26) até 30 Maio (26) – Ref.: Data de Coleta



GOVERNO DO ESTADO
DO ESPÍRITO SANTO
Secretaria da Saúde



ESQUISTOSSOMOSE – KATO KATZ

REGIONAL	MUNICÍPIO	Nº DE CONTROLES ENVIADOS	CONCORDÂNCIA (%)
Sul	Alegre	28	100
	Anchieta	07	100
	Vargem Alta	02	100
	Dores do Rio Preto	15	100
	Muniz Freire	0	0
	Iúna	07	100
Metropolitana	Afonso Cláudio	130	98
	Brejetuba	18	100
	Domingos Martins	37	97
	Guarapari	0	0
	Itaguaçu	28	100
	Santa Teresa	0	0
	Serra	30	80
Central / Norte	Baixo Guandu	13	92
	Colatina	05	100
	Mantenópolis	0	0
	Pedro Canário	07	57
	Rio Bananal	19	100
Total		346	74



**GOVERNO DO ESTADO
DO ESPÍRITO SANTO**
Secretaria da Saúde



GOVERNADOR DO ESTADO DO ESPÍRITO SANTO
Ricardo Ferraço

SECRETÁRIO DE ESTADO DA SAÚDE
Gleikson Barbosa dos Santos

SUBSECRETÁRIO DE ESTADO DE VIGILÂNCIA EM SAÚDE
Orlei Amaral Cardoso

GERENTE DE VIGILÂNCIA EM SAÚDE
Juliano Mosa Mação

COORDENADOR GERAL DO LABORATÓRIO CENTRAL DE SAÚDE PÚBLICA
Rodrigo Ribeiro Rodrigues

CHEFE DO NÚCLEO DE BIOLOGIA MÉDICA DO LACEN
Jaqueline Pegoretti Goulart

REFERÊNCIA TÉCNICA SETORIAL DO LACEN
Glênia Daros Sarnágli

EQUIPE TÉCNICA DO LACEN
Gísela Brum
José Carlos Caucho
Marialda Baioco

(27) 3636-8393 / lacen.parasitologia@saude.es.gov.br
(27) 3636-8381 / lacen.biologiamedica@saude.es.gov.br