



GOVERNO DO ESTADO
DO ESPÍRITO SANTO
Secretaria da Saúde



GOVERNO DO ESTADO DO ESPÍRITO SANTO
Secretaria de Estado da Saúde
Laboratório Central de Saúde Pública

BOLETIM

Vigilância Laboratorial de Doenças Parasitárias

**LACEN/ES
MARÇO/2024**



APRESENTAÇÃO



GOVERNO DO ESTADO
DO ESPÍRITO SANTO
Secretaria da Saúde



O **Laboratório Central de Saúde Pública do Espírito Santo (LACEN-ES)** desempenha um papel crucial na **Vigilância Epidemiológica de Doenças Parasitárias**, promovendo a disseminação de informações essenciais.

Neste boletim, estão apresentadas informações acerca dos ensaios realizados pelo LACEN-ES, destacando a **taxa de positividade e agentes identificados**.

Os ensaios são realizados pelo **Setor Organizacional de Parasitologia**, com técnicas de microscopia de gota espessa, microscopia em esfregaço/escarificado de linfa, Método de Kynoun, Imunofluorescência e Ensaio imunoenzimático (ELISA).

O Controle de Qualidade da Esquistossomose é executado através do método de Kato Katz realizado pelos municípios. Para Malária e Leishmaniose Tegumentar Americana é realizado o Controle de Qualidade da microscopia.

Nesse contexto, o boletim fornece um panorama abrangente com informações essenciais para guiar **estratégias de prevenção, controle e tratamento**, visando a **proteção da saúde pública e a redução do impacto dessas doenças na população**.

METODOLOGIAS APLICADAS



GOVERNO DO ESTADO
DO ESPÍRITO SANTO
Secretaria da Saúde



DOENÇAS PARASITÁRIAS

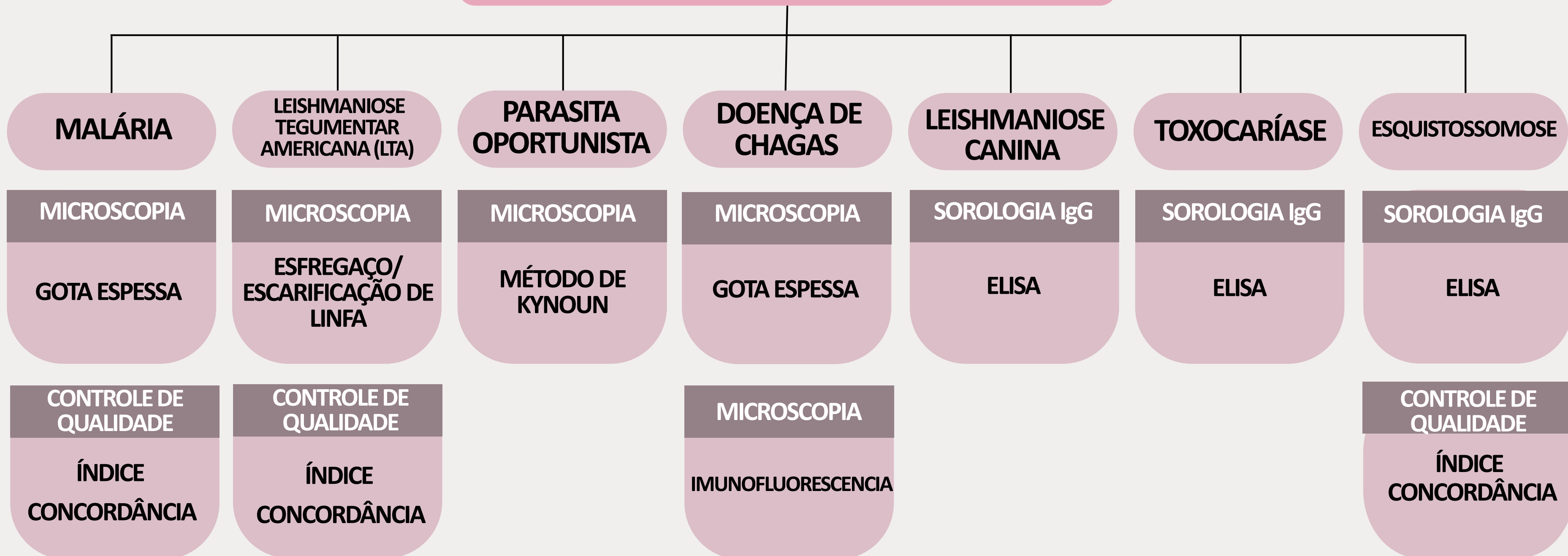

MALÁRIA

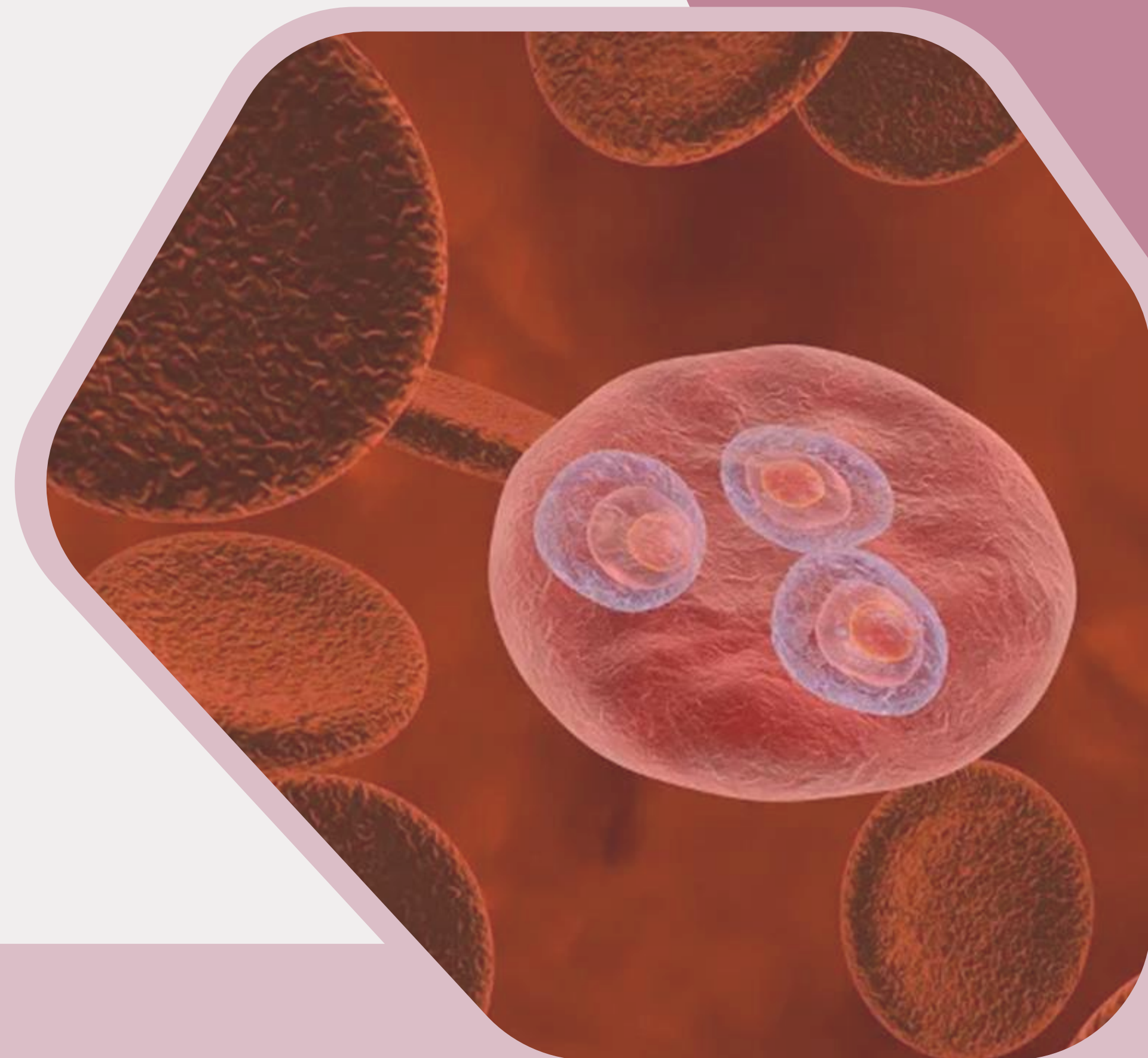

PRODUÇÃO E TAXA DE POSITIVIDADE

Período: 31 Dezembro (23) até 30 Março (24) – Ref.: Data de Coleta



GOVERNO DO ESTADO DO ESPÍRITO SANTO
Secretaria da Saúde



MALÁRIA – GOTA ESPESSA

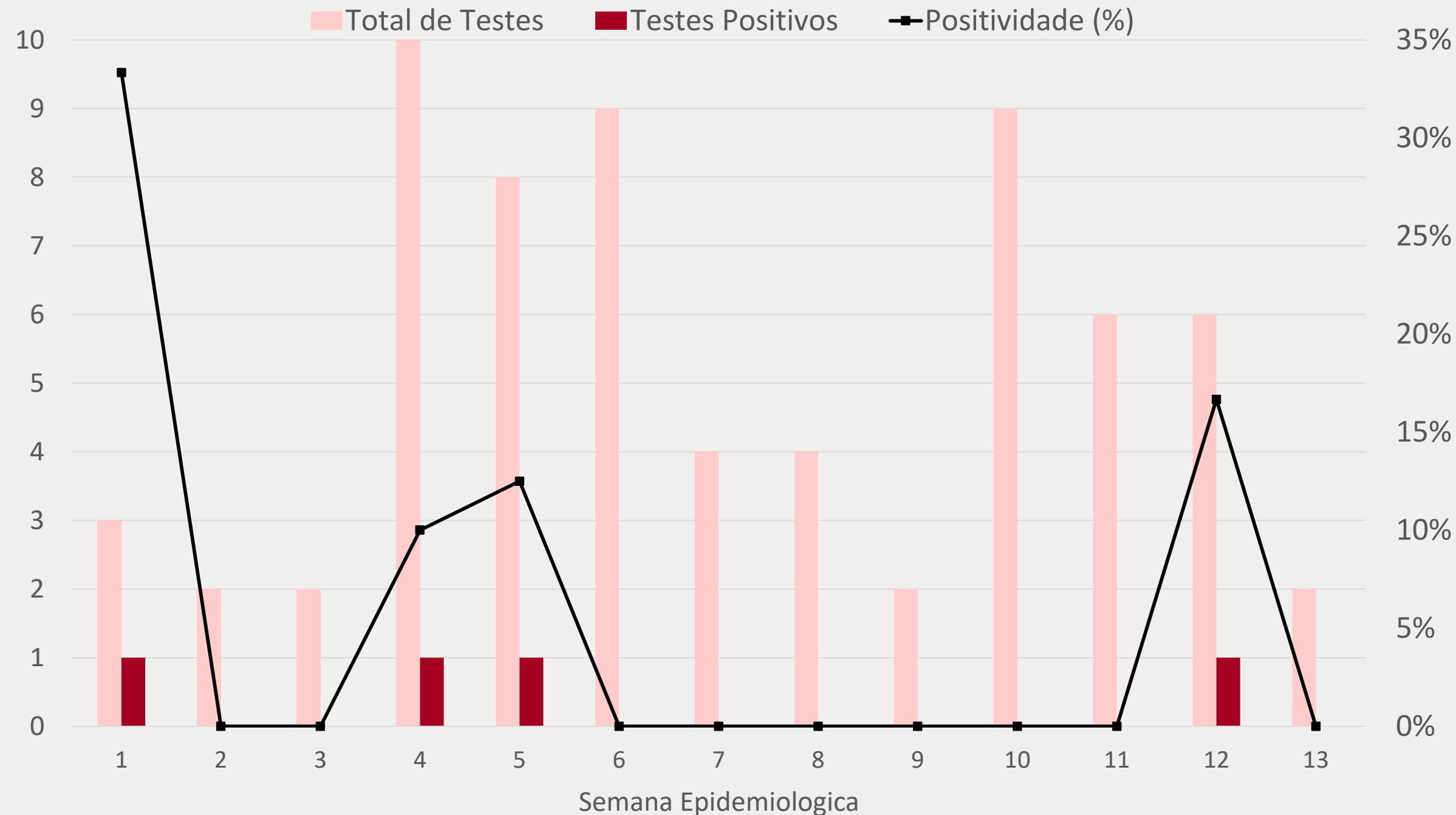

REGIONAL	MUNICÍPIO	Nº DE DETECTÁVEIS
Metropolitana	Vila Velha	1
	Vitória	1
	Guarapari	1
	Domingos Martins	1

CONTROLE DE QUALIDADE

Período: 31 Dezembro (23) até 30 Março (24) – Ref.: Data de Coleta



GOVERNO DO ESTADO
DO ESPÍRITO SANTO
Secretaria da Saúde



REGIONAL	MUNICÍPIO	Nº DE CONTROLES ENVIADOS	CONCORDÂNCIA (%)
Norte	Barra de São Francisco	0	-
	São Gabriel da Palha	0	-
Central	Colatina	0	-

LEISHMANIOSE TEGUMENTAR AMERICANA (LTA)



PRODUÇÃO E TAXA DE POSITIVIDADE

Período: 31 Dezembro (23) até 30 Março (24) – Ref.: Data de Coleta



GOVERNO DO ESTADO DO ESPÍRITO SANTO
Secretaria da Saúde



LTA - MICROSCOPIA

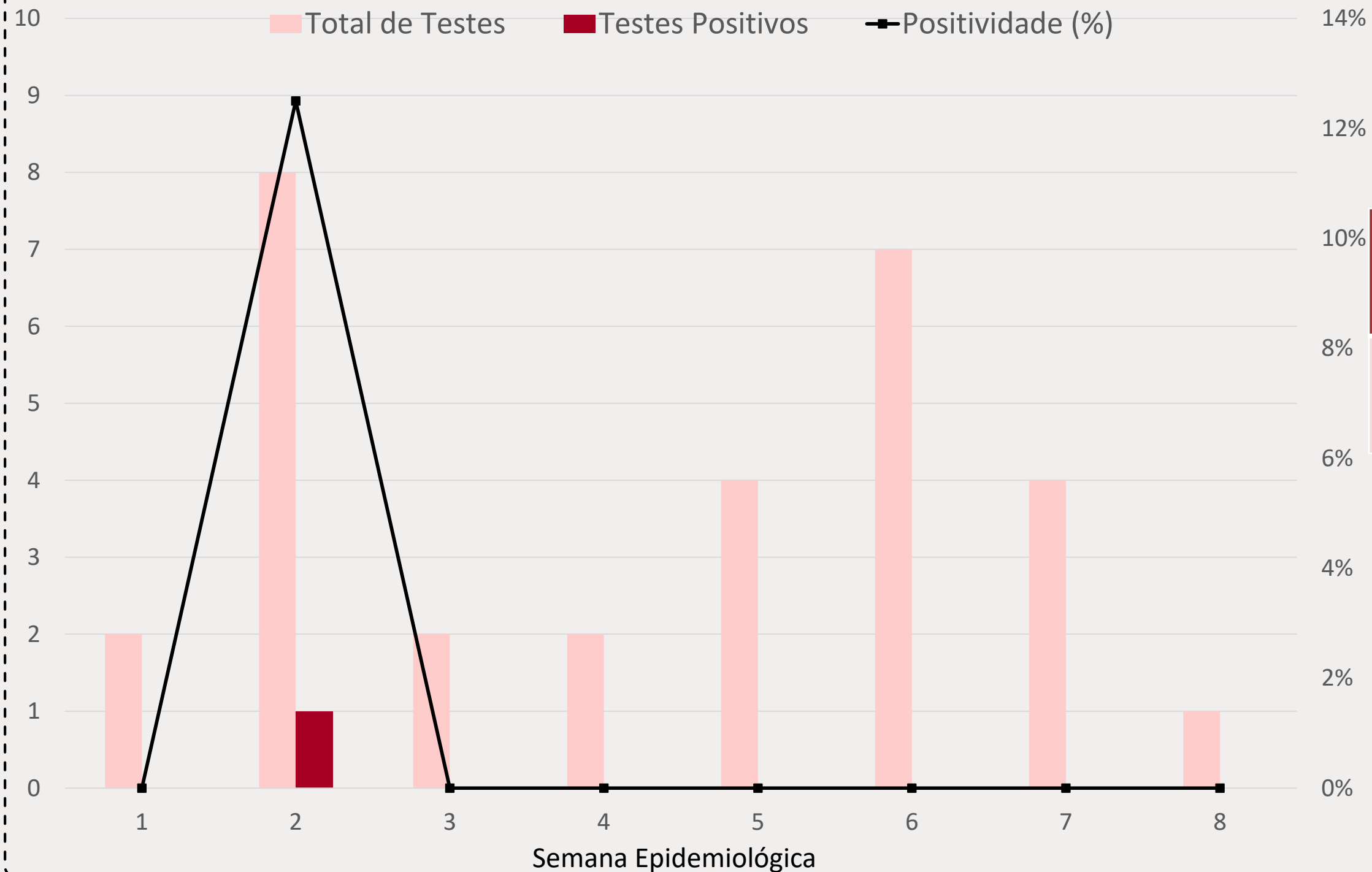

REGIONAL	MUNICÍPIO	Nº DE DETECTÁVEIS
Metropolitana	Santa Leopoldina	1

CONTROLE DE QUALIDADE

Período: 31 Dezembro (23) até 30 Março (24) – Ref.: Data de Coleta



GOVERNO DO ESTADO
DO ESPÍRITO SANTO
Secretaria da Saúde



REGIONAL	MUNICÍPIO	Nº DE CONTROLES ENVIADOS	CONCORDÂNCIA (%)
Norte	São Mateus	0	-
Central	Colatina	0	-
Metropolitana	Vila Velha	0	-

PARASITAS OPORTUNISTAS

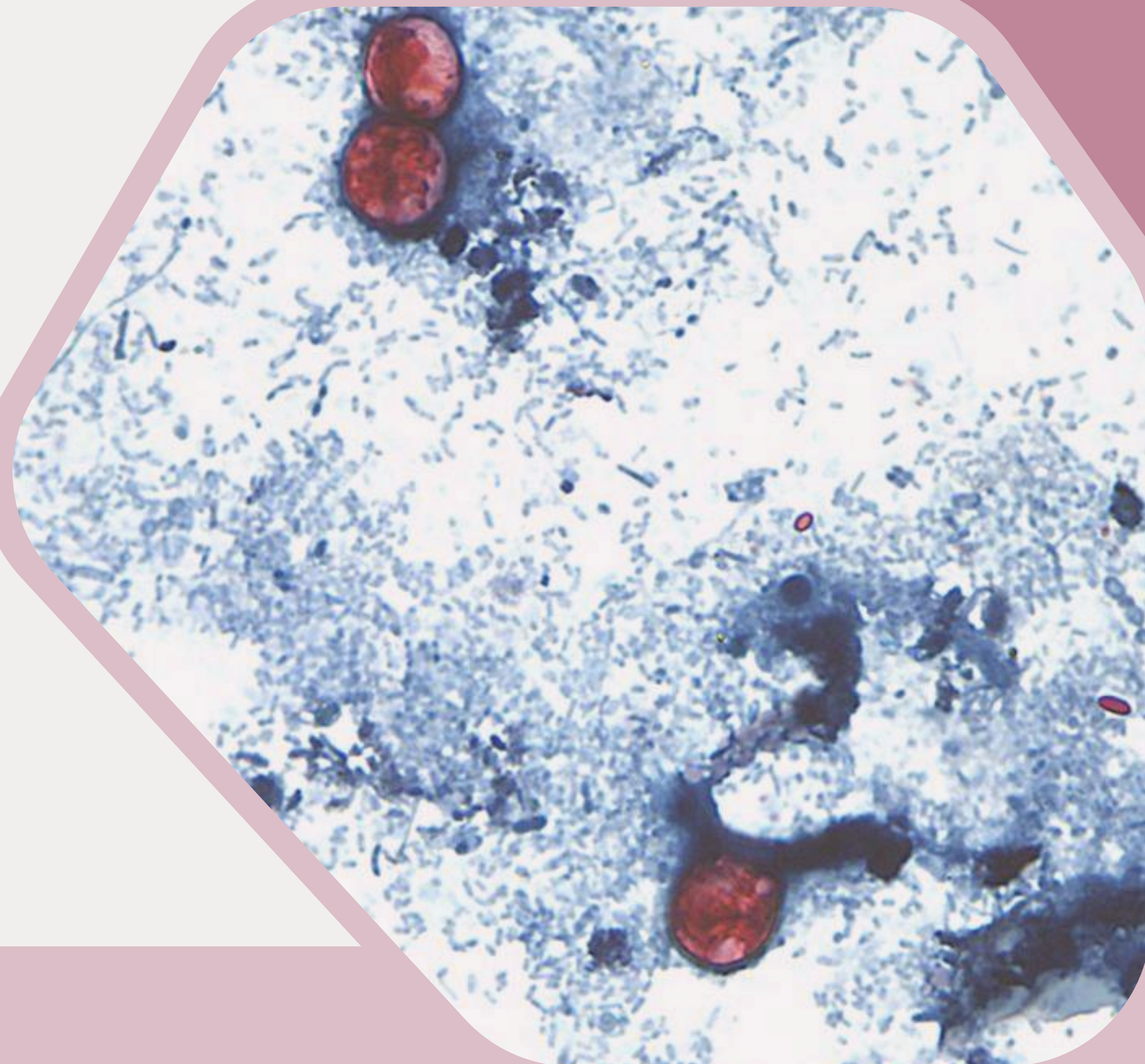

PRODUÇÃO E TAXA DE POSITIVIDADE

Período: 31 Dezembro (23) até 30 Março (24) – Ref.: Data de Coleta



GOVERNO DO ESTADO
DO ESPÍRITO SANTO
Secretaria da Saúde



MICROSCOPIA - MÉTODO DE KYNOUN

REGIONAL	UNIDADE SOLICITANTE	MUNICÍPIO	Nº DE TESTES REALIZADOS	Nº DE DETECTÁVEIS	POSITIVIDADE (%)
Metropolitana	HUCAM	Vitória	4	0	0
	Hosp. Santa Casa de Vitória		2	0	0
	SEMUS	Vila Velha	1	0	0
	Hosp. Dr. Nilton de Barros		1	1	100
	Vitória Apart Hospital	Serra	1	0	0
	Hospital Estadual Dr Jayme Santos Neves		1	0	0

DOENÇA DE CHAGAS

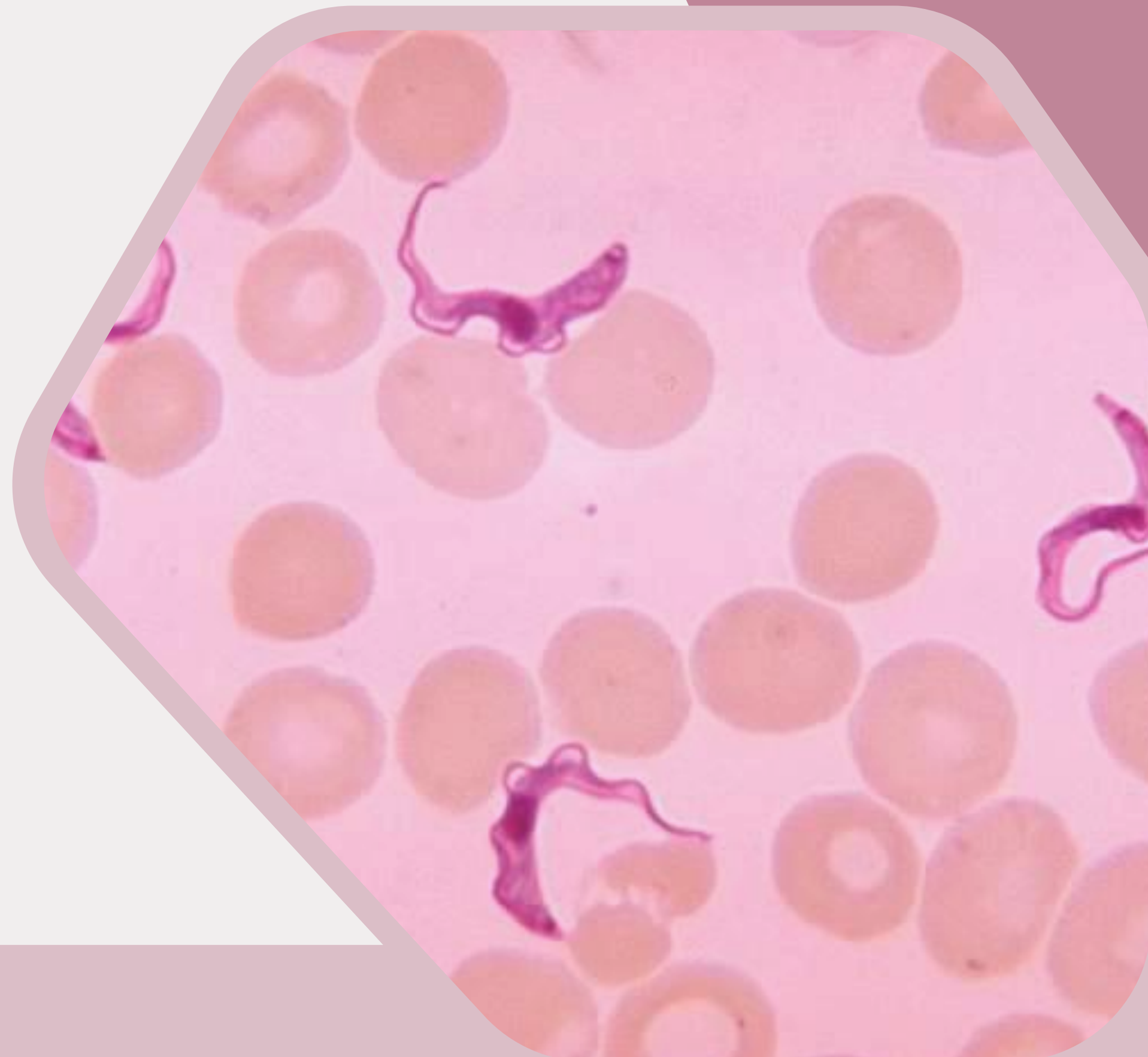

POSITIVIDADE POR MUNICÍPIO

Período: 31 Dezembro (23) até 30 Março (24) – Ref.: Data de Coleta



GOVERNO DO ESTADO
DO ESPÍRITO SANTO
Secretaria da Saúde



DOENÇA DE CHAGAS – GOTA ESPESSA

REGIONAL	UNIDADE SOLICITANTE	Nº DE TESTES REALIZADOS	Nº DE DETECTÁVEIS	POSITIVIDADE (%)
Metropolitana	Domingos Martins	21	0	0
	Marechal Floriano	10	0	0
	Guarapari	2	0	0
Sul	Itapemirim	1	0	0

POSITIVIDADE POR MUNICÍPIO

Período: 31 Dezembro (23) até 30 Março (24) – Ref.: Data de Coleta



GOVERNO DO ESTADO
DO ESPÍRITO SANTO
Secretaria da Saúde



DOENÇA DE CHAGAS – IMUNOFLUORESCÊNCIA

REGIONAL	UNIDADE SOLICITANTE	Nº DE TESTES REALIZADOS	Nº DE DETECTÁVEIS	POSITIVIDADE (%)
Metropolitana	Domingos Martins	1	0	0
	HEMOES	3	0	0
	HUCAM	2	1	50
	Venda Nova do Imigrante	3	2	67
	Santa Maria de Jetibá	1	0	0
	Conceição do Castelo	1	0	0
Central Norte	SAO GABRIEL DA PALHA	1	1	100
Sul	CACHOEIRO DE ITAPEMIRIM	1	0	0

LEISHMANIOSE VISCERAL CANINA



PRODUÇÃO E TAXA DE POSITIVIDADE

Período: 31 Dezembro (23) até 30 Março (24– Ref.: Data de Coleta



LVC – ELISA (IgG)

REGIONAL	MUNICÍPIO	Nº DE TESTES REALIZADOS	Nº DE DETECTÁVEIS	POSITIVIDADE (%)
Metropolitana	Santa Teresa	2	0	0
	Pancas	13	6	46
Central / Norte	Baixo Guandu	97	42	43
	São Gabriel da Palha	2	1	50

TOXOCARIÍASE



POSITIVIDADE POR MUNICÍPIO

Período: 31 Dezembro (23) até 30 Março (24) – Ref.: Data de Coleta



GOVERNO DO ESTADO
DO ESPÍRITO SANTO
Secretaria da Saúde



TOXOCARÍASE – ELISA (IgG)

REGIONAL	MUNICÍPIO	Nº DE TESTES REALIZADOS	Nº DE DETECTÁVEIS	POSITIVIDADE (%)
Metropolitana	Vitória	6	0	0
Central / Norte	São Gabriel da Palha	1	1	100

ESQUISTOSSOMOSE



PRODUÇÃO E TAXA DE POSITIVIDADE

Período: 31 Dezembro (23) até 30 Março (24) – Ref.: Data de Coleta



GOVERNO DO ESTADO
DO ESPÍRITO SANTO
Secretaria da Saúde



SOROLOGIA – ELISA (IgG)

REGIONAL	MUNICÍPIO	Nº DE TESTES REALIZADOS	Nº DE DETECTÁVEIS	POSITIVIDADE (%)
Metropolitana	Afonso Cláudio	1	0	0

CONTROLE DE QUALIDADE

Período: 31 Dezembro (23) até 30 Março (24) – Ref.: Data de Coleta



GOVERNO DO ESTADO
DO ESPÍRITO SANTO
Secretaria da Saúde



REGIONAL	MUNICÍPIO	Nº DE CONTROLES ENVIADOS	CONCORDÂNCIA (%)
Sul	Alegre	04	100
	Alfredo Chaves	06	100
	Anchieta	01	100
	Iúna	10	99
	Muniz Freire	09	100
Metropolitana	Brejetuba	15	93
	Domingos Martins	102	99
	Itaguaçu	09	100
	Marechal Floriano	03	100
Norte	Baixo Guandu	07	100



LABORATÓRIO
CENTRAL DO
ESPÍRITO SANTO

LACEN

**GOVERNO DO ESTADO
DO ESPÍRITO SANTO**
Secretaria da Saúde



GOVERNADOR DO ESTADO DO ESPÍRITO SANTO

José Renato Casagrande

SECRETÁRIO DE ESTADO DA SAÚDE

Miguel Paulo Duarte Neto

SUBSECRETÁRIO DE ESTADO DE VIGILÂNCIA EM SAÚDE

Orlei Amaral Cardoso

GERENTE DE VIGILÂNCIA EM SAÚDE

Juliano Mosa Mação

COORDENADOR GERAL DO LABORATÓRIO CENTRAL DE SAÚDE PÚBLICA

Rodrigo Ribeiro Rodrigues

CHEFE DO NÚCLEO DE BIOLOGIA MÉDICA DO LACEN

Jaqueline Pegoretti Goulart

REFERÊNCIA TÉCNICA SETORIAL DO LACEN

Glênia Daros

EQUIPE TÉCNICA DO LACEN

Gísela Brum

José Carlos Caucho

Marialda Baioco

Gabriela Colombo de Mendonça

Joana Zorzal Nodari

(27) 3636-8393 / lacen.parasitologia@saude.es.gov.br

(27) 3636-8381 / lacen.biologiamedica@saude.es.gov.br