



GOVERNO DO ESTADO
DO ESPÍRITO SANTO
Secretaria da Saúde



GOVERNO DO ESTADO DO ESPÍRITO SANTO
Secretaria de Estado da Saúde
Laboratório Central de Saúde Pública

BOLETIM

Vigilância Laboratorial de Doenças Parasitárias

LACEN/ES
JULHO/2024



APRESENTAÇÃO



O **Laboratório Central de Saúde Pública do Espírito Santo (LACEN-ES)** desempenha um papel crucial na **Vigilância Epidemiológica de Doenças Parasitárias**, promovendo a disseminação de informações essenciais.

Neste boletim, estão apresentadas informações acerca dos ensaios realizados pelo LACEN-ES, destacando a **taxa de positividade e agentes identificados**.

Os ensaios são realizados pelo **Setor Organizacional de Parasitologia**, com técnicas de microscopia de gota espessa, microscopia em esfregaço/escarificado de linfa, Método de Kynoun, Imunofluorescência e Ensaio imunoenzimático (ELISA).

O Controle de Qualidade da Esquistossomose é executado através do método de Kato Katz realizado pelos municípios. Para Malária e Leishmaniose Tegumentar Americana é realizado o Controle de Qualidade da microscopia.

Nesse contexto, o boletim fornece um panorama abrangente com informações essenciais para guiar **estratégias de prevenção, controle e tratamento**, visando a **proteção da saúde pública e a redução do impacto dessas doenças na população**.

METODOLOGIAS APLICADAS



GOVERNO DO ESTADO
DO ESPÍRITO SANTO
Secretaria da Saúde



DOENÇAS PARASITÁRIAS

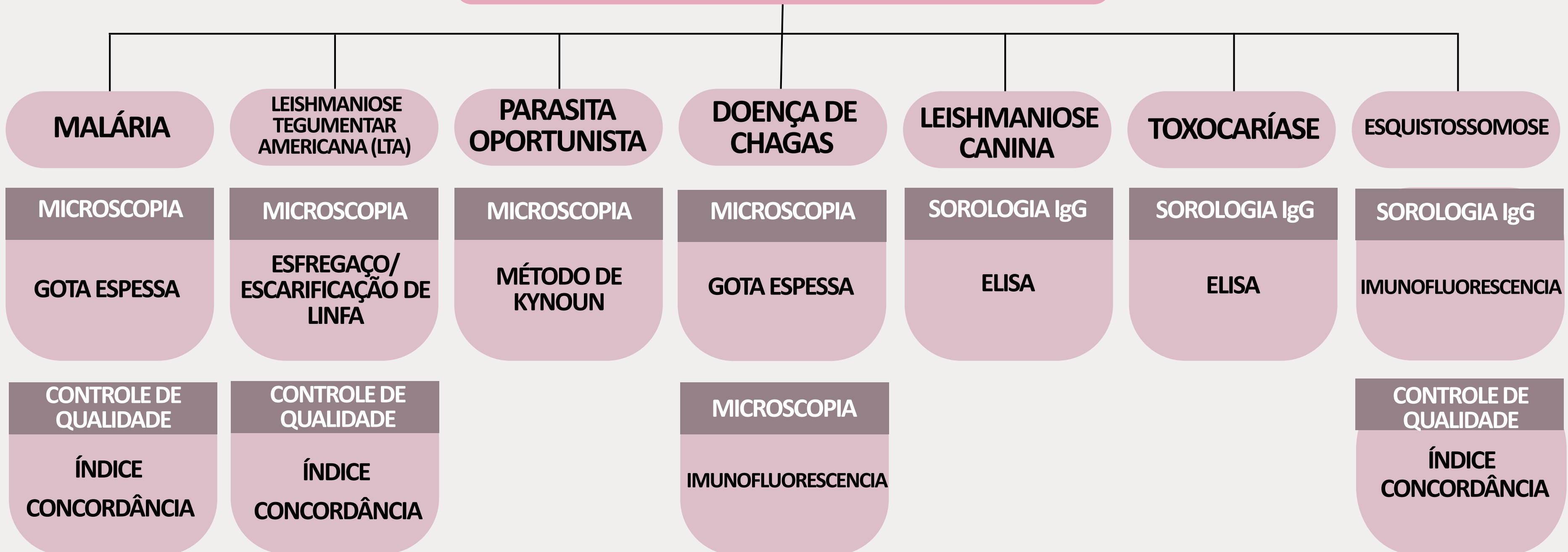

MALÁRIA

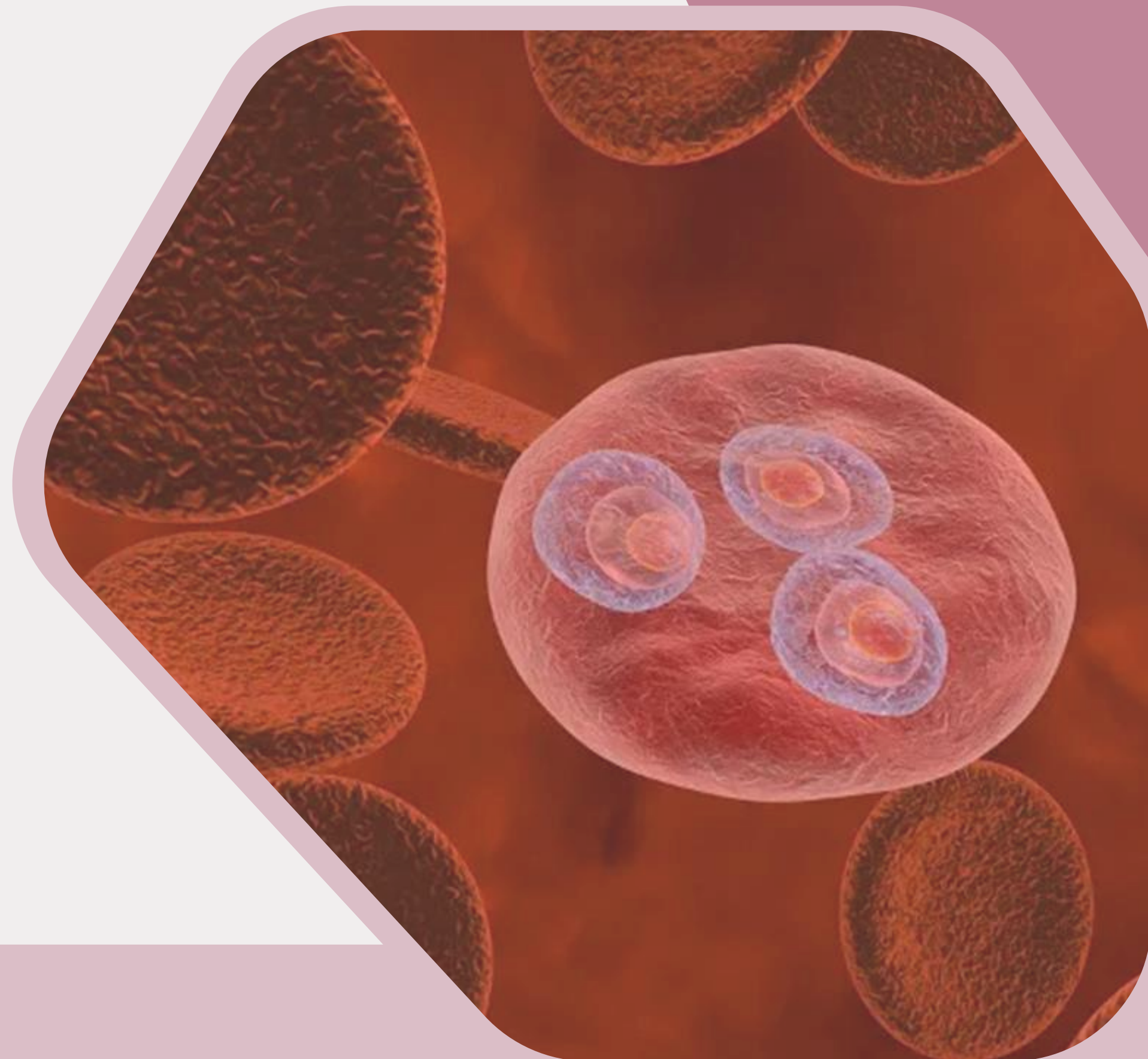

PRODUÇÃO E TAXA DE POSITIVIDADE

Período: 31 Dezembro (23) até 03 Agosto (24) – Ref.: Data de Coleta



GOVERNO DO ESTADO DO ESPÍRITO SANTO
Secretaria da Saúde



MALÁRIA – GOTA ESPESSA

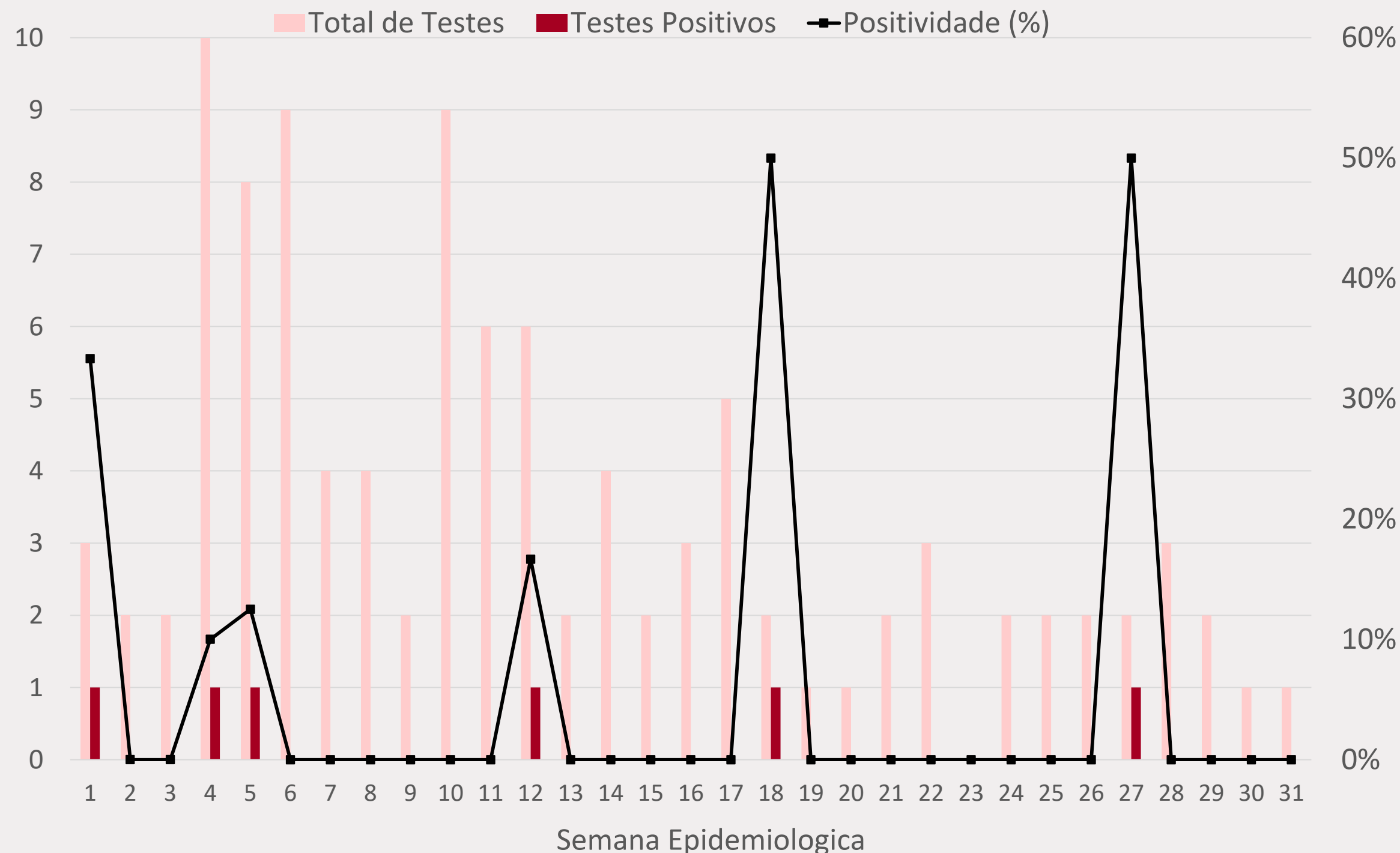

REGIONAL	MUNICÍPIO	Nº DE DETECTÁVEIS
Metropolitana	Vila Velha	1
	Vitória	3
	Guarapari	1
	Domingos Martins	1

CONTROLE DE QUALIDADE

Período: 31 Dezembro (23) até 03 Agosto (24) – Ref.: Data de Coleta



GOVERNO DO ESTADO
DO ESPÍRITO SANTO
Secretaria da Saúde



MALÁRIA

REGIONAL	MUNICÍPIO	Nº DE CONTROLES ENVIADOS	CONCORDÂNCIA (%)
Norte	Barra de São Francisco	0	-
	São Gabriel da Palha	0	-
Central	Colatina	09	100

LEISHMANIOSE TEGUMENTAR AMERICANA (LTA)



PRODUÇÃO E TAXA DE POSITIVIDADE

Período: 31 Dezembro (23) até 03 Agosto (24) – Ref.: Data de Coleta



GOVERNO DO ESTADO DO ESPÍRITO SANTO
Secretaria da Saúde



LTA - MICROSCOPIA

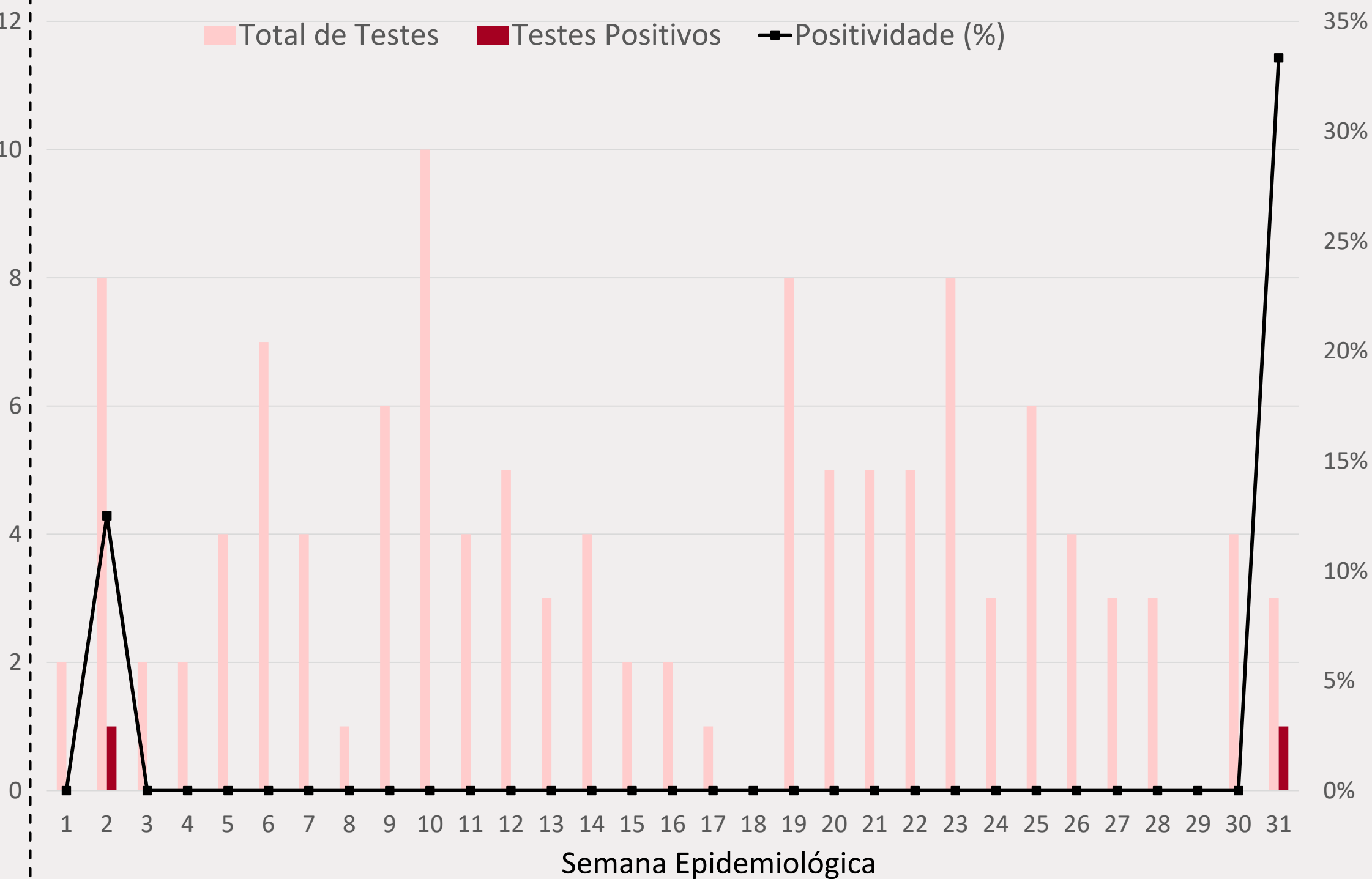

REGIONAL	MUNICÍPIO	Nº DE DETECTÁVEIS
Metropolitana	Afonso Cláudio	1
	Santa Leopoldina	1

CONTROLE DE QUALIDADE

Período: 31 Dezembro (23) até 03 Agosto (24) – Ref.: Data de Coleta



GOVERNO DO ESTADO
DO ESPÍRITO SANTO
Secretaria da Saúde



LTA

REGIONAL	MUNICÍPIO	Nº DE CONTROLES ENVIADOS	CONCORDÂNCIA (%)
Norte	São Mateus	1	100
Central	Colatina	0	-
Metropolitana	Vila Velha	0	-

PARASITAS OPORTUNISTAS

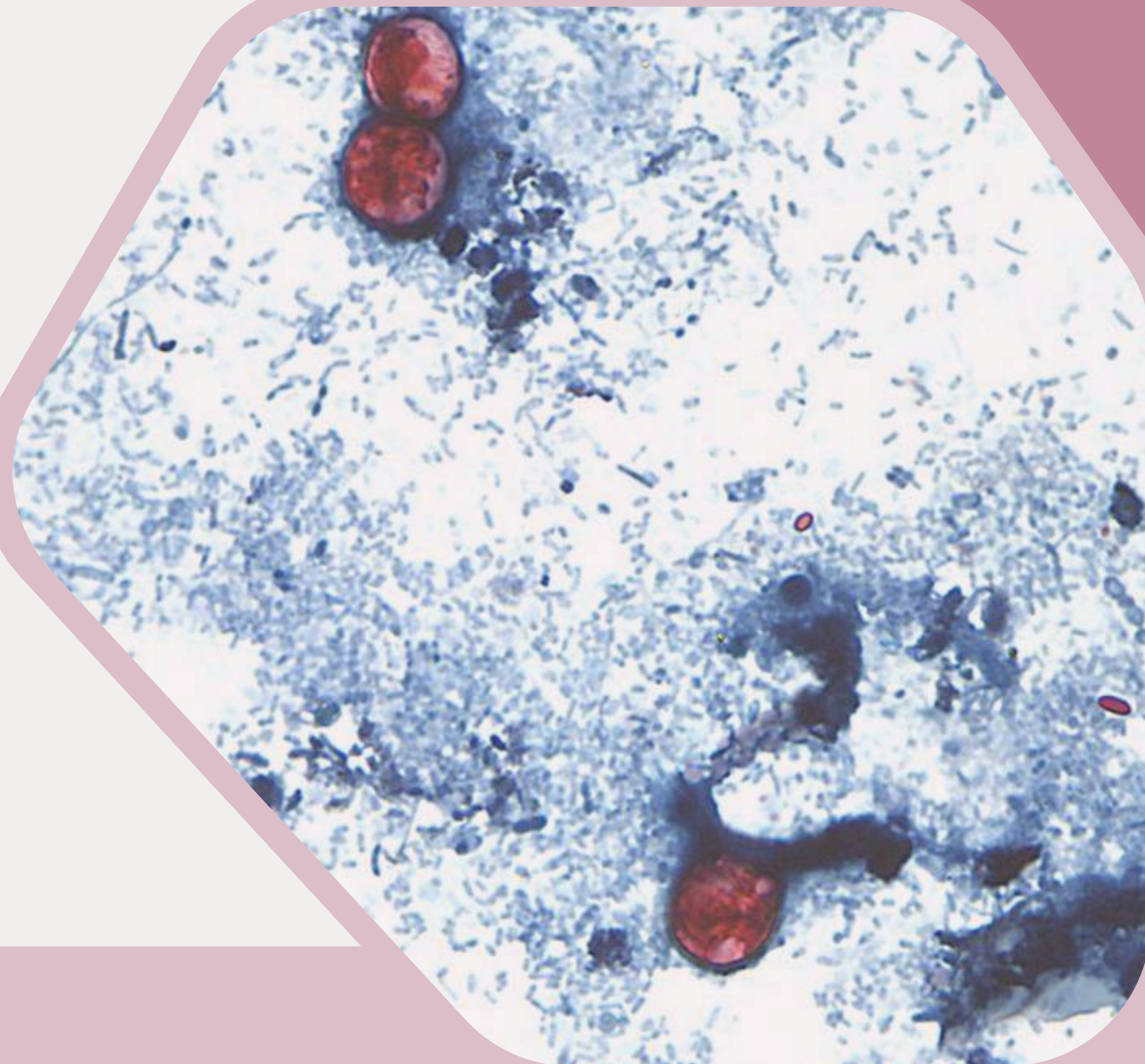

PRODUÇÃO E TAXA DE POSITIVIDADE

Período: 31 Dezembro (23) até 03 Agosto (24) – Ref.: Data de Coleta



MICROSCOPIA - MÉTODO DE KYNOUN

REGIONAL	UNIDADE SOLICITANTE	MUNICÍPIO	Nº DE TESTES REALIZADOS	Nº DE DETECTÁVEIS	POSITIVIDADE (%)
Metropolitana	HUCAM	Vitória	05	01	20
	Hosp. Santa Casa de Vitória		04	0	0
	Hosp. Santa Rita de Cássia		02	0	0
	SEMUS	Vila Velha	01	0	0
	Hosp. Dr. Nilton de Barros		01	01	100
	Vitória Apart Hospital	Serra	01	0	0
	Hosp. Estadual Dr Jayme Santos Neves		01	0	0
	Hosp. Dr. Dório Silva		01	0	0

DOENÇA DE CHAGAS

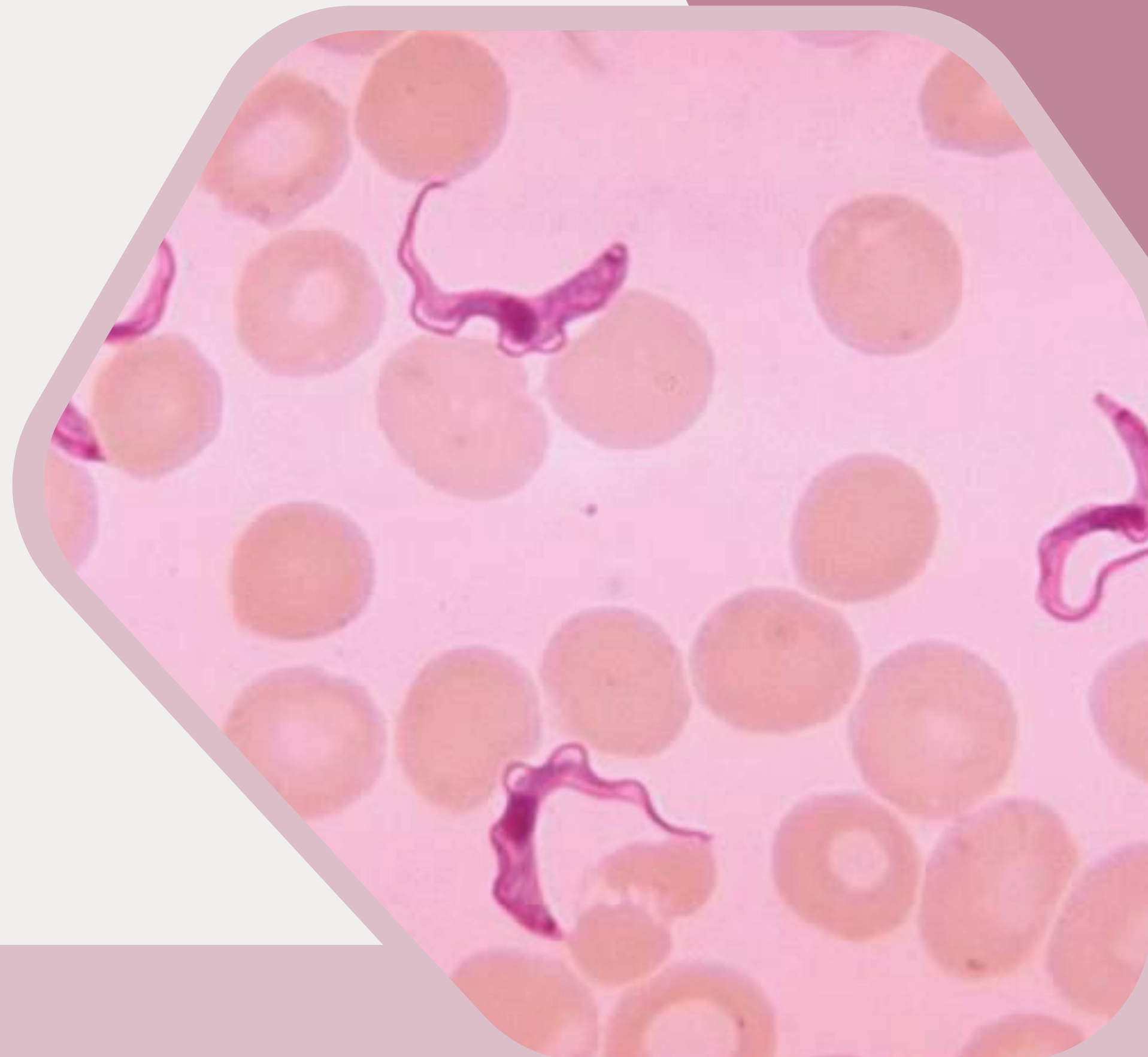

POSITIVIDADE POR MUNICÍPIO

Período: 31 Dezembro (23) até 03 Agosto (24) – Ref.: Data de Coleta



GOVERNO DO ESTADO
DO ESPÍRITO SANTO
Secretaria da Saúde



DOENÇA DE CHAGAS – GOTA ESPESSA

REGIONAL	UNIDADE SOLICITANTE	Nº DE TESTES REALIZADOS	Nº DE DETECTÁVEIS	POSITIVIDADE (%)
Metropolitana	Cariacica	01	0	0
	Domingos Martins	26	0	0
	Marechal Floriano	11	0	0
	Guarapari	02	0	0
	Vitória	02	0	0
Sul	Itapemirim	01	0	0
Central / Norte	Rio Bananal	04	0	0
	São Roque do Canaã	01	0	0

POSITIVIDADE POR MUNICÍPIO

Período: 31 Dezembro (23) até 03 Agosto (24) – Ref.: Data de Coleta



GOVERNO DO ESTADO
DO ESPÍRITO SANTO
Secretaria da Saúde



DOENÇA DE CHAGAS – IMUNOFLUORESCÊNCIA

REGIONAL	UNIDADE SOLICITANTE	Nº DE TESTES REALIZADOS	Nº DE DETECTÁVEIS	POSITIVIDADE (%)
Metropolitana	Domingos Martins	01	0	0
	HEMOES	09	0	0
	HUCAM	04	02	50
	Venda Nova do Imigrante	03	02	67
	Santa Maria de Jetibá	01	0	0
	Conceição do Castelo	01	0	0
Central Norte	São Gabriel da Palha	01	01	100
Sul	Cachoeiro de Itapemirim	01	0	0
	Rio Novo do Sul	01	0	0

LEISHMANIOSE VISCERAL CANINA



PRODUÇÃO E TAXA DE POSITIVIDADE

Período: 31 Dezembro (23) até 03 Agosto (24– Ref.: Data de Coleta



LVC – ELISA (IgG)

REGIONAL	MUNICÍPIO	Nº DE TESTES REALIZADOS	Nº DE DETECTÁVEIS	POSITIVIDADE (%)
Metropolitana	Guarapari	2	1	50
	Santa Teresa	2	0	0
	Serra	1	1	100
	Vila Velha	2	1	50
Central / Norte	Pancas	27	10	37
	Baixo Guandu	106	48	45
	São Gabriel da Palha	17	2	12

TOXOCARIÍASE



POSITIVIDADE POR MUNICÍPIO

Período: 31 Dezembro (23) até 03 Agosto (24) – Ref.: Data de Coleta



GOVERNO DO ESTADO
DO ESPÍRITO SANTO
Secretaria da Saúde



TOXOCARÍASE – ELISA (IgG)

REGIONAL	MUNICÍPIO	Nº DE TESTES REALIZADOS	Nº DE DETECTÁVEIS	POSITIVIDADE (%)
Metropolitana	Vitória	18	2	11
	Santa Maria de Jetibá	01	01	100
Central / Norte	São Gabriel da Palha	01	01	100
	Nova Venécia	01	0	0

ESQUISTOSSOMOSE



PRODUÇÃO E TAXA DE POSITIVIDADE

Período: 31 Dezembro (23) até 03 Agosto (24) – Ref.: Data de Coleta



GOVERNO DO ESTADO
DO ESPÍRITO SANTO
Secretaria da Saúde



SOROLOGIA – IFI (IgG)

REGIONAL	MUNICÍPIO	Nº DE TESTES REALIZADOS	Nº DE DETECTÁVEIS	POSITIVIDADE (%)
Metropolitana	Afonso Cláudio	1	0	0
	Guarapari	1	0	0
	Vila Velha	4	1	25
	Vitória	1	0	0
	Serra	3	1	33
Central / Norte	Ecoporanga	5	1	20

CONTROLE DE QUALIDADE

Período: 31 Dezembro (23) até 03 Agosto (24) – Ref.: Data de Coleta



GOVERNO DO ESTADO
DO ESPÍRITO SANTO
Secretaria da Saúde



REGIONAL	MUNICÍPIO	Nº DE CONTROLES ENVIADOS	CONCORDÂNCIA (%)
Sul	Alegre	35	100
	Alfredo Chaves	09	100
	Anchieta	06	100
	Dores do Rio Preto	15	94
	Iúna	24	99
	Muniz Freire	09	100
Metropolitana	Afonso Cláudio	87	98
	Brejetuba	15	93
	Domingos Martins	186	99
	Guarapari	01	100
	Itaguaçu	44	100
	Marechal Floriano	04	100
	Serra	43	82
Central / Norte	Baixo Guandu	07	100
	Águia Branca	07	100



**GOVERNO DO ESTADO
DO ESPÍRITO SANTO**
Secretaria da Saúde



GOVERNADOR DO ESTADO DO ESPÍRITO SANTO
José Renato Casagrande

SECRETÁRIO DE ESTADO DA SAÚDE
Miguel Paulo Duarte Neto

SUBSECRETÁRIO DE ESTADO DE VIGILÂNCIA EM SAÚDE
Orlei Amaral Cardoso

GERENTE DE VIGILÂNCIA EM SAÚDE
Juliano Mosa Mação

COORDENADOR GERAL DO LABORATÓRIO CENTRAL DE SAÚDE PÚBLICA
Rodrigo Ribeiro Rodrigues

CHEFE DO NÚCLEO DE BIOLOGIA MÉDICA DO LACEN
Jaqueline Pegoretti Goulart

REFERÊNCIA TÉCNICA SETORIAL DO LACEN
Glênia Daros

EQUIPE TÉCNICA DO LACEN
Gísela Brum
José Carlos Caucho
Marialda Baioco
Gabriela Colombo de Mendonça
Joana Zorzal Nodari

(27) 3636-8393 / lacen.parasitologia@saude.es.gov.br
(27) 3636-8381 / lacen.biologiamedica@saude.es.gov.br