



Secretaria de Estado da Saúde

Audiência Pública

2º Quadrimestre/2022
Lei Complementar nº 141/2012

GOVERNO DO ESTADO
DO ESPÍRITO SANTO
Secretaria da Saúde



Financiamento

Dados Orçamentários 2022



Demonstrativo de Aplicação de Recursos Próprios Estaduais em Ações e Serviços Públicos de Saúde

Itens

2º Quadrimestre/2022

Receita de impostos – Vinculada conforme a LC 141/2012

11.467.897.466,10

Despesas em Ações e Serviços Públicos de Saúde de Saúde - ASPS

1.626.510.782,33

Recursos Próprios Aplicadas em Ações e Serviços de Saúde

14,51%

Despesa Total em Ações e Serviços de Saúde/ Habitante

R\$ 585,89

Gasto total habitante/ano – JAN-AGO/22



UF	Valor gasto total per capita (R\$) em 2022	% Aplicado em 2022 (Lei 141/12)
SP	315,45	11,38
RS	349,81	10,94
PB	305,30	11,27
RN	363,87	11,73
ES	585,89	14,51

Despesa Liquidada 2022

Fonte - Acumulado



Fonte	2º Quadrimestre/22 (R\$)	%
ESTADO	1.626.510.784,00	69,1
UNIÃO	550.713.111,00	23,3
OUTROS	177.250.376,00	7,6
Total	2.354.474.271,00	100,0

Despesa Liquidada 2022



Natureza da Despesa - Acumulado

NATUREZA DAS DESPESAS	2º Quadrimestre	%
Pessoal e Encargos Sociais	495.294.536,00	21,04
Despesas Correntes	1.767.097.432,00	75,05
Despesas de Capital	92.082.303,00	3,91
TOTAL	2.354.474.271,00	100,0

Despesas e Orçamento Saúde

2015 - 2022



Despesa com SAÚDE nos últimos anos

Série histórica de despesas com SAÚDE nos últimos anos.

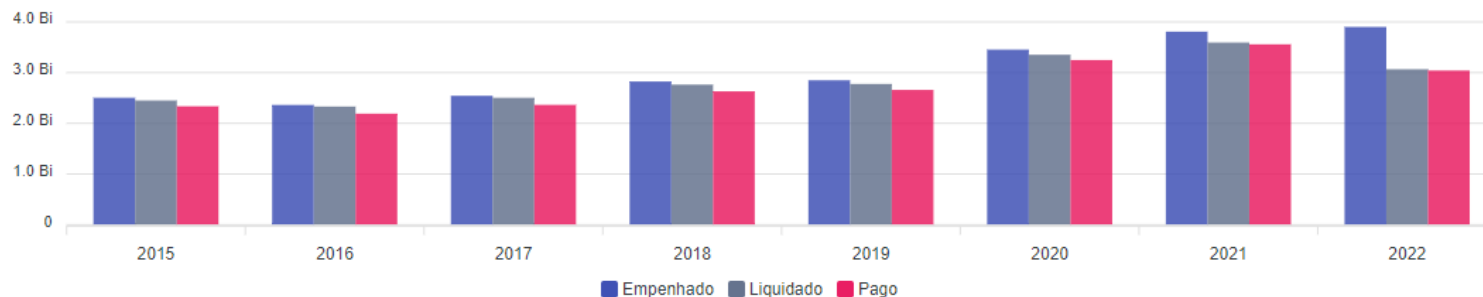

Percentual do orçamento do estado destinado a SAÚDE.

Série histórica de percentual do orçamento destinado a SAÚDE nos últimos anos.

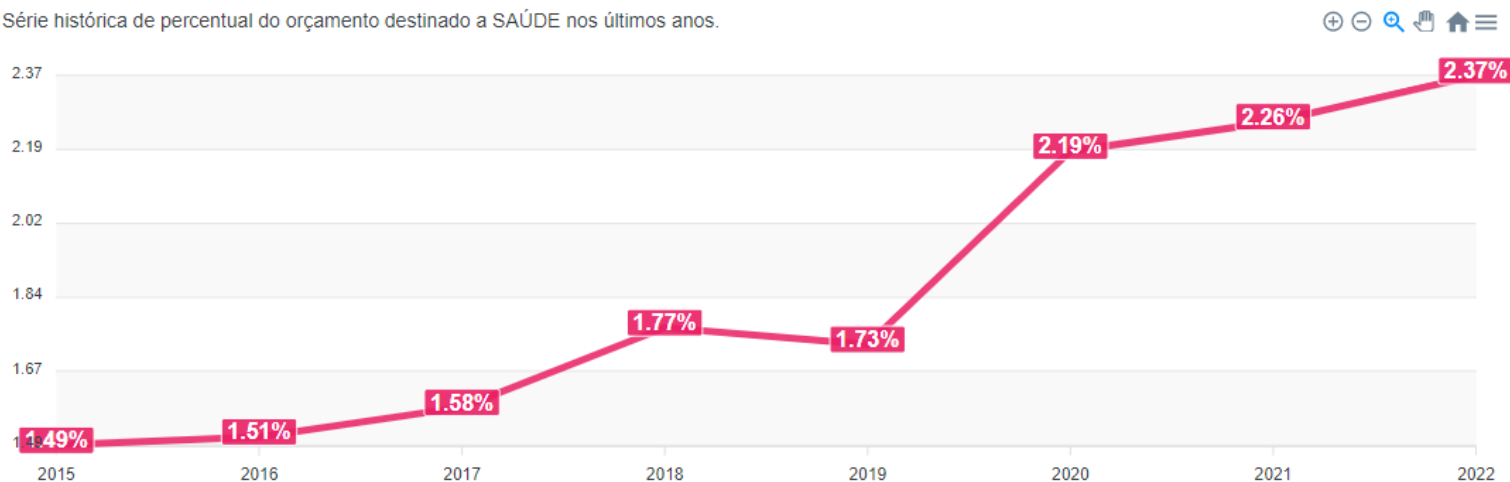

COVID – 19



Receitas disponibilizadas

FONTE	Disponibilizado em 2020/2021 (R\$)	%	Disponibilizado em 2022	%
RECURSO FEDERAL				
REPASSE AO FES	625.798.284,00	76,7	26.189.700,00	100,0
REPASSE À SEFAZ	190.014.746,00	23,3	-	
SUB-TOTAL	815.813.030,00	100,0	26.189.700,00	100,0
OUTRAS FONTES				
DOAÇÃO	23.873.251,00	56,4	863.075,00	100,0
RECEITA JUDICIAL BARRAGEM DE MARIANA	18.457.762,00	43,6	-	
SUB-TOTAL	42.328.013,00	100,0	863.075,00	100,0
RECURSOS ESTADUIAS				
RECURSOS PRÓPRIOS	489.325.793,00	100,0	83.505.491,00	100,0
SUB-TOTAL	489.325.793,00	100,0	83.505.491,00	100,0
TOTAL	1.347.469.836,00		110.558.266,00*	

COVID – 19



Despesas realizadas 2020 – 2022 – Liquidada (Acumulado)

NATUREZA DESPEZA ACUMULADO	2020/2021 Valor (R\$)	%	2022 Valor (R\$)	%	TOTAL
Custeio	1.160.183.832,00	73,8	113.697.587,00	87,6	1.273.881.419,00
Investimento	164.600.142,00	10,5	986.851,00	0,7	165.586.993,00
Recursos Humanos	247.850.476,00	15,7	15.130.658,00	11,7	262.981.134,00
TOTAL	1.572.634.450,00	100,0	129.815.096,00	100,0	1.702.449.546,00

COVID – 19



Despesas Realizadas (Custeio) – Liquidada (Acumulado)

NATUREZA DESPESAS DE CUSTEIO	2020/2021 Valor (R\$)	%	2022 Valor (R\$)	%	TOTAL
Insumos proteção e higiene	38.274.322,00	3,3	-	-	38.274.322,00
Serviços médicos especializados	46.580.135,00	4,0	1.132.434,06	1,00	47.712.569,06
Serviços assistenciais	861.903.332,00	74,7	97.272.322,24	85,93	959.175.654,24
Material ambulatorial e hospitalar	128.927.968,00	11,2	13.765.054,27	12,16	142.693.022,27
Outros	78.613.218,00	6,8	1.029.954,35	0,91	79.643.172,35
TOTAL	1.154.298.975,00	100,0	113.199.764,92	100,0	1.267.498.739,92

COVID – 19



Despesas Realizadas (Investimento) – Liquidada (Acumulado)

NATUREZA DESPESA DE INVESTIMENTO	2020/2021 Valor (R\$)	%	2022 Valor (R\$)	%	TOTAL
Obras, reformas adequações	40.824.104,00	24,8	417.090,89	47,8	41.295.194,89
Equipamentos	115.463.690,00	70,1	170.089,46	17,2	115.633.779,46
Outros	8.312.343,00	5,1	345.670,62	35,0	8.658.013,62
TOTAL	164.600.142,00	100,0	986.850,97	100,0	165.586.987,97

COVID – 19



Despesas Realizadas (Recursos Humanos) – Liquidada (Acumulado)

NATUREZA DESPESA DE PESSOAL	2020/2021 Valor (R\$)	%	2022 Valor (R\$)	%	TOTAL
Contratações por tempo determinado	184.899.393,00	72,9	10.246.294,14	65,6	195.145.687,14
Auxílio alimentação	9.061.857,00	3,6	497.822,52	3,2	9.559.679,52
Folha de pagamento vencimentos/vantagens	59.774.083,00	23,5	4.884.364,13	31,2	64.658.447,13
TOTAL	253.735.333,00	100,0	15.628.480,79	100,0	269.363.813,79

GOVERNO DO ESTADO
DO ESPÍRITO SANTO
Secretaria da Saúde



Produção Assistencial

Produção Hospitalar - Série Histórica

AIH's APROVADAS/GESTÃO



Gestão	2016	2017	2018	2019	2020	2021	2022*
Estadual	71.890	168.485	170.274	175.533	153.435	178.886	104.459
Municipal	66.904	71.890	72.752	75.095	70.337	83.258	49.865
Total	138.794	240.375	243.026	250.628	223.776	262.144	154.324



Produção Ambulatorial - Série Histórica

QUANTIDADES APROVADAS/GESTÃO

Gestão	2016	2017	2018	2019	2020	2021	2022*
Estadual	42.568.838	44.554.874	44.777.176	44.095.953	43.566.696	47.038.178	32.219.321
Municipal	47.223.847	44.071.120	43.001.978	44.651.261	27.839.940	31.007.520	23.829.113
Total	89.792.685	88.625.994	87.779.154	88.747.214	71.406.636	78.045.698	56.048.434

GOVERNO DO ESTADO
DO ESPÍRITO SANTO
Secretaria da Saúde



Morbimortalidade Imunização

Morbidade Hospitalar

Série Historia 2020 - 2022

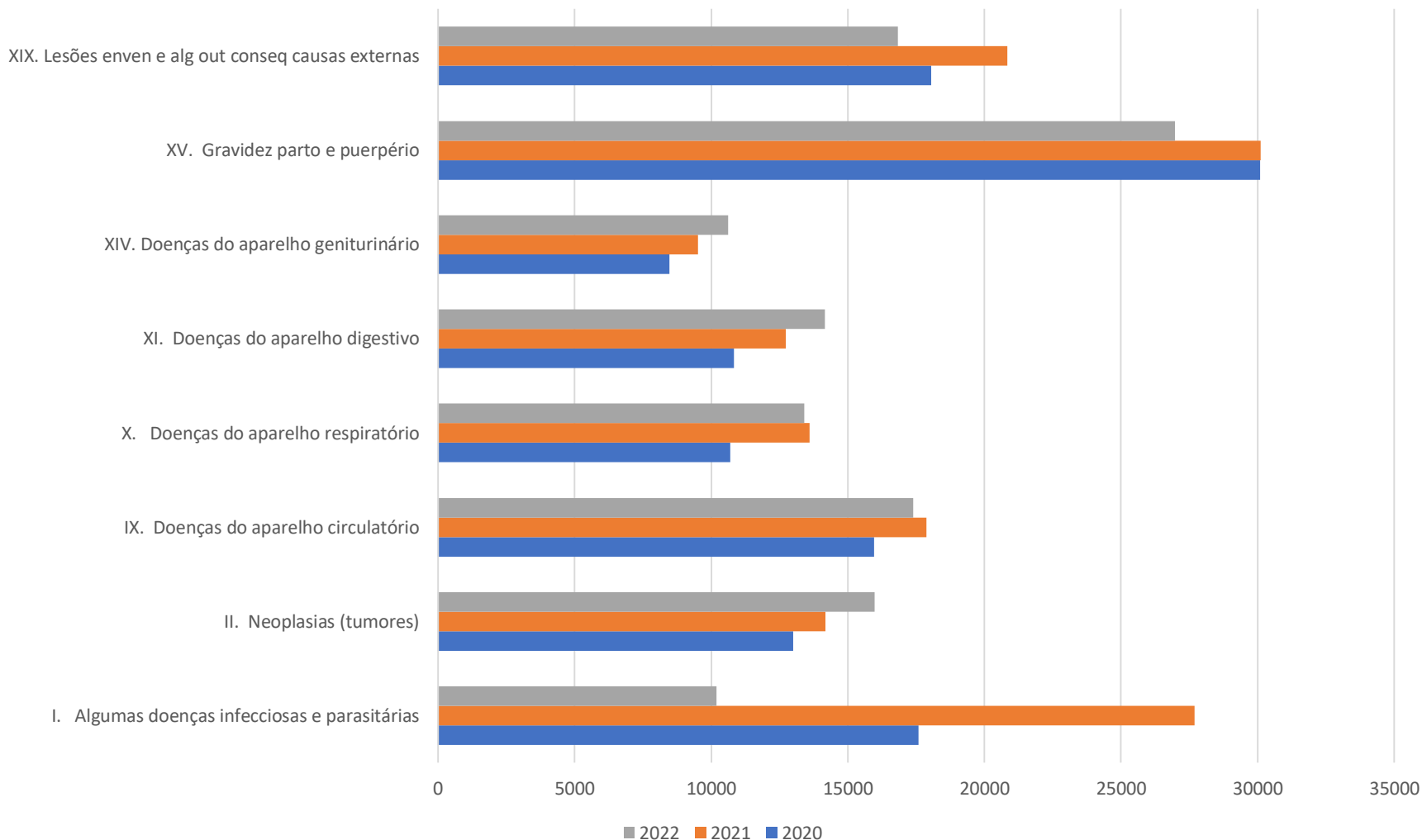

Principais Causas de Óbitos

Série Histórica do Nº Absoluto de Óbitos por Grupo de Causas (Jan-Ago)

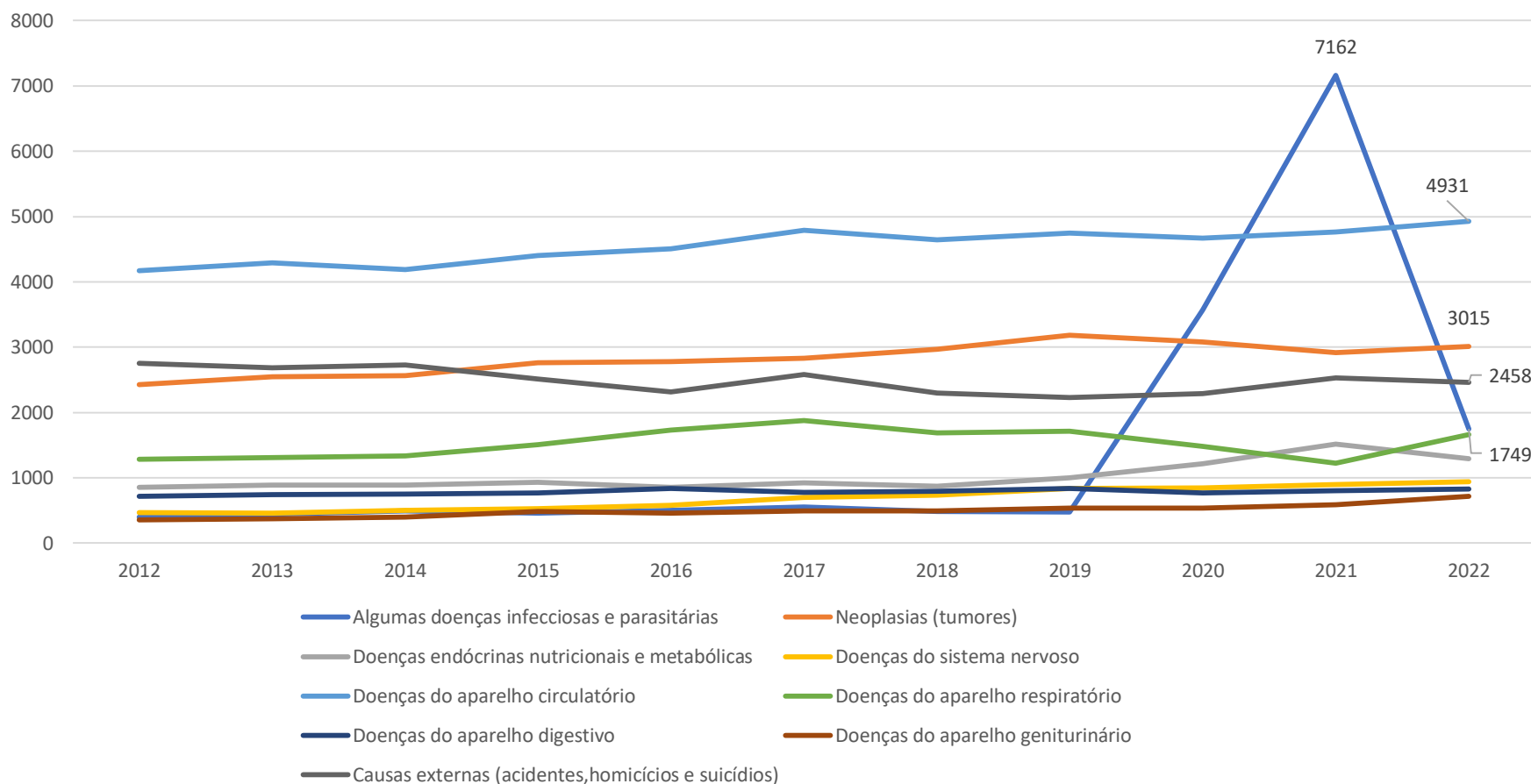

Cobertura Vacinal



Meta de Cobertura: 95%

BCG: 76,76%

Influenza:

70%

Menores de 1 ano/ Tipo de vacina	2º Quadrimestre 2021	2º Quadrimestre 2022
Pneumococo	82,96	84,96
Penta (DTP/Hib/HB)	84,55	76,39
Poliomielite	77,22	76,26
Tríplice Viral	83,75	89,31

Intensificação da vacinação – Sarampo, Meningite e Influenza

Ampliação de salas de vacinas e horários de vacinação

GOVERNO DO ESTADO
DO ESPÍRITO SANTO
Secretaria da Saúde



Gestão de Pessoas

Trabalhadores do SUS



Vínculo	AGO 2021	%	AGO 2022	%
Efetivos	4.288	40,1	4.118	41,2
Contratação Temporária	5.738*	53,7	5.226	52,3
Outros	665	6,2	646	6,5
Total	10.691	100,00	9.990	100,0

 **6,6% (701)**

GOVERNO DO ESTADO
DO ESPÍRITO SANTO
Secretaria da Saúde



Participação e Controle social

Conselho Estadual de Saúde – CES



Conselho Estadual de Saúde	2º Quadrimestre 2022
Reuniões Ordinárias	04
Reuniões Extraordinárias	02
Reuniões de Comissões e Comitês	19
Resoluções	15
Recomendações/Moções	00
Reuniões da Mesa Diretora	06
Eventos	06

Conselho Estadual de Saúde – CES



✓ 10ª Conferência Estadual de Saúde



101 ANO DO ESTADO DO ESPÍRITO SANTO
Secretaria de Saúde

RESOLUÇÃO Nº. 1298/2022

O Conselho Estadual de Saúde - CES/ES, no uso de suas atribuições capituladas na Lei Federal Nº 8.142, de 28 de dezembro de 1990, Lei Estadual Nº 7.964 com as modificações estabelecidas pela Lei Estadual 10.598 de 08 de dezembro de 2017, e Decreto Nº 921-S, de 06 de maio de 2005, publicado no Diário Oficial do Estado do Espírito Santo em 09 de maio de 2005, bem como prerrogativas regimentais, e em consonância às deliberações do Plenário na 237ª Reunião Ordinária, realizada em 17 de novembro de 2022.

RESOLVE:

Art. 1º - Aprovar o documento Orientador da 10ª Conferência Estadual de Saúde, conforme anexo.

Art. 2º - Esta Resolução entra em vigor na data de sua publicação.

Art. 3º - O conteúdo desta Resolução, na íntegra, está disponibilizado no endereço eletrônico: www.saude.es.gov.br.

Vitória - ES, 18 de novembro de 2022.

Paulo Roberto Alves Guimarães
Presidente do Conselho Estadual de Saúde - CES/ES

Homologo a Resolução Nº. 1298/2022 nos termos da Lei Nº. 8.142, de 28 de dezembro de 1990, de acordo com a delegação contida no Art. 1º, § 1º da Lei Nº. 7.964, de 27 de dezembro de 2004, publicada em 29 de dezembro de 2004.

José Tadeu Marino
Secretário de Estado da Saúde - Respondendo

**Documento Orientador da
10ª Conferência Estadual de Saúde
aprovado pela Resolução CES 1298/22**

Etapas Municipais e Conferências Livres

01/11/22 a 31/03/23

Etapas Regionais

CENTRAL NORTE - 14 e 15/04/23

METROPOLITANA - 28 e 29/04/23

SUL - 05 e 06/05/23

**10ª Conferência Estadual de Saúde Etapa Estadual da 17ª Conferência Nacional de Saúde
24 a 27 de maio 2023.**

Ouvidoria



Classificação da Demanda no 2º Quadrimestre 2022	Quantidade	%
Recomendações	1.335	35,92
Solicitações	1.728	45,81
Denúncias	363	9,63
Informações	266	7,05
Sugestões	14	0,37
Elogios	46	1,22
Total	3.772	100,0



GOVERNO DO ESTADO
DO ESPÍRITO SANTO
Secretaria da Saúde



Auditorias

Auditorias Realizadas

2º Quadrimestre/22



Auditorias em Andamento
28



Auditorias
Concluídas
07

Principais Auditorias Concluídas



Objeto da Auditoria	Serviço Auditado	Conclusões
Alta Complexidade em Doença Renal Crônica com Hemodiálise	HECI – Hosp.Evang. Cachoeiro Itapemirim	As confecções de Fístulas Arteriovenosas são realizadas pela equipe de Cirurgia Vascular por agendamento ambulatorial, tempo médio entre o agendamento e confecção é de aproximadamente 40 dias. Esse serviço é referência para pacientes com sorologia reagente em HEPATITE B e HIV.
	Santa Casa - Cachoeiro de Itapemirim	Inconformidades: Prazo para limpeza do reservatório de água potável expirado além dos 6 meses recomendado pela legislação; Ausência de MPOP de rotinas e técnicas implantadas para utilização e manutenção do Sistema de Tratamento e Distribuição de Água para Hemodiálise; Consultas e exames de acompanhamentos estão sendo disponibilizados aos pacientes, com exceção dos Exames de Ultrassonografia abdominal ou de vias urinárias, ECG e Rx de Tórax.
	IDR- Ass. dos Funcionários Públicos de Esp. Santo- AFPES	Não apresentados: Contratualização serviço com gestor estadual; Plano de Segurança do Paciente; Termo compromisso com serviço de diagnose/exames de imagem; Escala médicos nefrologistas, enfermeiros, técnicos e auxiliares de enfermagem; Instrumento de compromisso/fluxo para atendimento de urgência/emergência dos pacientes em tratamento dialítico; responsável pela confecção da fístula arteriovenosa de acesso à hemodiálise ou implante de cateter para diálise peritoneal .

GOVERNO DO ESTADO
DO ESPÍRITO SANTO
Secretaria da Saúde



Judicialização em Saúde

Judicialização

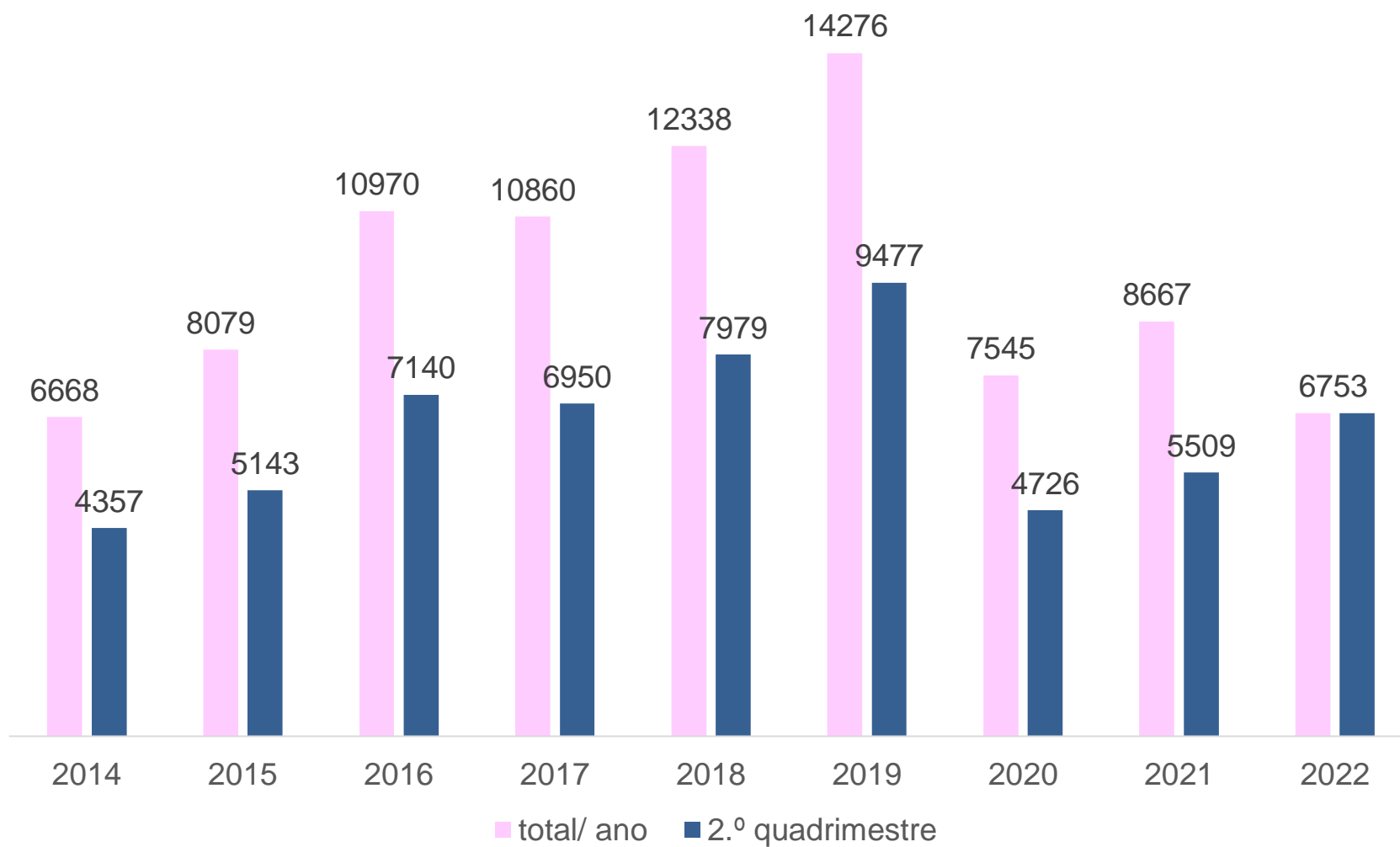

Judicialização



2022		jan.-ago. função: saúde (10)	2021	
R\$	2.488.765.707,55	totais	R\$	2.385.602.777,03
elemento: setença judicial (91)				
%	valores	subelemento	valores	%
54,58	R\$ 34.228.558,89	Medicamentos	R\$ 31.140.642,34	55,35
21,38	R\$ 13.406.100,59	Leitos - saúde mental	R\$ 10.648.519,28	18,93
8,74	R\$ 5.483.597,87	Cirurgias	R\$ 3.826.472,46	6,80
7,18	R\$ 4.501.526,08	Serviços médicos, odontológicos e laboratoriais	R\$ 3.763.205,39	6,69
4,91	R\$ 3.076.632,90	Materiais destinados à ASO	R\$ 2.511.471,73	4,46
2,16	R\$ 1.356.110,59	Serviços de home care	R\$ 264.688,85	0,47
0,29	R\$ 184.182,70	Materiais hospitalares	R\$ 3.005.577,03	5,34
0,27	R\$ 172.202,85	Leitos - UTI/ UTIN/ enfermaria	R\$ 848.313,82	1,51
0,14	R\$ 90.162,69	Diárias para TFD	R\$ 111.364,28	0,20
0,05	R\$ 33.823,05	Locação de equipamentos hospitalares	R\$ 87.556,08	0,16
0,28	R\$ 178.186,31	Demais despesas	R\$ 58.372,12	0,10
100,00	R\$ 62.711.084,52	subtotais	R\$ 56.266.183,38	100,00
	2,52	%	2,36	

Fonte: Sistema Integrado de Gestão das Finanças Públicas do Espírito Santo – SIGEFES

Judicialização por Região de Saúde

2º Quadrimestre

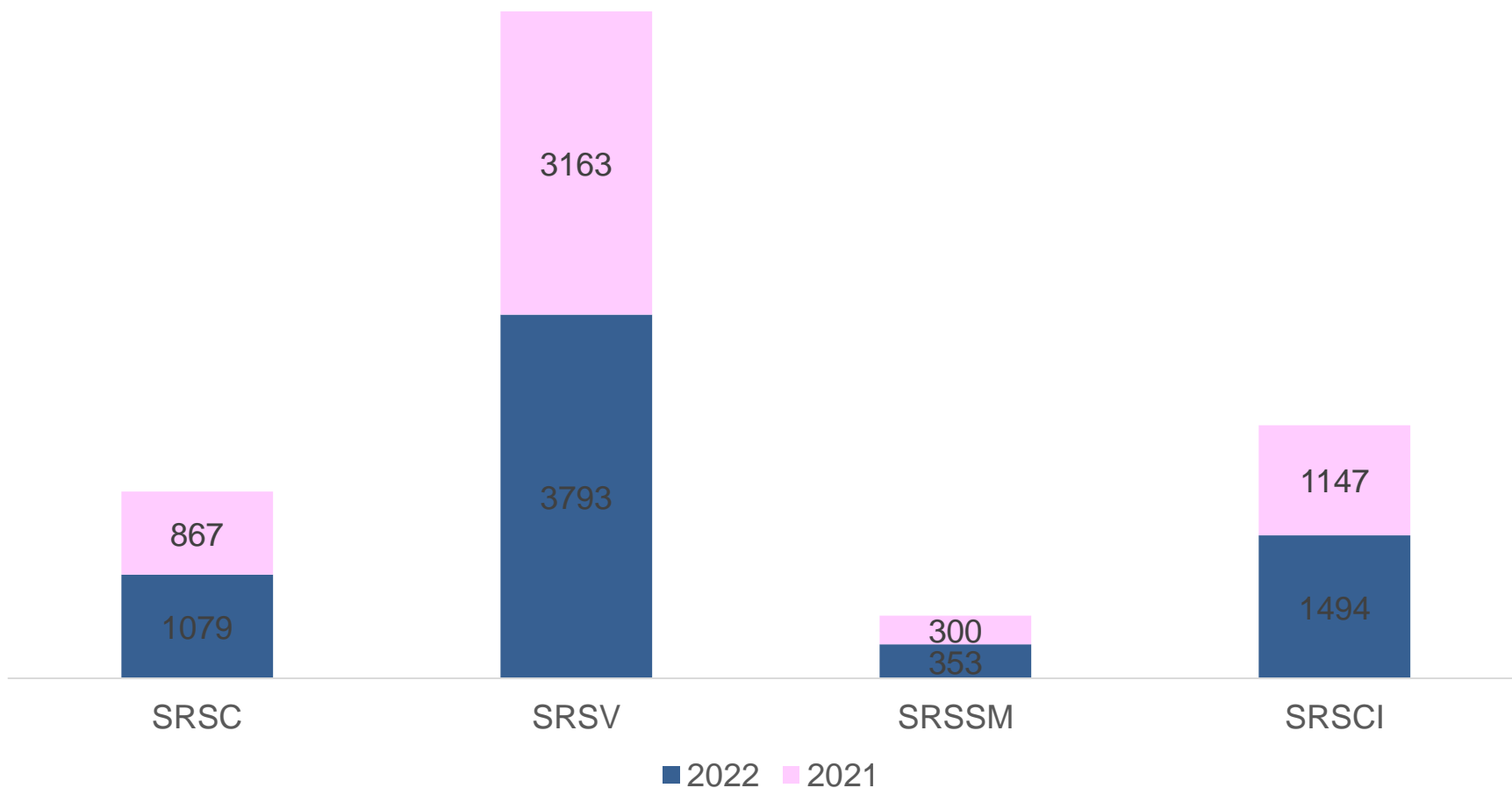

Judicialização por tipo de Solicitação



%	2022		2021	%
17,91	1204	consultas	849	15,41
17,25	1160	internação clínica/transferência	969	17,59
12,72	855	medicamentos	685	12,43
11,41	767	internação em saúde mental/ compulsória	601	10,91
10,58	711	cirurgia	522	9,48
6,87	462	informações	555	10,07
5,70	383	exames	262	4,76
4,60	309	materiais	198	3,59

Fonte: OnBase

GOVERNO DO ESTADO
DO ESPÍRITO SANTO
Secretaria da Saúde



Atenção Primária

Equipes de Atenção Primária a Saúde no Espírito Santo



Atenção Primária da Saúde no Estado do ES

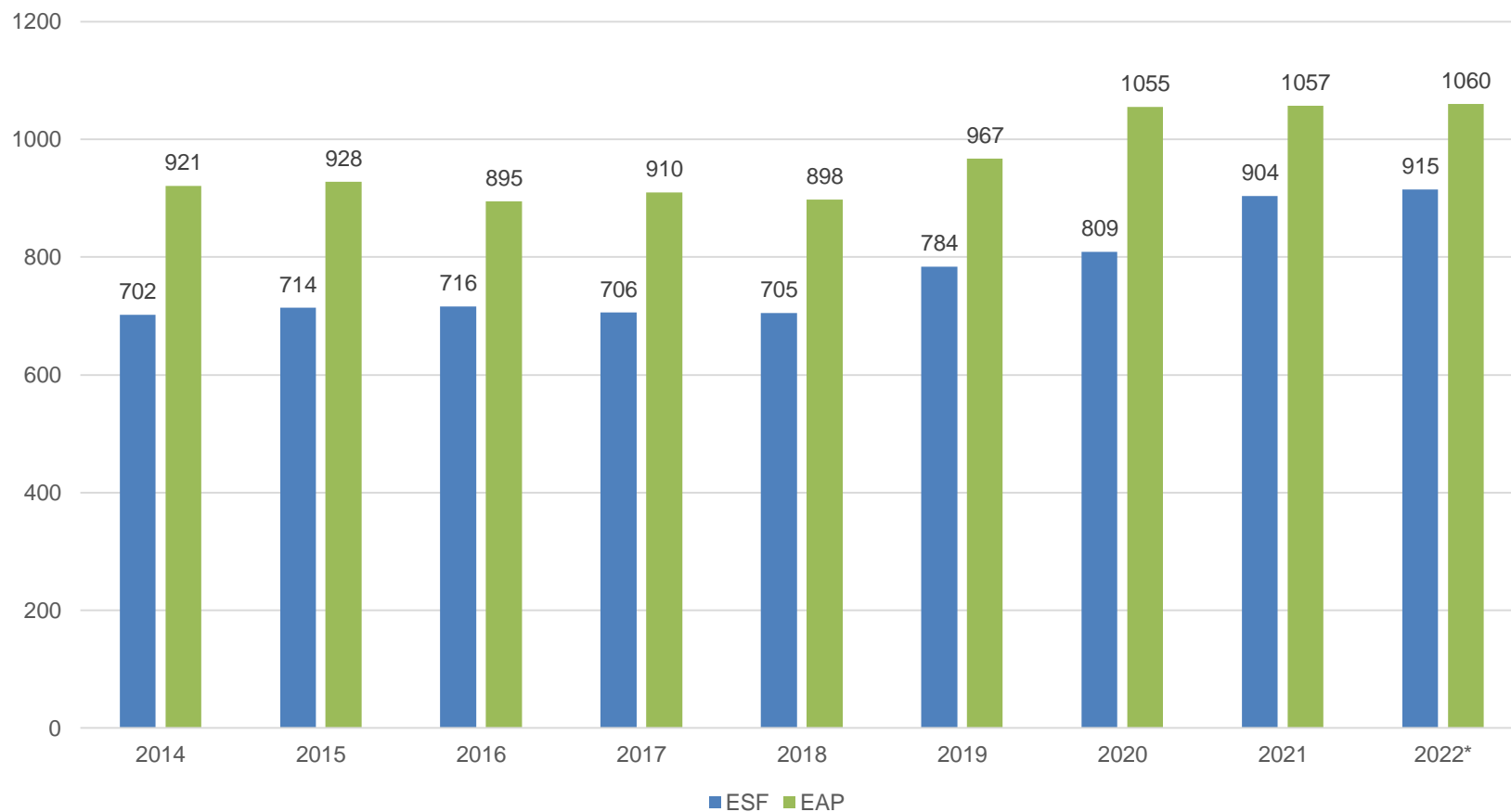

* dados de agosto/2022

ESF no Espírito Santo e Regiões de Saúde



Estratégia Saúde da Família

■ 2019 ■ 2020 ■ 2021 ■ 2022

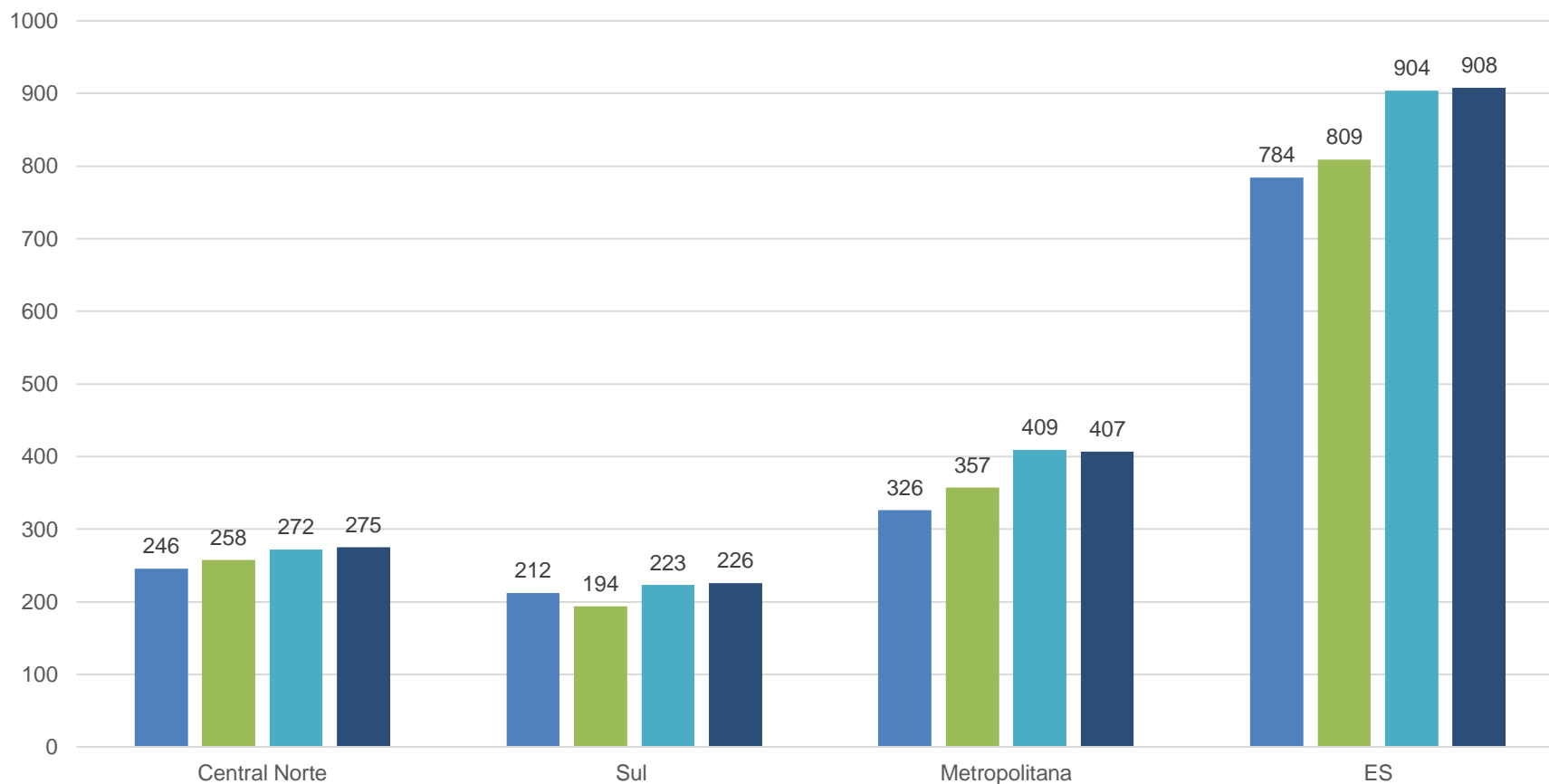

** dados de 2022 referentes ao mês de agosto*

GOVERNO DO ESTADO
DO ESPÍRITO SANTO
Secretaria da Saúde



Plano Decenal de Atenção Primária a Saúde

Plano SUS APS +10

DECRETO Nº 5010-R/2021



Infraestrutura da Rede de Atenção Primária à Saúde



Em 30/11/ 2022
111 UBS

- ✓ Cofinanciamento de 117 obras
- ✓ 54 municípios
- ✓ Valor total estimado - R\$ 130 milhões

Transporte Sanitário em Saúde



- ✓ **89 veículos - capacidade até 16 passageiros**
- ✓ **11 Municípios* – 02 veículos**
- ✓ **Demais municípios – 01 veículo**
- ✓ **Investimento de R\$ 23,5 milhões**



***População acima de 75 mil habitantes**

GOVERNO DO ESTADO
DO ESPÍRITO SANTO
Secretaria da Saúde



Atenção Pré-hospitalar

SAMU para Todos



17 municípios
2018



78 municípios
2022

100% de cobertura



GOVERNO DO ESTADO
DO ESPÍRITO SANTO
Secretaria da Saúde



Atenção Hospitalar

Ampliação de Leitos SUS-ES 2019-2021



Tipo	Janeiro 2019	Dezembro 2021	Diferença
Clínico	1.973	2.499	+526
Complementar	631	1.230	+599
TOTAL	2.604	3.729	+1.125

Ampliação de Cirurgias Eletivas

Janeiro – Novembro/22



✓ Cirurgias realizadas

Rede Própria
27.245

Rede
Contratualizada
52.131

Rede Credenciada
14.713

94.089
Cirurgias Realizadas

Em 2021 - 55.015 cirurgias realizadas

Obras SUS Capixaba



Ampliação do Hospital Maternidade de São Mateus



Construção do Hospital Geral de Cariacica



Obras SUS Capixaba



Construção do Complexo de Saúde Norte

LEI Nº 11.615, DE 19/05/22 – Autoriza o Poder Executivo a contratar operação de crédito externo junto à CORPORAÇÃO ANDINA DE FOMENTO - CAF

- . Hospital Geral com 260 leitos
- . Novo Centro Regional de Especialidade
 - . Nova Farmácia Cidadã Estadual
- . Novo Hemocentro Regional
- . Nova sede da Superintendência Regional de Saúde

LICITAÇÃO CONCLUÍDA

ORDEM DE SERVIÇO – DEZ/22

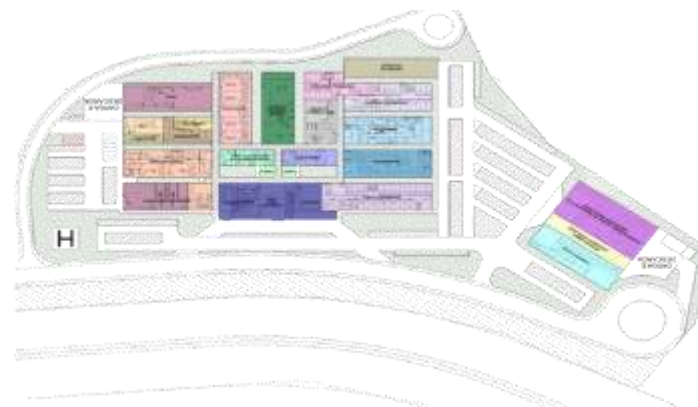

GOVERNO DO ESTADO
DO ESPÍRITO SANTO
Secretaria da Saúde



Assistência Farmacêutica

Farmácia Cidadã - 2º Quadrimestre



- ✓ 14 Farmácias Cidadãs
- ✓ 101.374 processos ativos

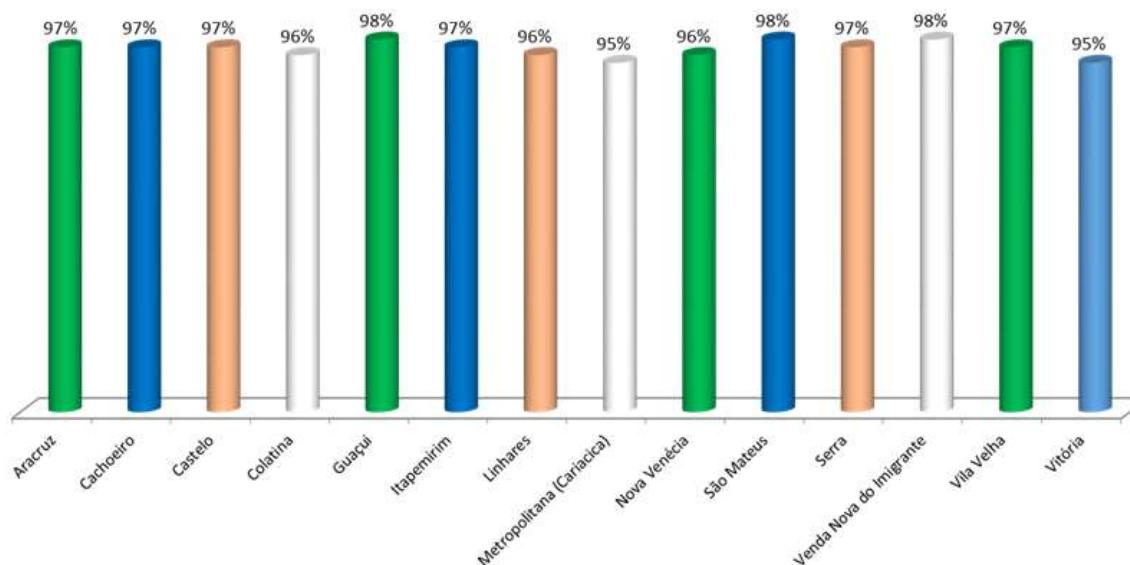

97% índice de cobertura

GOVERNO DO ESTADO
DO ESPÍRITO SANTO
Secretaria da Saúde



HEMOES

Centro Estadual de Hemoterapia e
Hematologia Marcos Daniel Santos

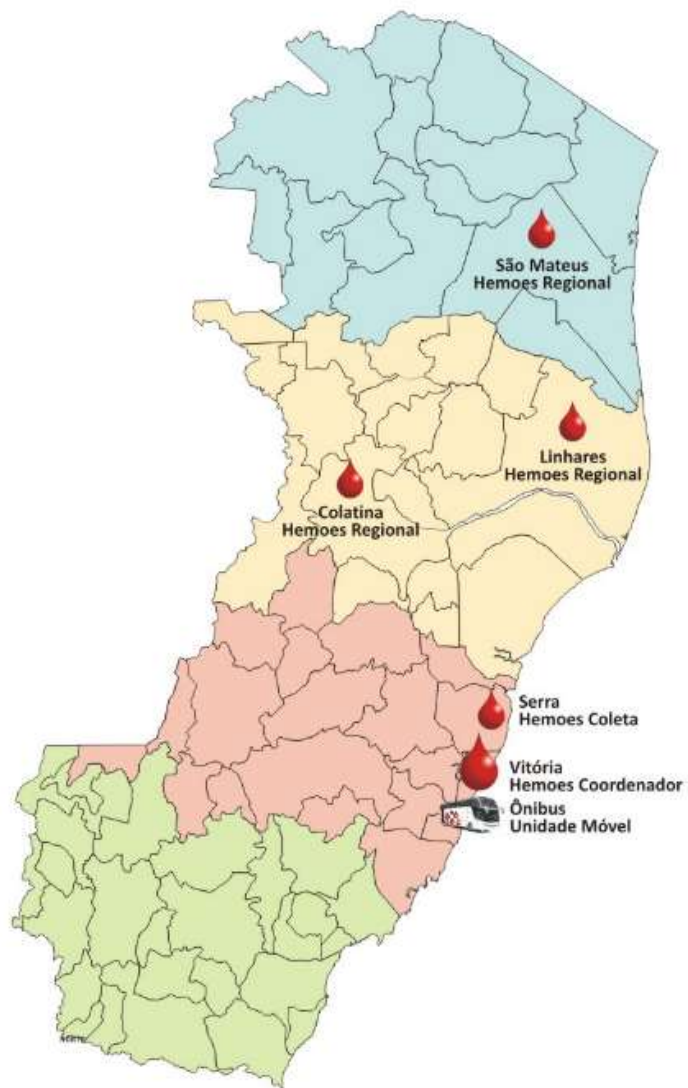

Nova Unidade de Coleta da Serra





HEMOES

Estoque de

SANGUE

Estoque atualizado em 29/11/2022

(Fonte: [Dados Abertos ES](#))

A-

Crítico

A+

Alerta

B-

Crítico

B+

Estável

AB-

Crítico

AB+

Alerta

O-

Crítico

O+

Crítico

GOVERNO DO ESTADO
DO ESPÍRITO SANTO
Secretaria da Saúde



**Instituto Capixaba de Ensino
Pesquisa e Inovação em Saúde**

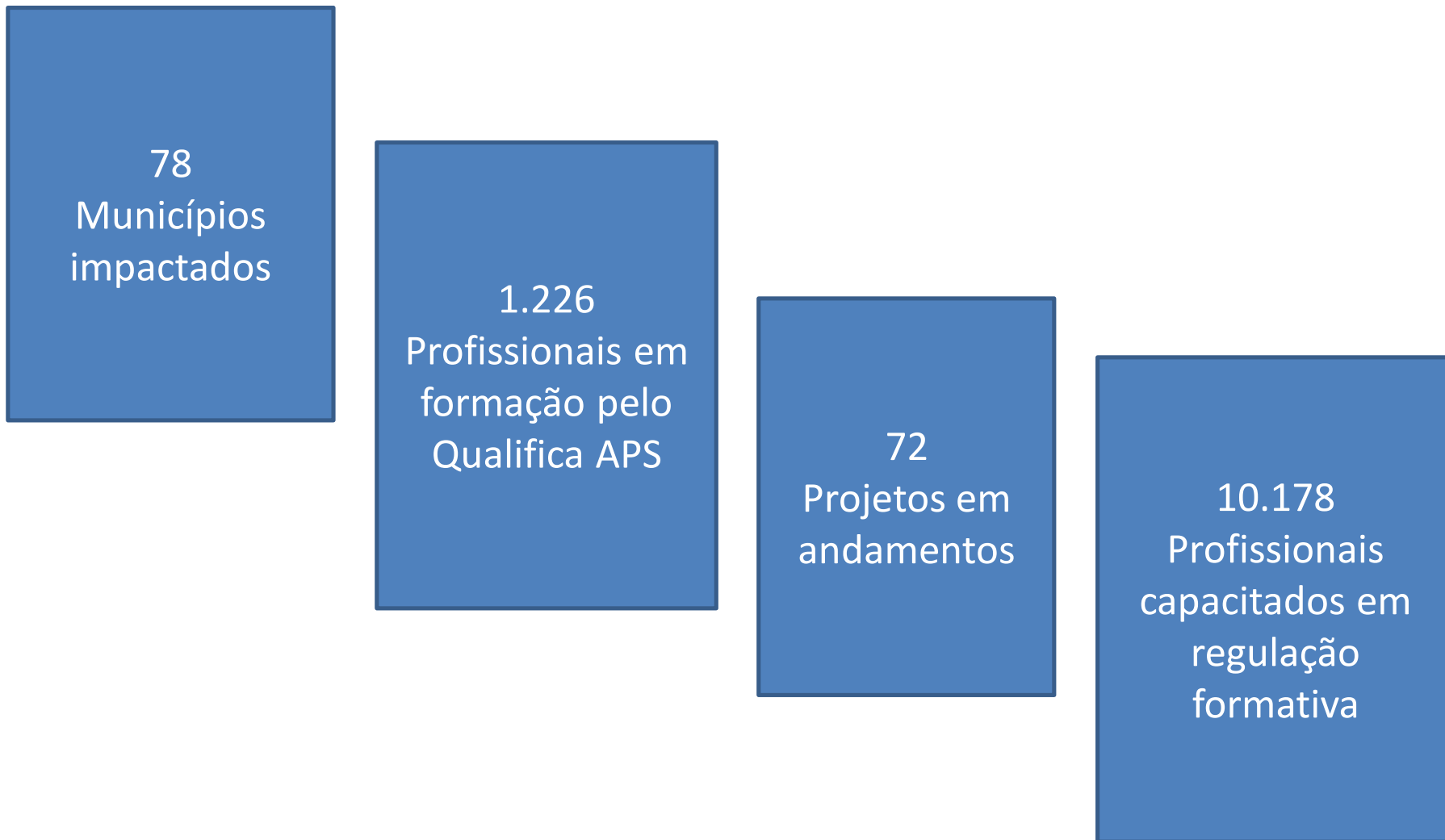

GOVERNO DO ESTADO
DO ESPÍRITO SANTO
Secretaria da Saúde



Vigilância em Saúde



MONKEYPOX - ESPÍRITO SANTO SITUAÇÃO EPIDEMIOLÓGICA - SE 48/2022



Centro de Informações Estratégicas em Vigilância em Saúde/SSVS/SESA-ES

Atualização: 29/11/2022 • Fonte: e-SUS VS

NOTIFICAÇÕES

988

CONFIRMADOS

143

SUSPEITOS

62

DESCARTADOS

737

PERDA DE SEGMENTO

46

DISTRIBUIÇÃO DE CASOS NOTIFICADOS, CONFIRMADOS E DESCARTADOS - 2022



DESCRIÇÃO DOS CASOS CONFIRMADOS - 2022

Confirmados por Faixa Etária

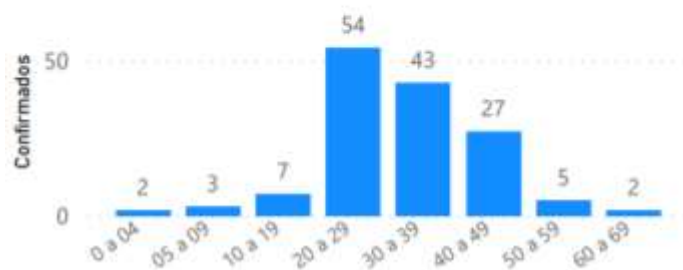

Confirmados por Sexo



Contato com caso Suspeito, Provável ou Confirmado

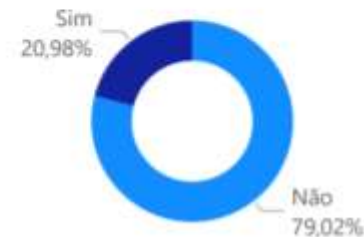

Arboviroses – 2022

Notificações e Classificação final

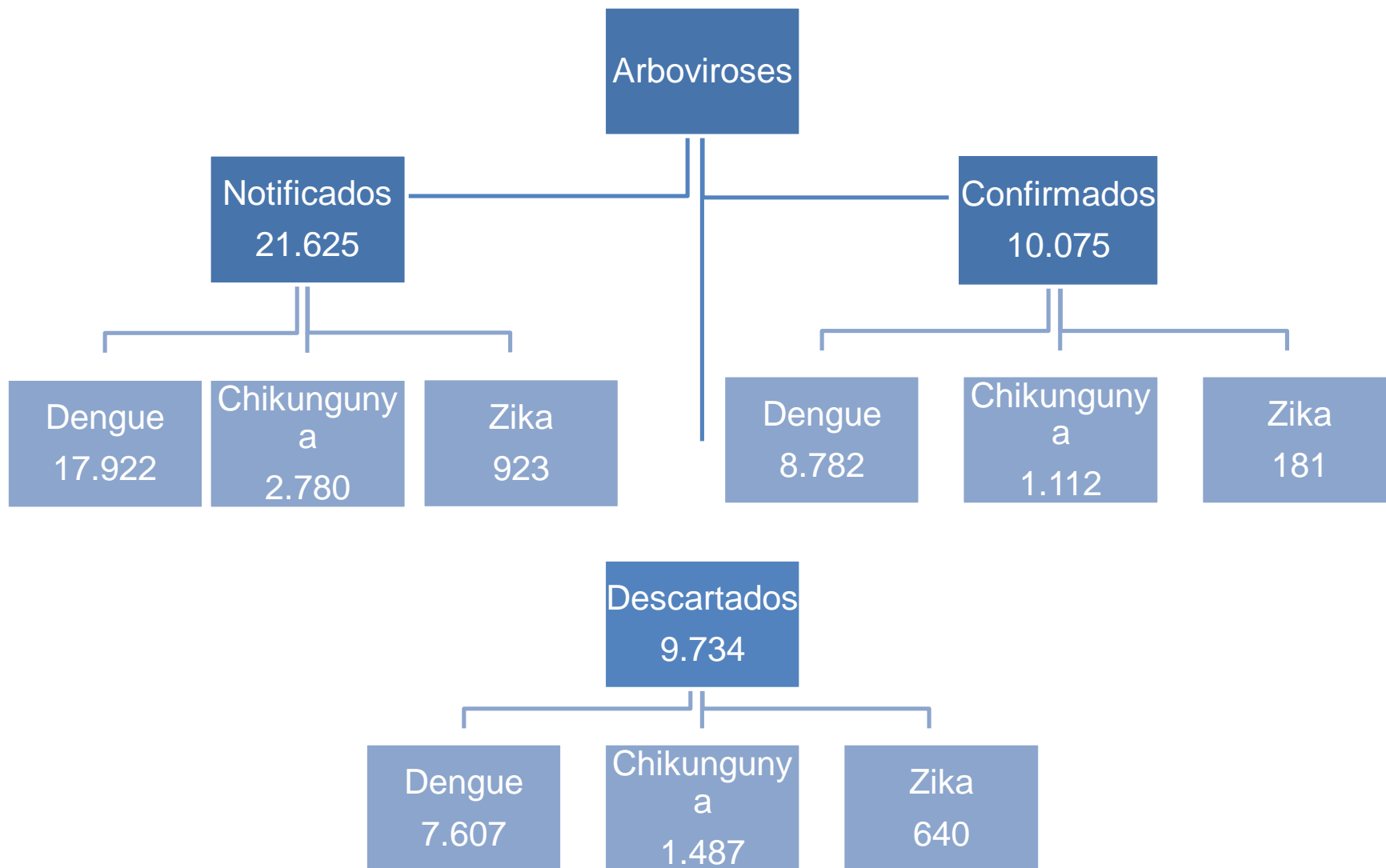

Casos notificados de Dengue – ES

2022

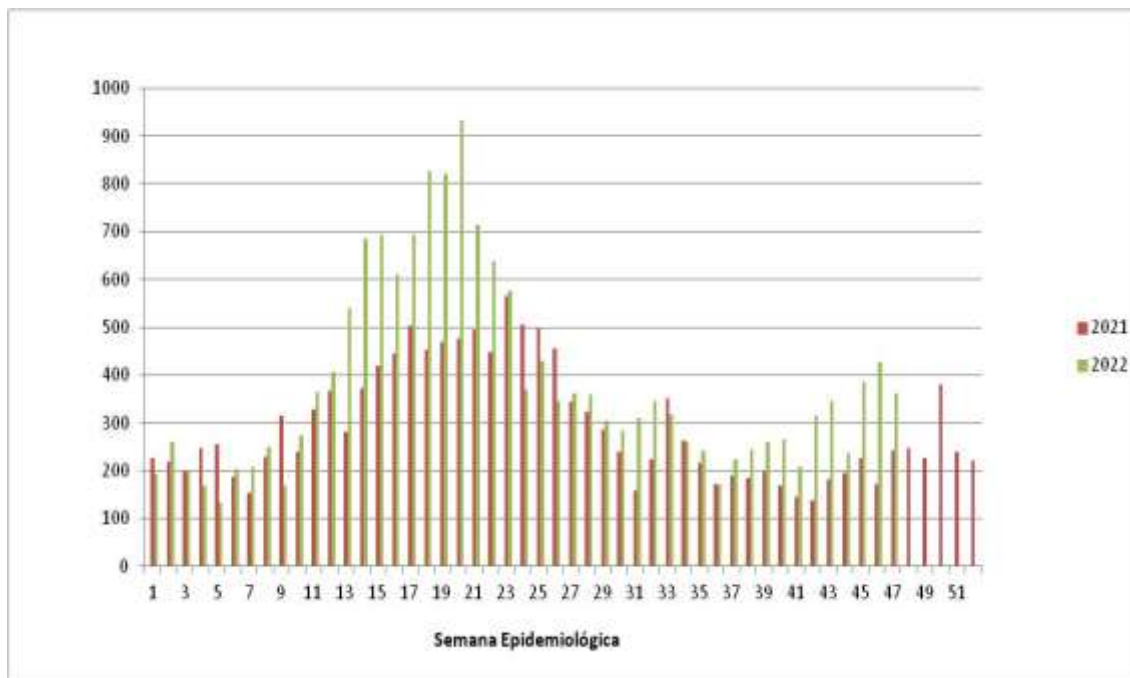

Notificações (até SE 47):

2021 = 13.968

2022 = 17.922



28,30%

Incidência no período:

2021: 343,70/100.000hab.

2022: 440,99/100.000hab.

Óbitos:

2021: 02

2022: 05

Casos notificados de CHIKUNGUNYA 2022

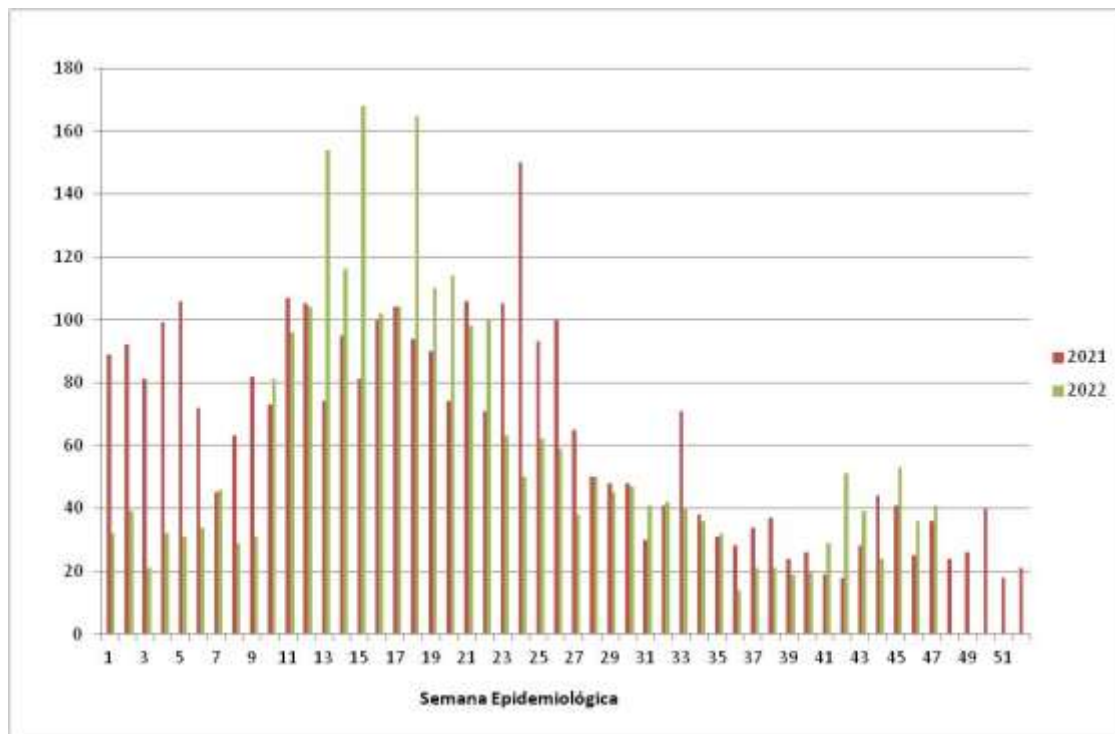

•Notificações (até SE 47):

2021 = 3.133

2022 = 2.780

↓ 11,26%

Incidência:

2021: 77,09/ 100.000hab.

2022: 68,40/100.000hab.

Óbito:

2021: 02

2022: zero

Notificações de
Chikungunya em 2021:
3.262 casos

Casos notificados de ZIKA – ES

2022

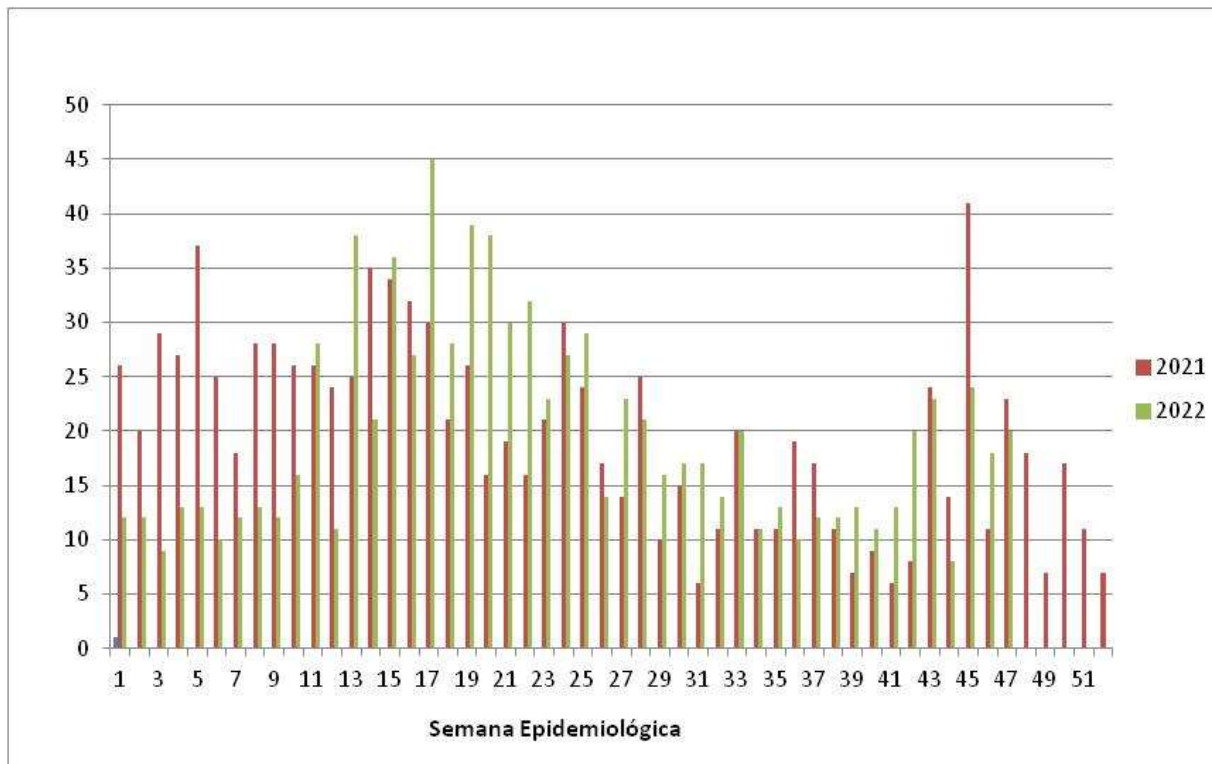

•Notificações (até SE 47):
2021 = 973
2022 = 924 (57 gestantes)

↓
5,03%

Incidência:
2021: 23,94/100.000hab.
2022: 22,74/100.000hab.

Notificações de Zika em 2021:
1.032 casos
(108 gestantes)

Série Histórica da Letalidade de Dengue – ES 2022



Série histórica da letalidade de dengue, ES, 2014 a 2022*				
ANO	CASOS NOTIFICADOS	CASOS GRAVES CONFIRMADOS	TOTAL DE ÓBITOS	LETALIDADE TOTAL
2014	25035	430	22	5,12
2015	45145	606	32	5,28
2016	55221	623	24	3,85
2017	12390	192	16	8,33
2018	16848	497	17	3,42
2019	81451	2324	46	1,98
2020	44306	259	12	4,63
2021	15279	66	2	3,03
2022*	17922	242	5	2,07

*Dados consolidados até a semana epidemiológica 47 - 2022

GOVERNO DO ESTADO
DO ESPÍRITO SANTO
Secretaria da Saúde



Enfrentamento à Pandemia COVID - 19

Evolução dos Casos de COVID – 19

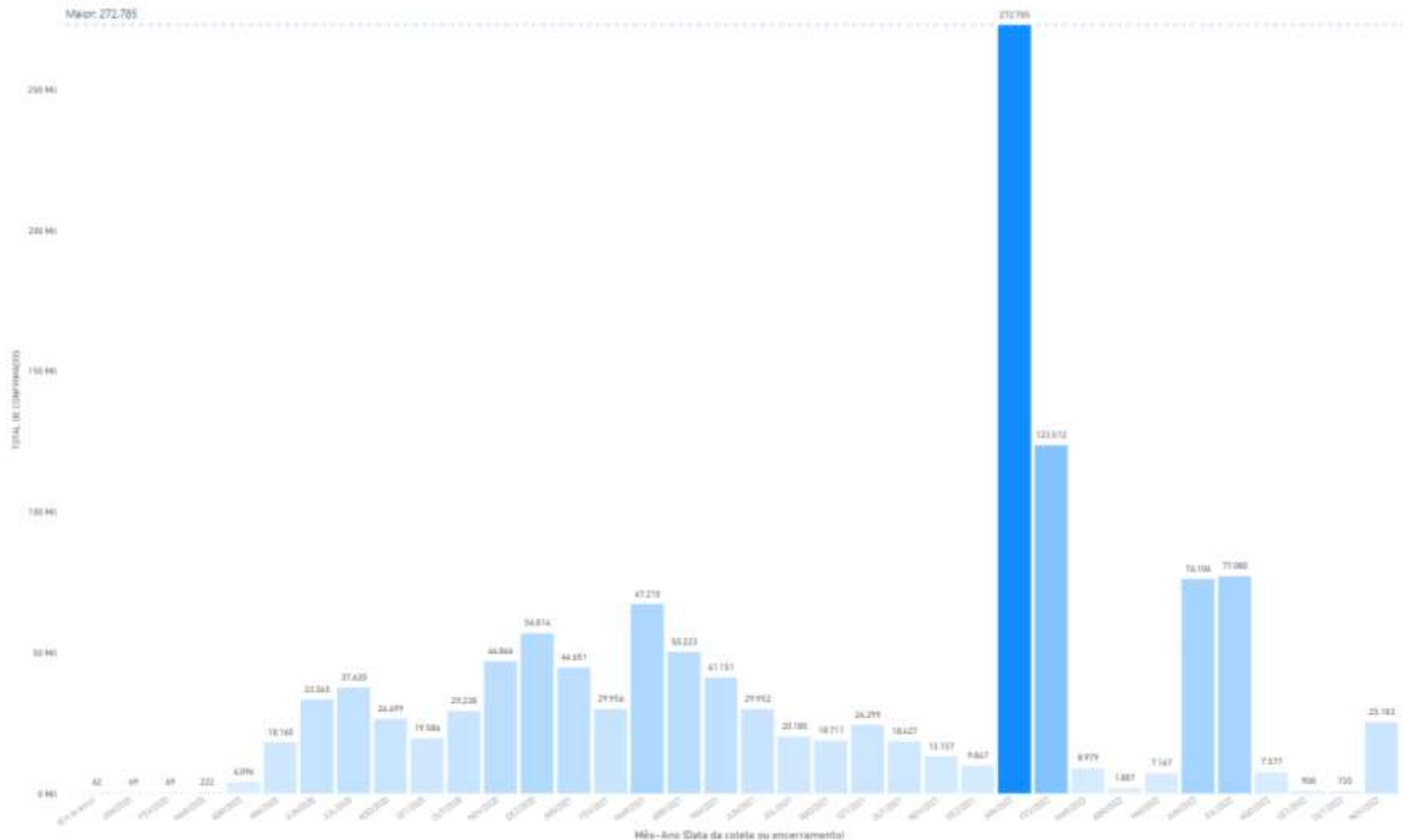

Índice de Mortalidade COVID – 19

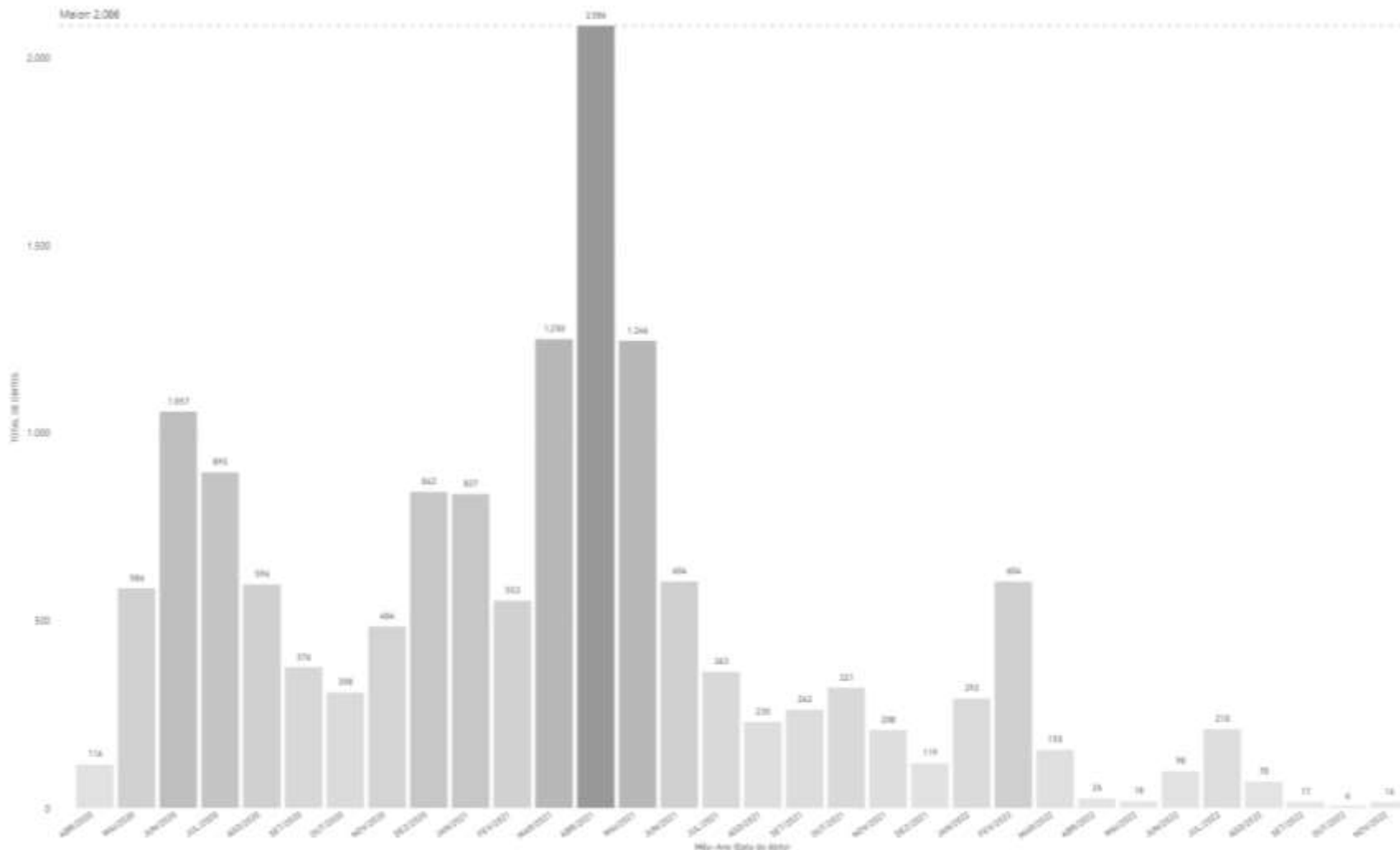

Cobertura Vacinal COVID – 19



Espírito Santo | Covid 19

↓ Exportar dados

População Geral 3.776.607

Pessoas Vacinadas

Corresponde a soma das pessoas que receberam a D2 e DU

85%

3.212.343

Legenda

Meta de cobertura - - - - 3.021.285

Cadastrados — 3.838.908



Indicadores em destaque



Vacinados com D1 ou DU

Pessoas vacinadas com a primeira dose ou dose única.

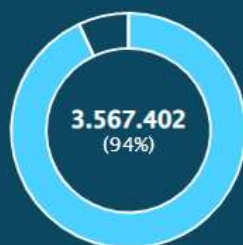

Totalmente Vacinados

Pessoas com a campanha de vacinação completa.

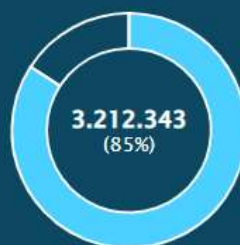

1º Dose Reforço - D3

Pessoas que receberam a primeira dose reforço.

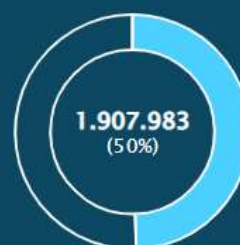

2º Dose Reforço - D4

Pessoas que receberam a segunda dose reforço.

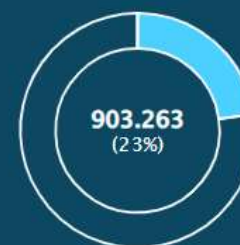

GOVERNO DO ESTADO
DO ESPÍRITO SANTO
Secretaria da Saúde



Principais Entregas 2019 - 2022

Principais Entregas – 2019-2022



✓ **Novos serviços/infraestrutura**

- Expansão HINSG para HPM
- Hospital Aquidaban – Cachoeiro de Itapemirim
- Conclusão do Hospital São Lucas (Bloco IV)
- Expansão leitos HIMABA - 147 leitos
- Ampliação da TRS – 276 novas vagas
- Novas farmácias cidadãs – 02 (Guaçuí e Castelo)
- Novos leitos de terapia intensiva (legado pós-COVID) – 555 leitos

Principais Entregas – 2019-2022



✓ **Novos serviços/infraestrutura**

- Construção de Centro Cirúrgico no HRAS - 6 salas
- Construção do Hospital de Cariacica
- Complexo de Saúde Norte - novo HRAS, HEMOES, Farmácia Cidadã, CRE e Superintendência
- Ampliação de equipes/ cobertura ESF (provimento ICEPi, em parceria com municípios)
- Modernização do LACEN
- Expansão SAMU 192 – de 17 para 78 municípios (55% para 100% de cobertura)
- 89 veículos para transporte sanitário (78 municípios)
- 117 UBS em 54 municípios
- Aquisição de 35 ambulâncias – investimento de 13 milhões

Principais Entregas – 2019-2022



✓ Melhoria da Gestão

- Implantação do ICEPi
- Programas de Residências Médicas e Multiprofissionais
- Qualifica APS – provimento e qualificação
- E-SUS VS
- Vacina e Confia
- Projetos Viana Vacinada e Curumim
- Painel COVID
- Gestão pandemia
- Cofinanciamento da Atenção Especializada
- Cofinanciamento das APAE's e Pestalozzi's

Relações institucionais/ Parcerias



ASSEMBLEIA LEGISLATIVA
ESPÍRITO SANTO

OPAS

Organização Pan-Americana da Saúde
Organização Mundial da Saúde



ESCOLA NACIONAL DE SAÚDE PÚBLICA
SERGIO AROUCA
ENSP



redeunida



CONASS

Conselho Nacional de Secretários de Saúde



COSEMSES

COLEGIADO DE SECRETÁRIOS MUNICIPAIS
DE SAÚDE DO ESPÍRITO SANTO



Hospital
Universitário
Cassiano Antonio Moraes



FEHOFES

FUNDACÃO DAS SAÚDES CASAS E HOSPÍTAIS
PLANEJADORAS DO ESTADO DO ESPÍRITO SANTO



UFES

CAF

BANCO DE DESARROLLO
DE AMÉRICA LATINA

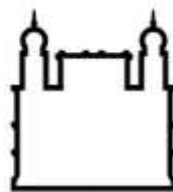

FIOCRUZ
Fundação Oswaldo Cruz

**INSTITUTO
BUTANTAN**



LAIS
LABORATÓRIO DE INOVAÇÃO
TECNOLÓGICA EM SAÚDE

GOVERNO DO ESTADO
DO ESPÍRITO SANTO
Secretaria da Saúde



OBRIGADO!

JOSÉ TADEU MARINO
Secretário de Estado da Saúde - Respondendo

02/12/2022