

Audiência Pública

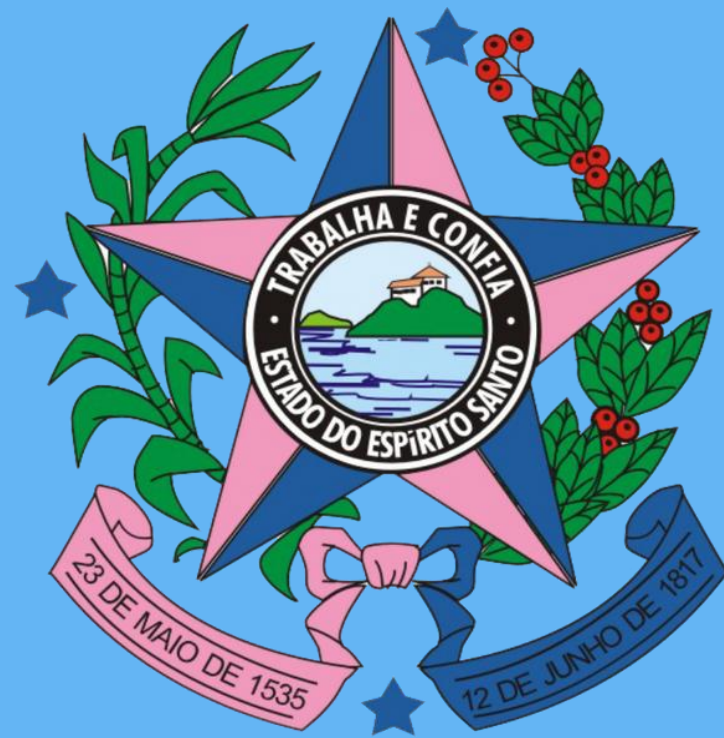

**GOVERNO DO ESTADO
DO ESPÍRITO SANTO**
Secretaria da Saúde

3º Quadrimestre/2025
Lei Complementar nº 141/2012

Gleikson Barbosa dos Santos
Secretário de Estado da Saúde do Espírito Santo



Financiamento



GOVERNO DO ESTADO
DO ESPÍRITO SANTO
Secretaria da Saúde

Dados Orçamentários – série histórica de despesas com saúde - atualizar

Série histórica de despesas com SAÚDE nos últimos anos.

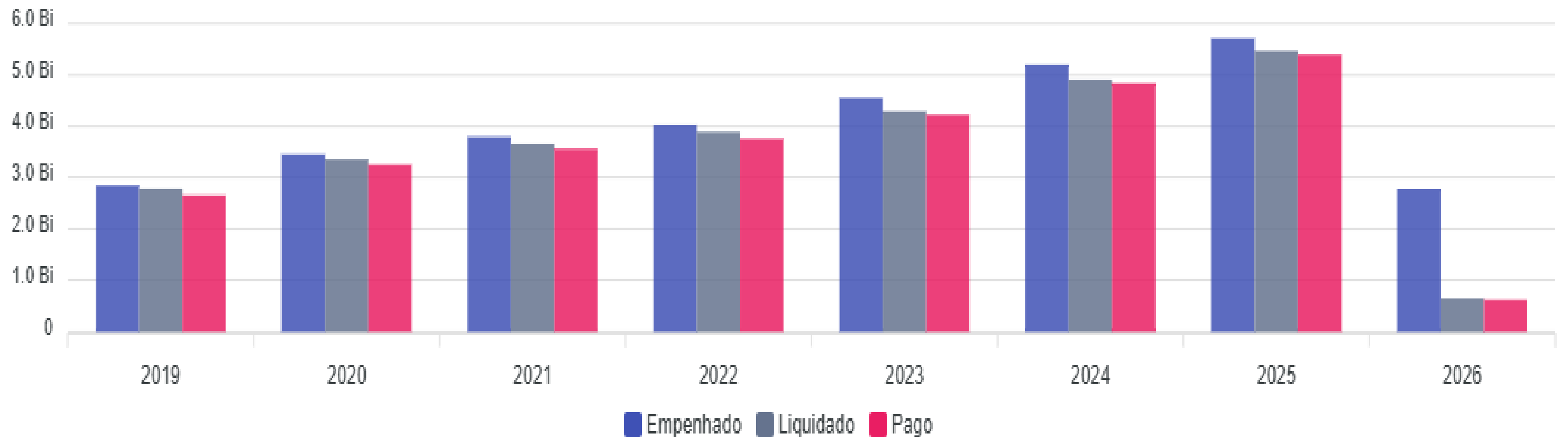



Dados Orçamentários - 3º quadrimestre 2025 - acumulado

Demonstrativo de Aplicação de Recursos Próprios Estaduais em Ações e Serviços Públicos de Saúde	
Itens	3º Quadrimestre/2025 - R\$
Receita de impostos – Vinculada conforme a LC 141/2012	23.341.913.325,28
Despesas Totais em Saúde (ASPS) - empenhadas	5.713.505.383,81
Despesas em Ações e Serviços Públicos de Saúde de Saúde (ASPS) com Recursos Próprios	3.843.094.045,19
Despesa Total em Ações e Serviços de Saúde/ Habitante	1.392,81
Despesa com Recursos Próprios em Ações e Serviços de Saúde/ Habitante	936,85
% da receita própria aplicada em ASPS conforme a LC 141/2012	16,46%

Estimativa Populacional ES - IBGE 2024 : 4.102.129 hab.



GOVERNO DO ESTADO
DO ESPÍRITO SANTO
Secretaria da Saúde

Despesa Empenhada 2025

Fonte – 3º quadrimestre 2025 - acumulado

Fonte	3º Quadrimestre/2025 (R\$) Empenhada	%
ESTADO*	3.962.018.852,63	69,4
UNIÃO	1.532.516.150,24	26,8
OUTROS**	218.970.380,94	3,8
Total	5.713.505.383,81	100,0

*Recursos Próprios aplicados em ASPS – conforme LC 141/2012

**Recursos Ordinários – fonte livre/Operações de Crédito vinculadas à saúde/ Royalties do Petróleo destinados à saúde



GOVERNO DO ESTADO
DO ESPÍRITO SANTO
Secretaria da Saúde

Despesa Empenhada 2025

Subfunção Orçamentária – 3º quadrimestre 2025 acumulado

Subfunção	Valor R\$	%
Atenção Básica	154.154.295,70	2,69
Assistência Hospitalar e Ambulatorial	4.792.457.743,45	83,89
Suporte Profilático e Terapêutico	246.990.458,14	4,32
Vigilância Epidemiológica	27.501.760,32	0,48
Vigilância Sanitária	527.109,83	0,01
Outras Subfunções*	491.874.016,37	8,61
TOTAL	5.713.505.383,81	100,0

* Adm. Geral e Formação RH

2024 – 5.202.641.295,70



GOVERNO DO ESTADO
DO ESPÍRITO SANTO
Secretaria da Saúde

Despesa Empenhada 2025

Natureza da Despesa– 3º quadrimestre 2025 acumulado

Natureza da Despesa	Valor R\$	%
Pessoal e Encargos Sociais	718.360.796,00	12,6
Outras Despesas Correntes	4.570.442.790,00	80,0
Investimentos	424.701.798,00	7,4
TOTAL	5.713.505.383,00	100,0

Morbimortalidade





GOVERNO DO ESTADO
DO ESPÍRITO SANTO
Secretaria da Saúde

Principais Causas de Óbitos

Número Absoluto de Óbitos por Grupo de Causas

Série Histórica 2020-2025

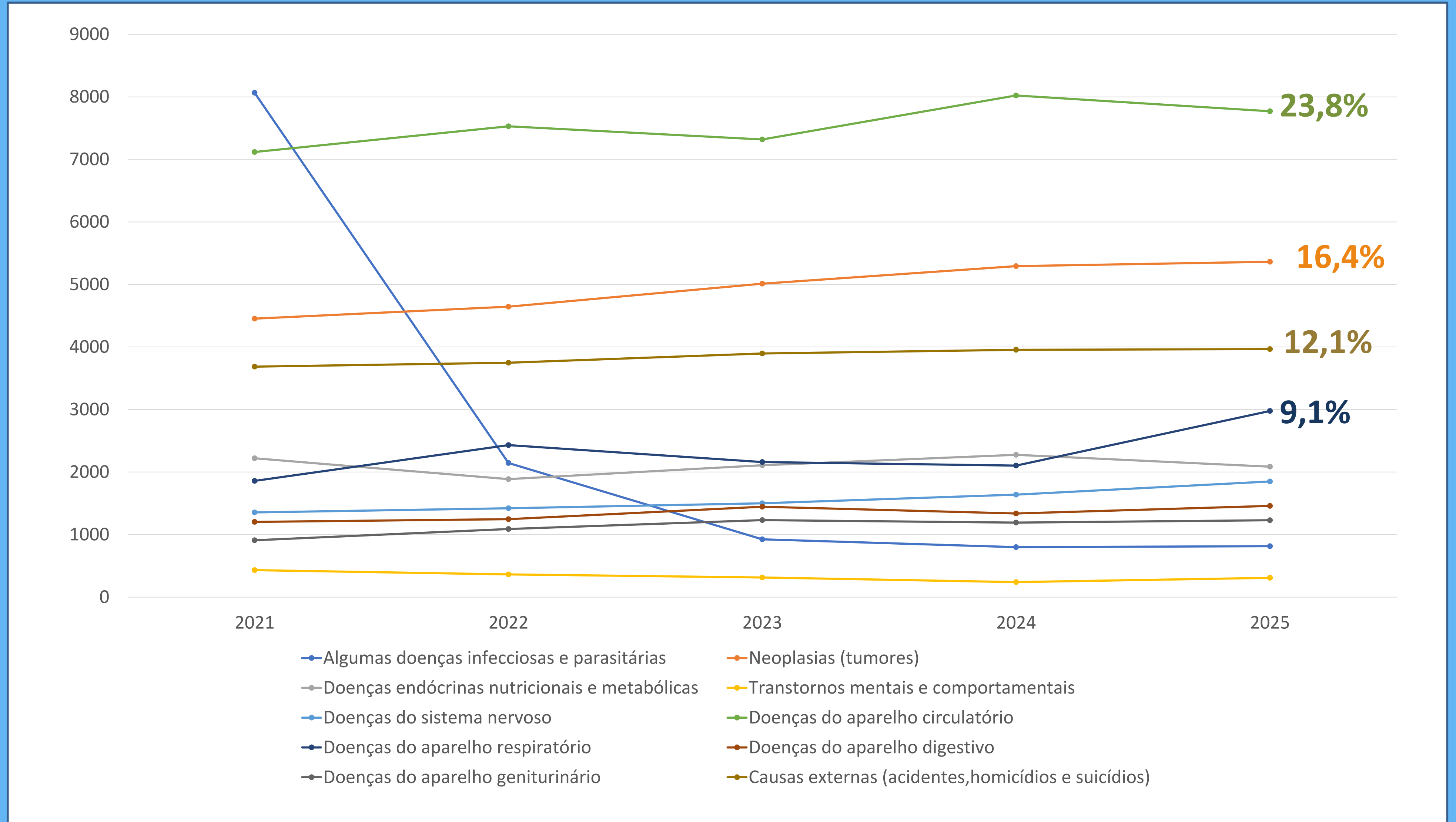



Morbidade Hospitalar

Série Histórico 2021 – 2025

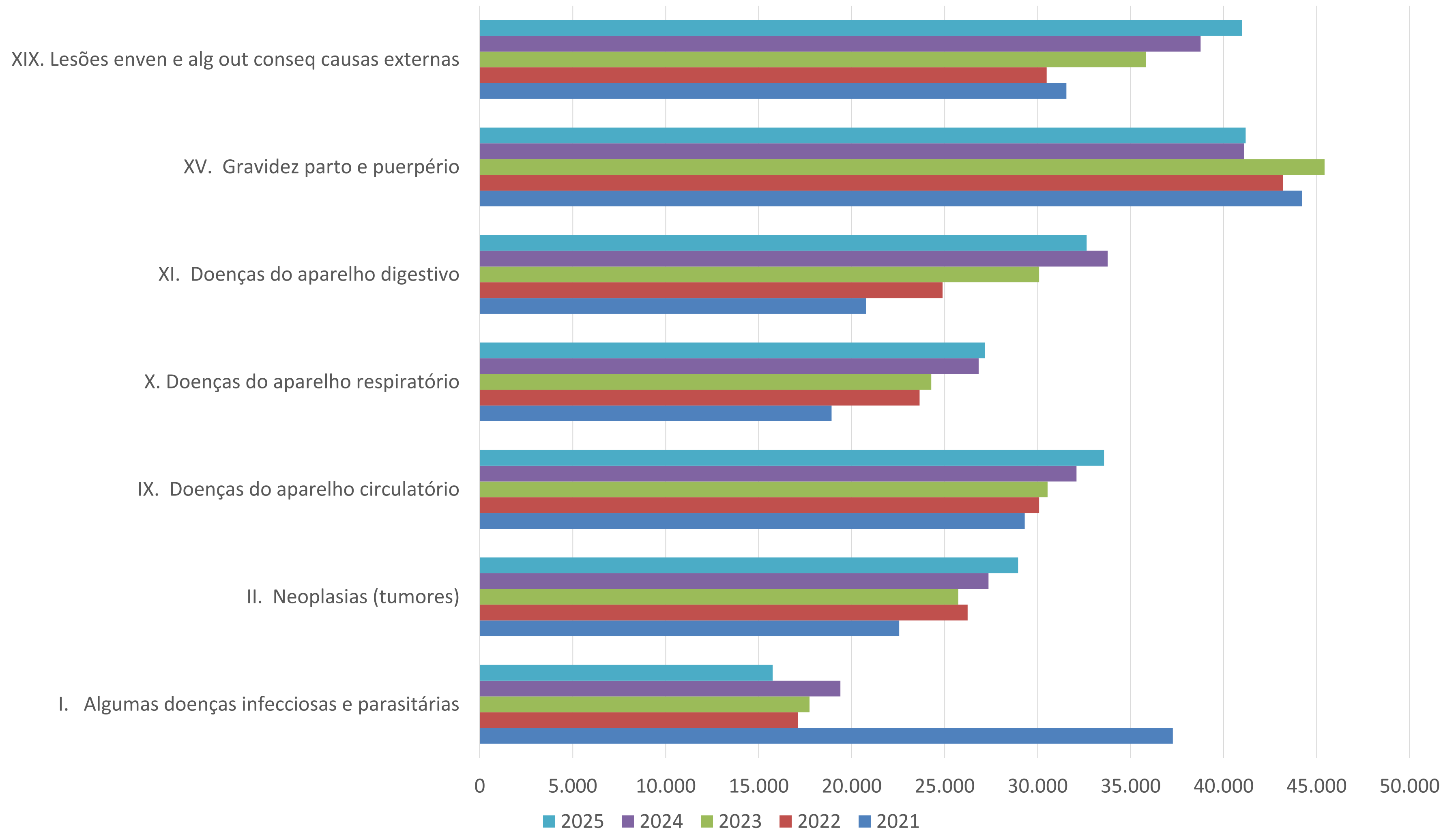



GOVERNO DO ESTADO
DO ESPÍRITO SANTO
Secretaria da Saúde

Óbitos Maternos

Série histórica 2018 – 2025

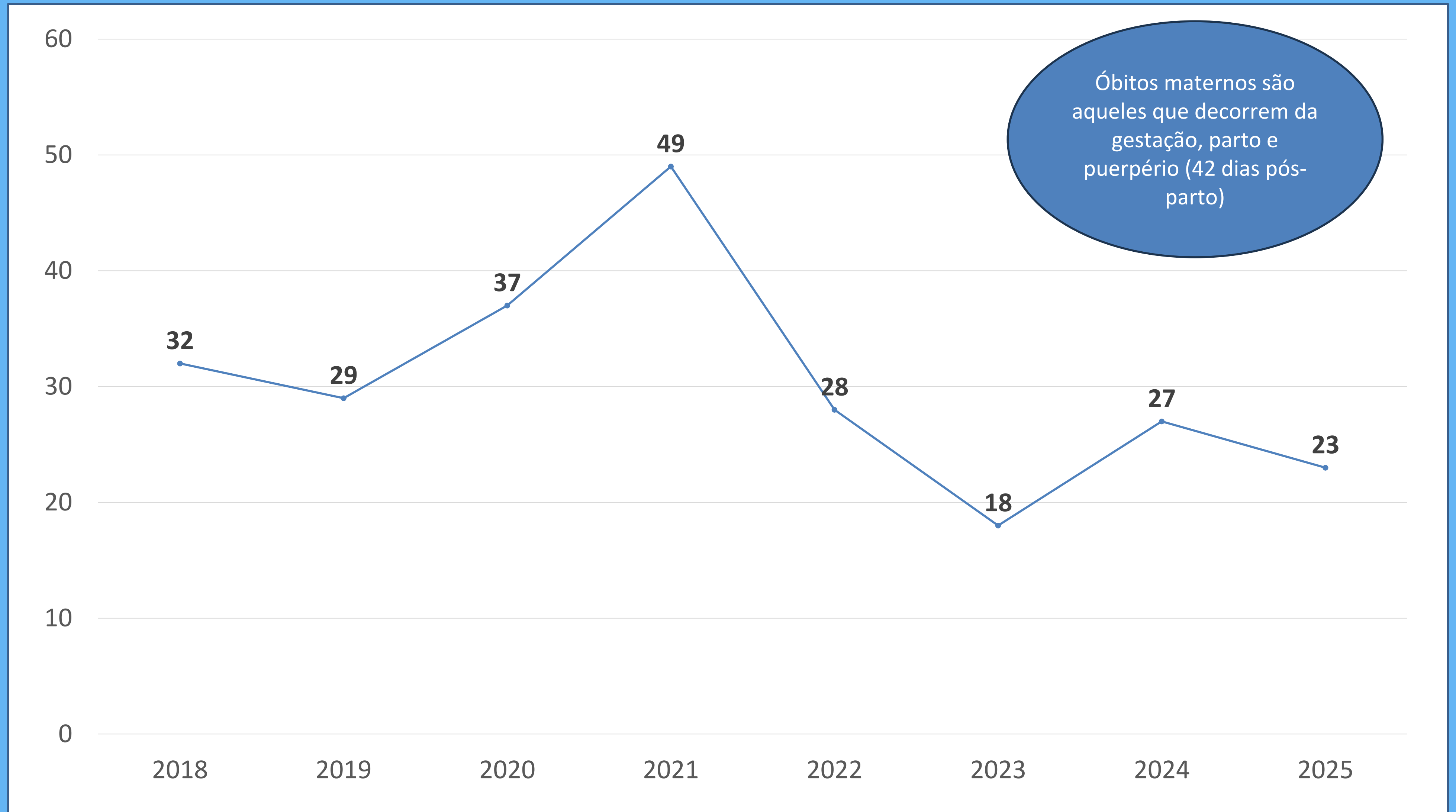



GOVERNO DO ESTADO
DO ESPÍRITO SANTO
Secretaria da Saúde

Óbitos Infantis

Série histórica 2018 – 2025

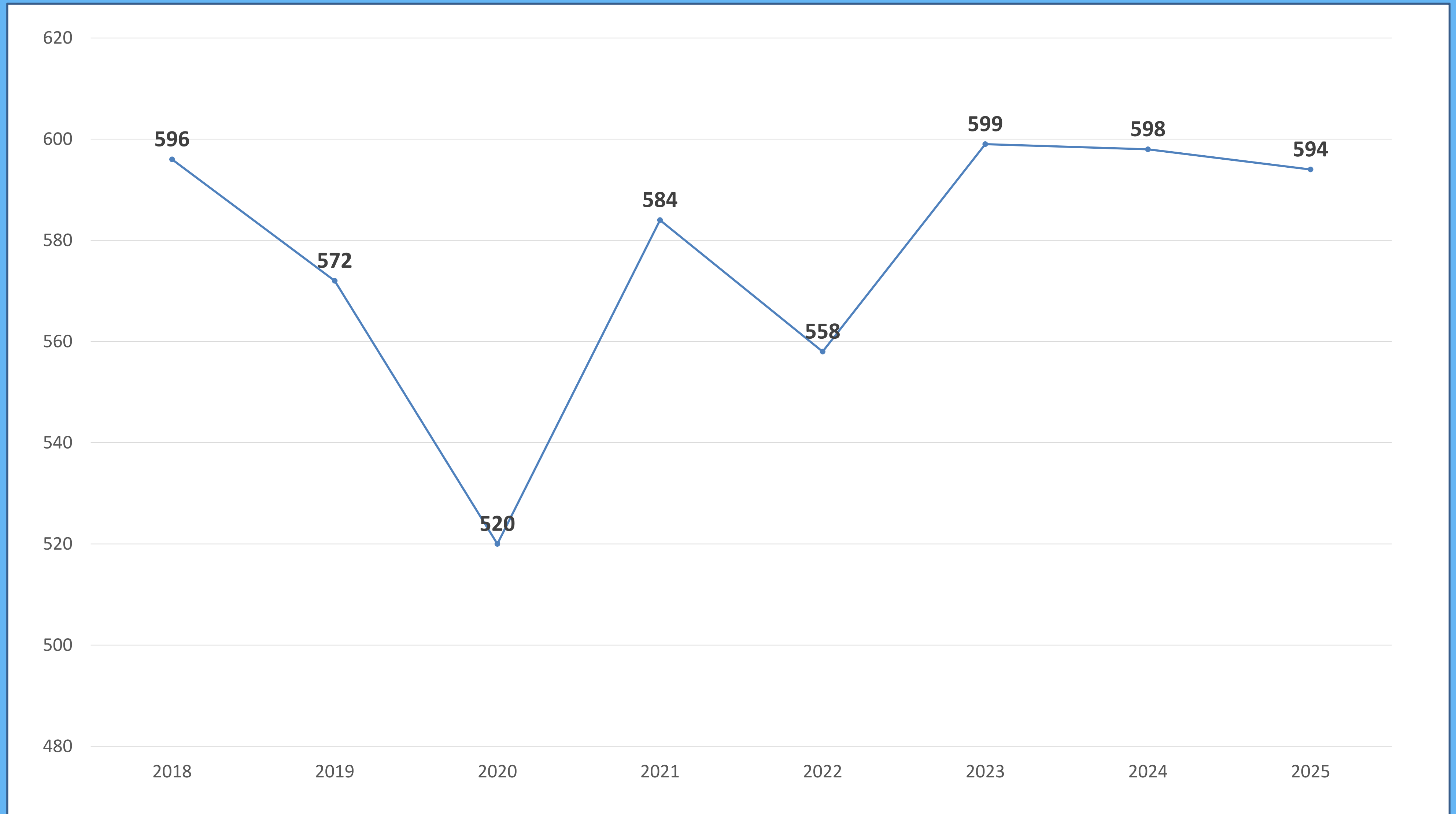



GOVERNO DO ESTADO
DO ESPÍRITO SANTO
Secretaria da Saúde

Óbitos Infantis

Plano de Redução da Mortalidade Infantil

Gestão e Vigilância

- ✓ IA para investigação de óbitos
- ✓ Qualificação profissionais
- ✓ Pesquisa satisfação da gestante
- ✓ Comitês Mortalidade Estadual e Regionais

Atenção Especializada em Saúde

- ✓ Qualificação para assistência ao parto
- ✓ Formação obstétrica equipes maternidades
- ✓ Protocolo *Near Miss*
- ✓ Ambulatórios Regionais de Alto Risco



Atenção Primária

- ✓ Implantar SADEC (Sistema Apoio Decisão Clínica)
- ✓ Educação permanente – qualificação pré-natal
- ✓ Apoio Institucional para implantação de boas práticas nas ESF





Gestão de Pessoas



GOVERNO DO ESTADO
DO ESPÍRITO SANTO
Secretaria da Saúde

Trabalhadores da SESA

Vínculo	Dezembro 2022	%	Dezembro 2023	%	Dezembro 2024	%	Dezembro 2025	%
Efetivos	4.063	41,3	3.746	38,6	3.483	44,8	3.223	42,9
Contratação Temporária	5.128	52,2	5.405	55,6	3.729	48,0	3.792	50,4
Outros*	640	6,5	562	5,8	558	7,2	503	6,7
Total	9.831	100,0	9.713	100,0	7.770	100,0	7.518	100,00

*Comissionados, estagiários, requisitados, residentes, voluntários militares



Participação e Controle Social



GOVERNO DO ESTADO
DO ESPÍRITO SANTO
Secretaria da Saúde

Conselho Estadual de Saúde

Conselho Estadual de Saúde	3º Quadrimestre 2025	Total do ano 2025
Reuniões Ordinárias	04	11
Reuniões Extraordinárias	01	01
Reuniões de Comissões e Comitês	17	36
Resoluções	08	62
Recomendações/Moções	-	08
Reuniões da Mesa Diretora	04	11
Agendas e Eventos CES/CNS	19	59
Capacitações/Projeto CMS/CES	05	14



GOVERNO DO ESTADO
DO ESPÍRITO SANTO
Secretaria da Saúde

Conselho Estadual de Saúde

Principais deliberações no 3º Quadrimestre 2025:

- ✓ **Comprovação da apresentação do Relatório Detalhado do Quadrimestre Anterior – RDQA 1º e 2º quadrimestres de 2025 (Resolução 1.429) .**
- ✓ **Aprovação da apresentação do Plano de Ação Estadual do Programa Especial de Saúde Rio Doce – 2025-2027 (Resolução 1.427)**
- ✓ **Aprovação da substituição de membros titulares e suplentes da Mesa de Negociação Permanente do SUS - MENP – SUS – ES (Resolução 1.426)**
- ✓ **Aprovação da indicação de conselheiros para composição das Comissões Permanentes do CES-ES (Resolução 1.415)**
- ✓ **Aprovação da criação da Mostra Anual “Motiva+, Vozes do SUS” (Resolução 1.411)**



GOVERNO DO ESTADO
DO ESPÍRITO SANTO
Secretaria da Saúde

Conselho Estadual de Saúde

Posse dos novos conselheiros

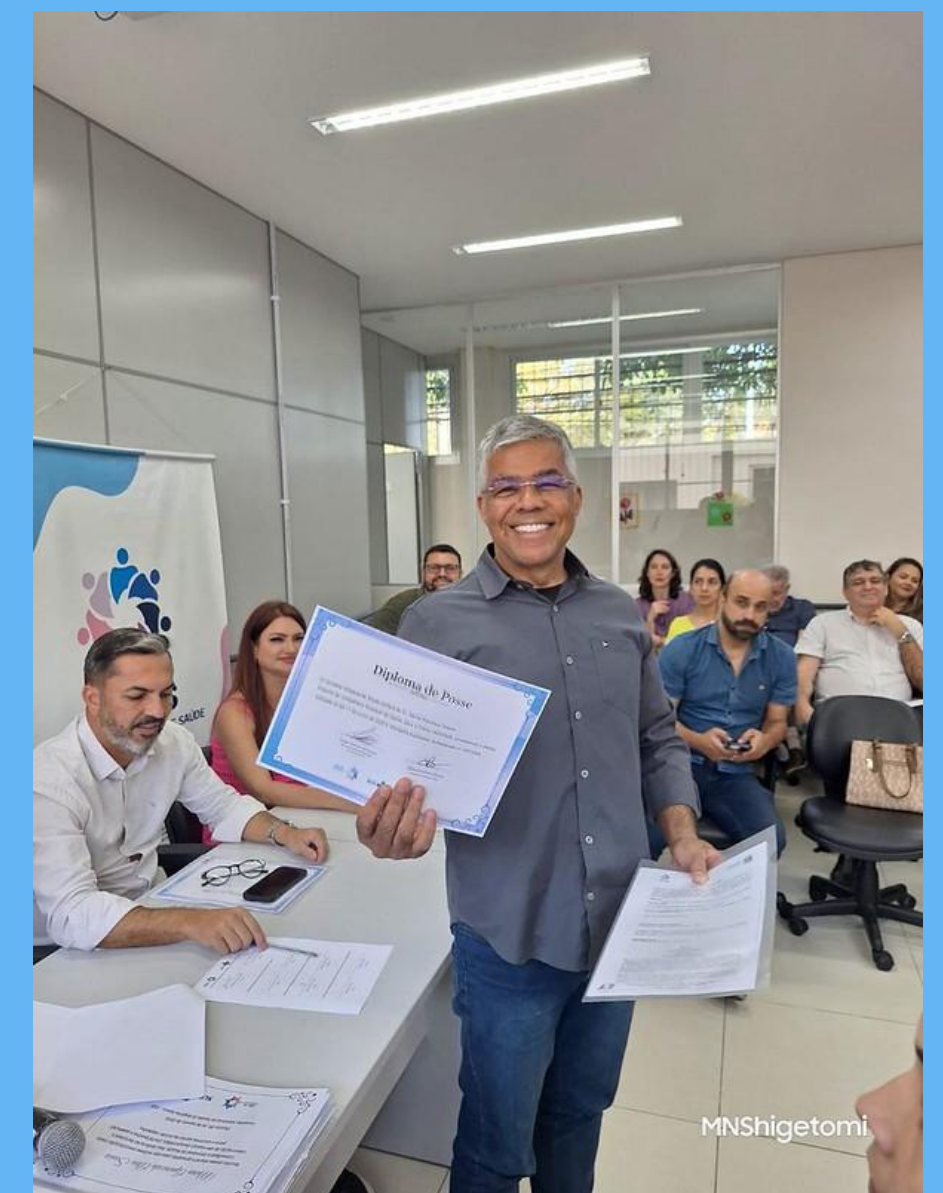



GOVERNO DO ESTADO
DO ESPÍRITO SANTO
Secretaria da Saúde

Conselho Estadual de Saúde



Última reunião do CES - 2025



6º Encontro Nacional - Comissões de Educação Permanente - Brasília



Reunião do CES com Secretário Tyago



Assinatura de Termo de Compromisso - Policlínica da Serra



GOVERNO DO ESTADO
DO ESPÍRITO SANTO
Secretaria da Saúde

Conselho Estadual de Saúde

✓ 18ª Conferência Nacional de Saúde – julho de 2027

- ✓ Etapas Municipais - março a julho/2026
- ✓ Etapas Regionais – janeiro a abril/2027
- ✓ Conferências Livres - janeiro a abril/2027
- ✓ Etapa Estadual – Julho/2027

RESOLUÇÃO CES Nº 1431/2026

O CONSELHO ESTADUAL DE SAÚDE - CES/ES, no uso de suas atribuições capituladas na Lei Federal Nº 8.142, de 28 de dezembro de 1990, Lei Estadual Nº 7.964 com as modificações estabelecidas pela Lei Estadual 10.598 de 08 de dezembro de 2016, e em consonância com às deliberações do Pleno do Conselho Estadual de Saúde/ES, em sua 272ª Reunião Ordinária, reunida no dia 26 de fevereiro de 2026.

RESOLVE:

Art.1º APROVAR AS Etapas da 18ª **CONFERÊNCIA NACIONAL DE SAÚDE** - Brasil das Brasileiras e dos Brasileiros: SUS e Soberania - Cuidar do Povo é Cuidar do Brasil, conforme a seguir:

- Etapas Municipais: de 16 de Março a 04 de Julho/2026
- Etapas Regionais: de Janeiro a Abril/2027
- Conferências Livres: de Janeiro a Abril/2027
- Conferência Estadual: de Janeiro a Abril/2027
- Conferência Nacional: Primeira quinzena de Julho/2027

Art.2º Esta Resolução entra em vigor na data de sua publicação.

Art.3º O conteúdo desta Resolução, na íntegra, está disponibilizado no endereço eletrônico: www.saude.es.gov.br

Vitória - ES, 26 de fevereiro de 2026.

ITAMAR FRANCISCO TEIXEIRA
Presidente do Conselho Estadual de Saúde/ES

Homologo a Resolução Nº. 1431/2026 nos termos da Lei Nº. 8.142, de 28 de dezembro de 1990, de acordo com a delegação contida no Art. 1º, § 1º da Lei Nº. 7.964, de 27 de dezembro de 2004, publicada em 29 de dezembro de 2004.

TYAGO RIBEIRO HOFFMANN
Secretário de Estado da Saúde/ES





GOVERNO DO ESTADO
DO ESPÍRITO SANTO
Secretaria da Saúde

Ouvidoria



Classificação da Demanda	3º Quadrimestre 2025	%	Total do ano 2025	%
Reclamações	2.528	36,3	6.342	34,7
Solicitações	3.046	43,7	8.671	47,5
Denúncias	403	5,8	1.312	7,2
Informações	118	1,7	372	2,0
Sugestões	25	0,8	59	0,3
Elogios	760	10,9	1.271	7,0
Comunicação de Irregularidade	81	1,2	229	1,3
Total	6.961	100,0	18.256	100,0

Auditorias





GOVERNO DO ESTADO
DO ESPÍRITO SANTO
Secretaria da Saúde

Auditorias Realizadas

Produção Auditorias	3º Quadrimestre	Ano 2025
Concluídas	24	32
Em andamento	08	35
TOTAL	32	67





Auditorias Concluídas - 3º Quadrimestre 2025

Demandante	Serviço Auditado	Objeto da Auditoria	Conclusões/Recomendações
GAS	Farmácias Cidadãs (Vitória, Serra, Vila Velha, Aracruz, Cariacica, V.N. do Imigrante, N. Venécia, Linhares, Colatina, Castelo, Guaçuí e Cachoeiro Itapemirim)	Avaliar a distribuição de medicamentos , identificar causas da escassez , examinar os sistemas de gestão e os mecanismos de controle , com vistas ao aprimoramento da governança e à qualificação dos serviços prestados.	Recomendações acerca de fluxos e processos de trabalho para melhoria do controle de estoque, dispensação dos medicamentos, otimização de recursos e melhor atendimento ao usuário.
GAS	Terapia Renal Substitutiva –TRS Região Metropolitana	Verificar regularidade e conformidade dos atendimentos realizados pelos prestadores de serviço de TRS na região metropolitana, de forma a apurar a estrutura de atendimento, capacitação de profissionais , entre outros	Alinhar escopo contratual, serviços prestados e produção registrada no SIA/SUS Formalizar protocolos assistenciais conforme definido pela VISA Integrar clínicas, hospitais e regulação estadual
GAS	Hemocentros Região Central e Região Norte	Verificar o cumprimento da legislação sobre doação de sangue, os processos internos, a estrutura física , as ações de captação de doadores e a existência e frequência de solicitações de hospitais privados ou hemocentros externos.	Fortalecer controles de rastreabilidade e formalização digital de registros Padronizar fluxos interinstitucionais com hospitais atendidos Manter conformidade permanente às RDC 34/2014 e 222/2018



Auditorias Concluídas - 3º Quadrimestre 2025

Demandante	Serviço Auditado	Objeto da Auditoria	Conclusões/Recomendações
Gab. SESA	Hospitais Próprios (HABF, HEDDS, HESVV, HEAC, HEC, HINSG, HSJC, UIJM, HMSA, HJSN, HRAS, HDAMF)	Examinar a conformidade e a eficiência dos procedimentos de aquisição de bens e serviços hospitalares, bem como a interface operacional entre compras, almoxarifado e farmácias hospitalares.	Recomendações acerca de fluxos e processos de trabalho para melhoria do controle de estoque, aquisição de medicamentos e insumos, otimização de recursos e melhor atendimento ao usuário.
Demandante	Serviço Auditado	Objeto da Auditoria	Conclusões/Recomendações
Gab. SESA	Hospital Infantil São Francisco de Assis HIFA Cachoeiro do Itapemirim	Atender à solicitação do Ministério Público de Cachoeiro de Itapemirim, conforme reclamações/denúncias recebidas na SESA. Avaliar a qualidade da assistência prestada à paciente R.L.M.A , durante sua internação no hospital	Demanda sob sigilo da LGPD e sigilo médico.
Demandante	Serviço Auditado	Objeto da Auditoria	Conclusões/Recomendações
Gab. SESA	Hospital Infantil São Francisco de Assis HIFA Cachoeiro do Itapemirim	Atender à solicitação do Ministério Público do Estado do Espírito Santo, no âmbito da Notícia de Fato nº 2025.0013.1908-16, por meio da avaliação da qualidade do atendimento prestado aos pacientes do Hospital Infantil Francisco de Assis (HIFA), com ênfase na assistência fornecida à paciente S.G.A , bem como da apuração das condições de funcionamento da maternidade, especialmente quanto à superlotação e ausência de leitos hospitalares..	Demanda sob sigilo da LGPD e sigilo médico.



Auditorias Concluídas - 3º Quadrimestre 2025

Demandante	Serviço Auditado	Objeto da Auditoria	Conclusões/Recomendações
Gab. SESA	Apuração das circunstâncias clínicas e fáticas relativas ao óbito do paciente L.P.	Apurar circunstâncias clínicas e fáticas que levaram ao óbito do paciente L.P , conforme dados narrados nos documentos recebidos pela SESA, em sede de representação.	Demanda sob sigilo da LGPD e sigilo médico.
Demandante	Serviço Auditado	Objeto da Auditoria	Conclusões/Recomendações
Gab. SESA	CREFES Apuração de denúncia trazida pela Direção sobre venda de cadeiras doadas pelo Estado.	Atender à solicitação da Direção do CREFES, sobre suposta prática de venda de cadeiras, por usuários do SUS	Maior rigidez aos Termos de Doação de equipamentos fornecidos pelo Centro, de forma que passem a conter cláusulas de reversão e de inalienabilidade dos equipamentos doados, com o intuito de prevenir a comercialização indevida de equipamentos fornecidos de boa-fé pelo Estado aos cidadãos.
Demandante	Serviço Auditado	Objeto da Auditoria	Conclusões/Recomendações
Gab. SESA	Hospital São José Apuração de circunstâncias clínicas de parto	Apurar circunstâncias clínicas e administrativas relacionadas à assistência obstétrica prestada em parto que resultou em lesões físicas na parturiente e recém-nascido.	Demanda sob sigilo da LGPD e sigilo médico.



Judicialização em Saúde



GOVERNO DO ESTADO
DO ESPÍRITO SANTO
Secretaria da Saúde

Judicialização - Processos recebidos

Série histórica 2016 – 2025

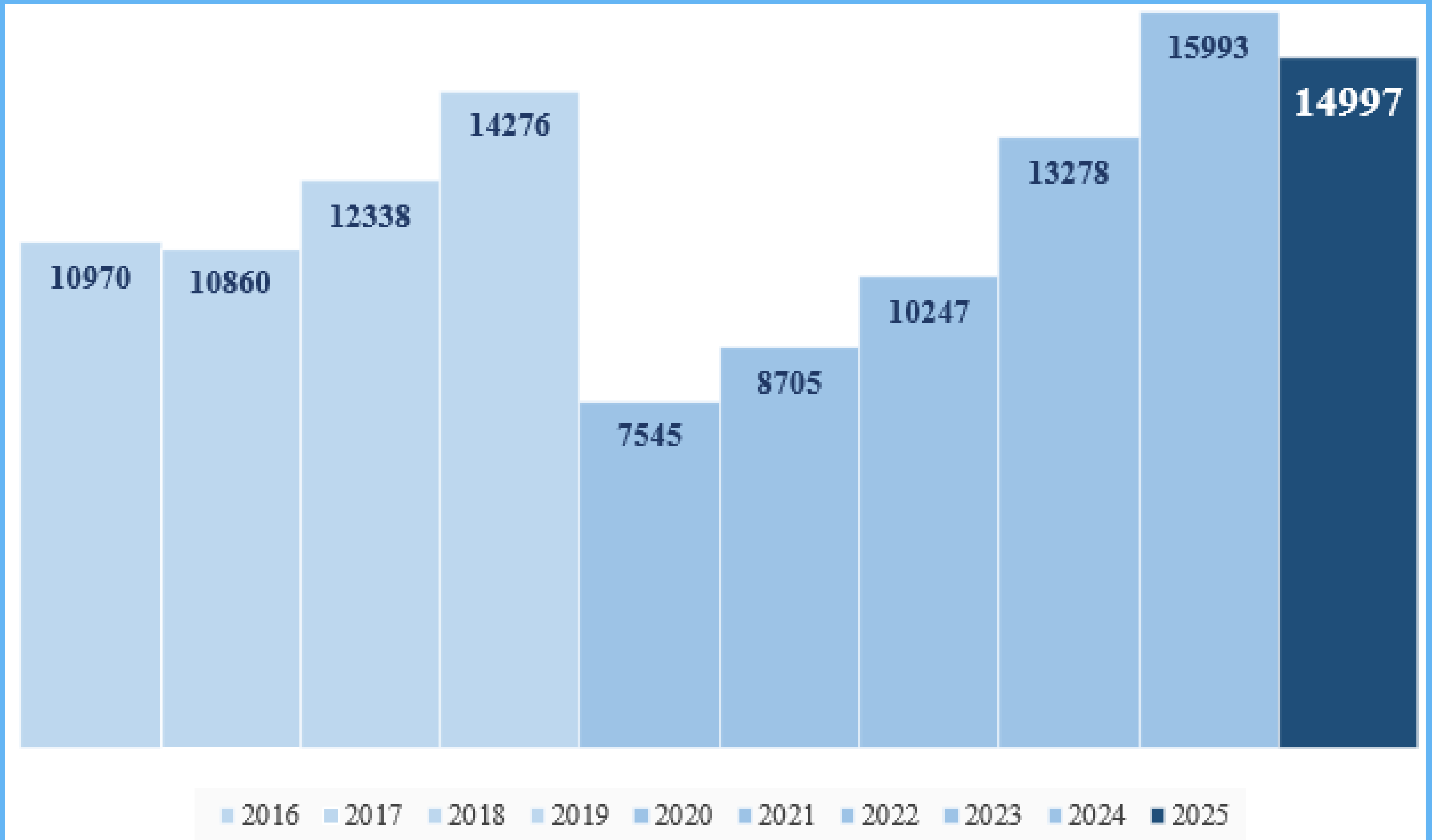



GOVERNO DO ESTADO
DO ESPÍRITO SANTO
Secretaria da Saúde

Judicialização – 2021/2025

Demandas judiciais para (regulação) acesso a consultas e exames e internações clínicas

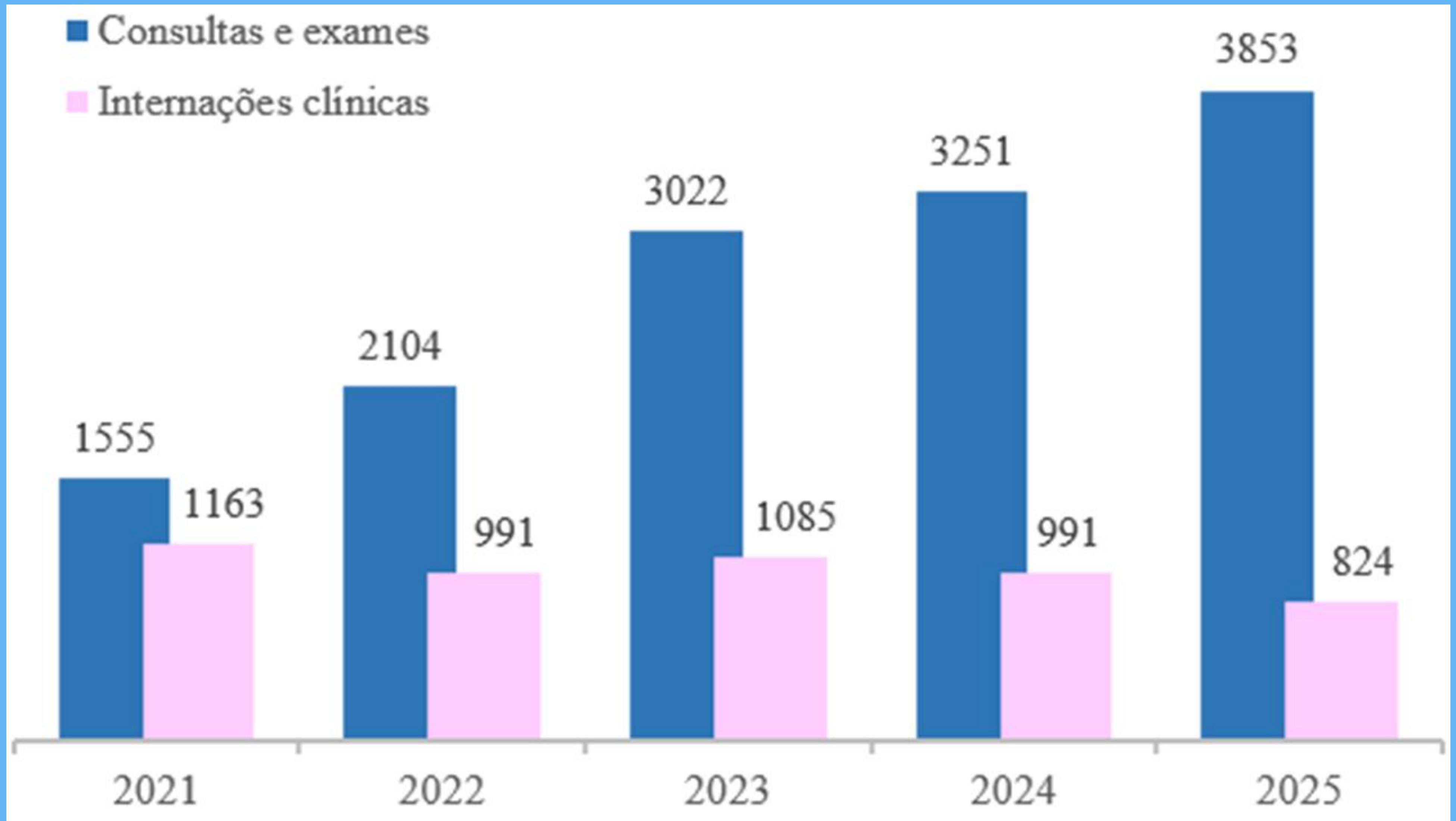



GOVERNO DO ESTADO
DO ESPÍRITO SANTO
Secretaria da Saúde

Judicialização

Despesas (diretas) com demandas judiciais, comparativo 2024-2025

Item	2024 (R\$)	2025(R\$)	Variação (%)
Medicamentos	102.741.100,26	93.079.216,44	-9,4
Serv. Med./Odont./Lab.	15.407.311,38	16.714.242,01	8,5
Leitos – Saúde Mental	19.398.441,44	16.149.273,30	-16,7
Leitos – UTI/UTIN/Enf.	-	-	-
Cirurgias	4.799.488,07	3.694.787,00	-23,0
Serv. Home Care	4.606.444,61	6.726.501,52	46,0
Mat. Destinados ASO (Ação Social)	5.913.814,02	6.597.098,28	11,6
Mat. Hospitalares(pacientes em cuidados domiciliares)	2.484.692,28	1.384.008,92	-44,3
Outros	1.948.896,22	1.697.515,26	-12,89
TOTAL	157.300.188,28	146.042.642,73	-7,2



GOVERNO DO ESTADO
DO ESPÍRITO SANTO
Secretaria da Saúde

Judicialização - Estratégias de enfrentamento e racionalização

**Centro de
Negociação
Preventiva em
Saúde**

**Observatório
Capixaba de
Direito à Saúde**

**Painel de
Acompanhamento
de Pacientes SUS**

**Linha de defesa
em saúde mental**



GOVERNO DO ESTADO
DO ESPÍRITO SANTO
Secretaria da Saúde

Congresso Brasileiro Médico Jurídico da Saúde

03 a 05 de Setembro de 2025





Rede SUS -ES

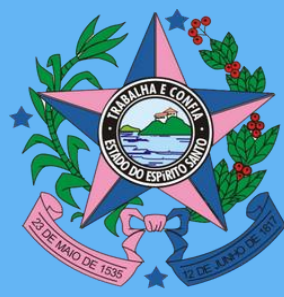

GOVERNO DO ESTADO DO ESPÍRITO SANTO
Secretaria da Saúde

Rede SUS – ES

✓ Rede Própria:

- 16 hospitais
- 04 Núcleos Regionais Especialidades – CRE
- 01 Centro Reabilitação Física – CREFES
- 03 Centros Atenção Psicossocial
- 02 Unidades Cuidar Regionais
- 18 Residências Terapêuticas
- 02 Centros de Referência em Saúde do Trabalhador – CEREST

✓ Rede Complementar:

- 27 hospitais filantrópicos
- 01 Hospital Federal – HUCAM
- 02 hospitais municipais – Cariacica e Serra
- 02 APAE's – Vitória e Cachoeiro de Itapemirim
- 01 Pestalozzi - Guarapari

Hospitais Estaduais, Filantrópicos, Municipais, Privados e Federal

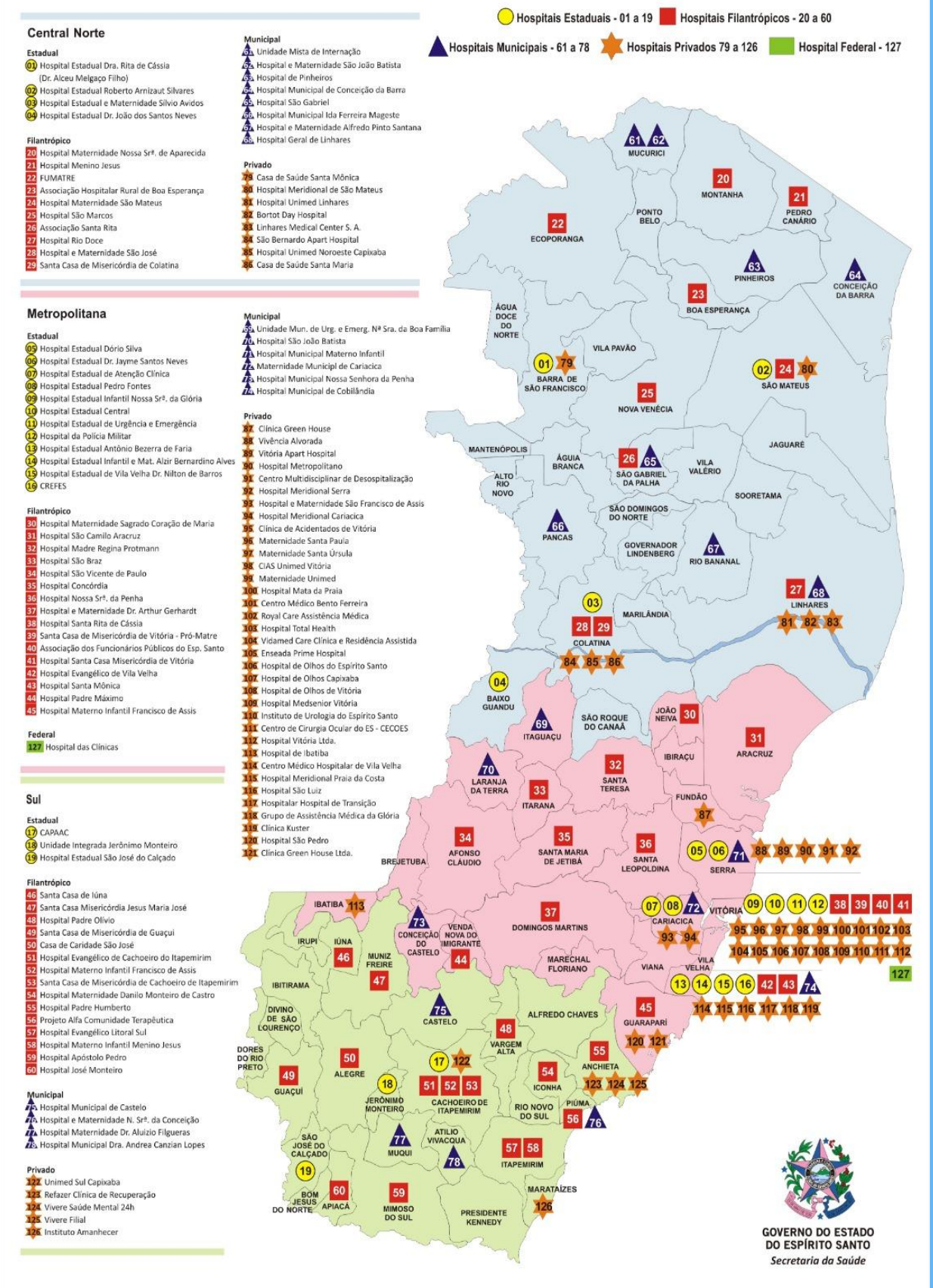

✓ Rede Credenciada

- 18 clínicas de saúde mental
- 11 hospitais para compra de leito (enfermaria e UTI)



GOVERNO DO ESTADO
DO ESPÍRITO SANTO
Secretaria da Saúde

Rede SUS – ES

✓ Produção Assistencial

Gestão Estadual	Ano 2021	Ano 2022	Ano 2023	Ano 2024	Ano 2025
Ambulatorial	46.595.855	49.358.402	52.252.984	57.934.048	60.594.001
Hospitalar	134.623	166.179	207.270	222.712	237.886

SUS ES	Ano 2021	Ano 2022	Ano 2023	Ano 2024	Ano 2025
Ambulatorial	76.270.213	86.550.945	93.467.090	100.907.316	110.637.828
Hospitalar	376.099	245.552	288.157	299.052	318.946



GOVERNO DO ESTADO
DO ESPÍRITO SANTO
Secretaria da Saúde

SAMU 192

Setembro a Dezembro/2025

✓ 44.281 envio de ambulâncias
(7.182 – USA/ 37.009 – USB)

✓ 369 envio de ambulância/dia

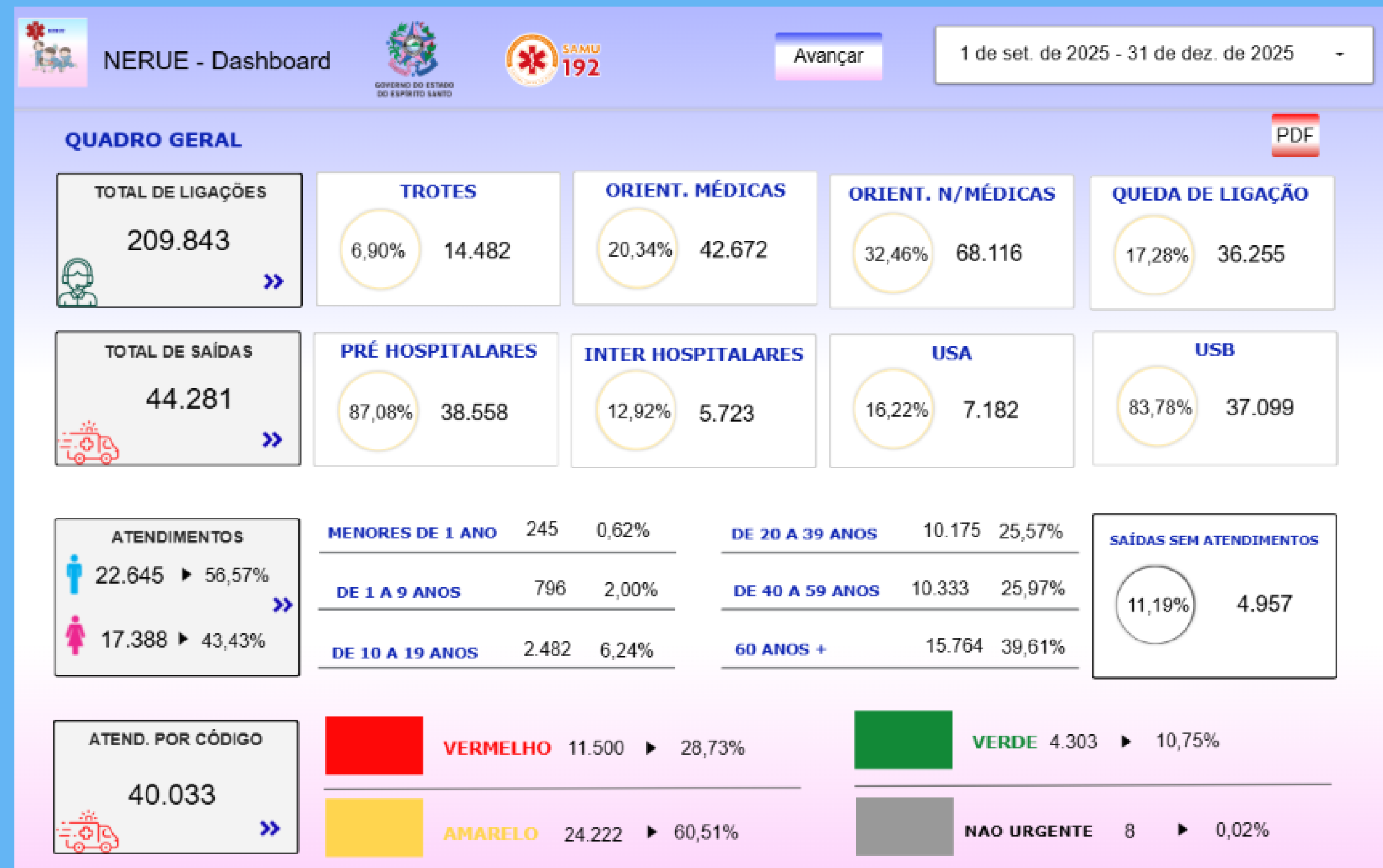



GOVERNO DO ESTADO
DO ESPÍRITO SANTO
Secretaria da Saúde

SAMU 192

- ✓ 100% de cobertura
- ✓ 92 Unidades de Suporte Básico (USB),
- ✓ 24 Unidades de Suporte Avançado (USA)
- ✓ 01 unidade Aeromédica
- ✓ 1.484 profissionais em atividade



- ✓ Aplicativo 192 Fácil



GOVERNO DO ESTADO
DO ESPÍRITO SANTO
Secretaria da Saúde

Maio Amarelo: SAMU 192 realiza simulado de acidente de trânsito na Serra



Atenção Primária em Saúde





GOVERNO DO ESTADO
DO ESPÍRITO SANTO
Secretaria da Saúde

Equipes de Atenção Primária/Estratégica de Saúde da Família

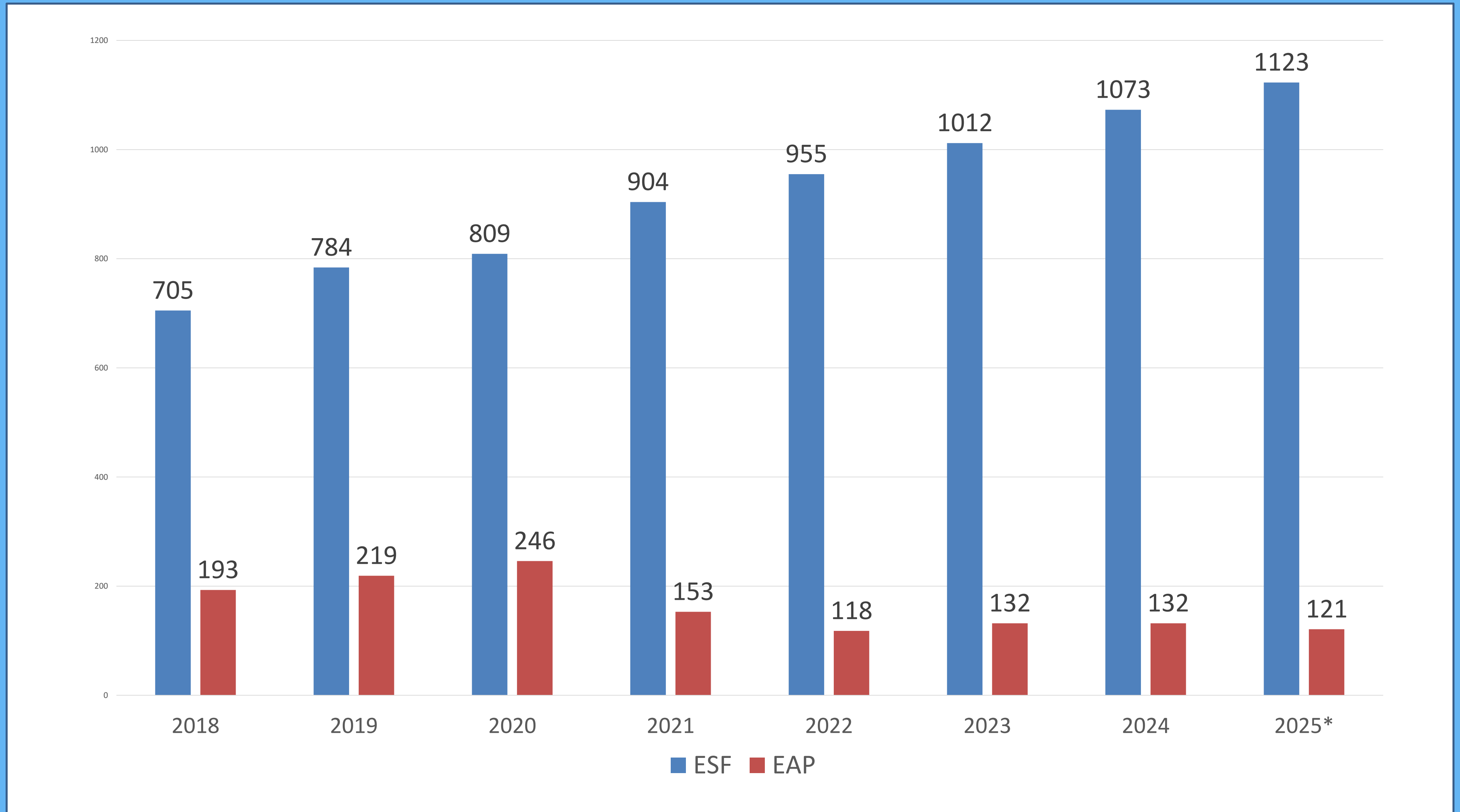



Assistência Farmacêutica



GOVERNO DO ESTADO
DO ESPÍRITO SANTO
Secretaria da Saúde

Farmácia Cidadã

- ✓ 13 Farmácias Cidadãs
- ✓ 128.583 processos ativos
- ✓ 301 itens padronizados

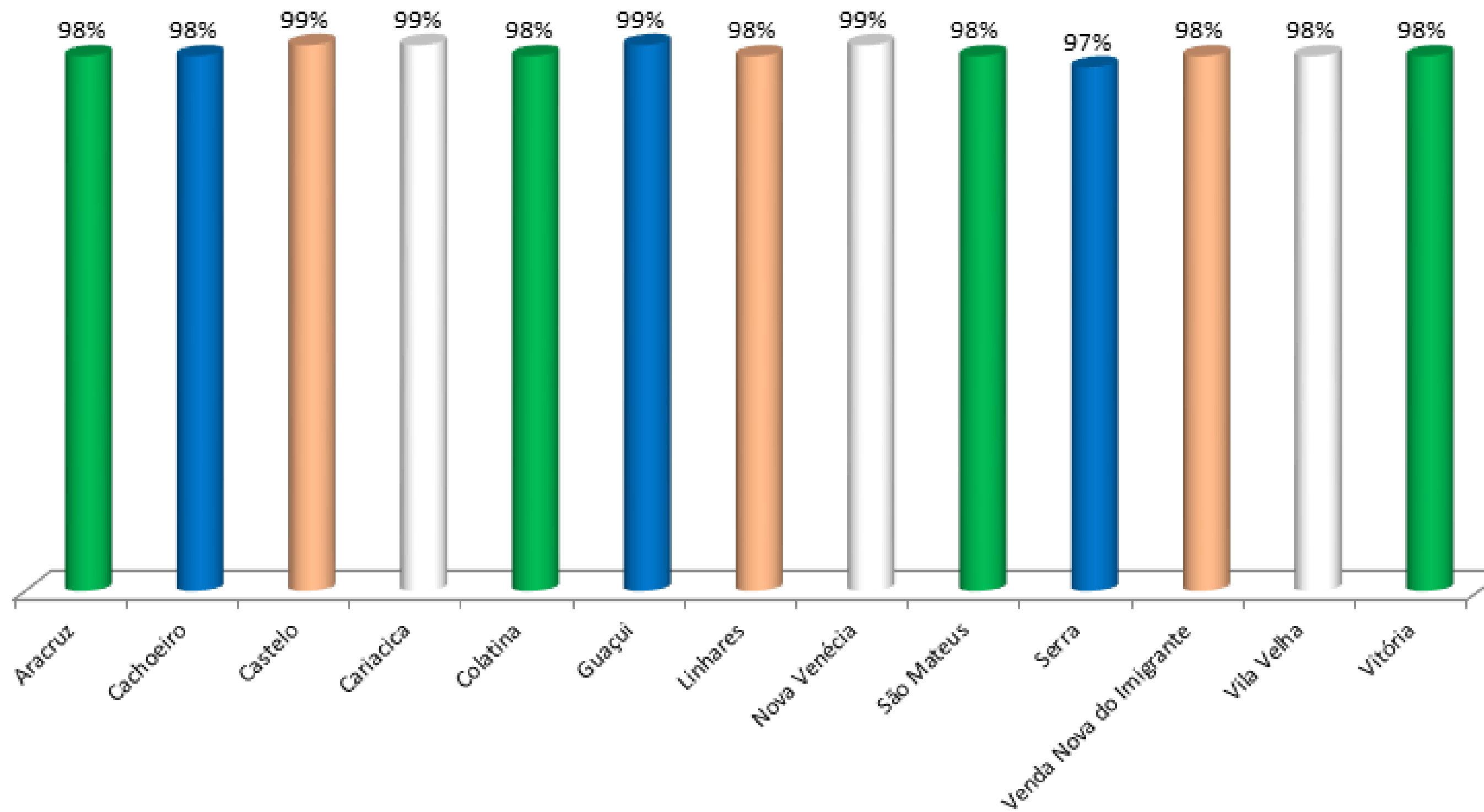



ICEPI

**Instituto Capixaba de Ensino
Pesquisa e Inovação em Saúde**



GOVERNO DO ESTADO
DO ESPÍRITO SANTO
Secretaria da Saúde

Programa de Residências em Saúde

09 Residências Médicas

**09 Residências em Área
Profissional de Saúde**

Oferta 256 vagas/ano

252 vagas ocupadas

**375 residentes em
formação**

**183 residentes formando
em 2026**

Aprovação de + 2 residências para 2026:

- ✓ Residência Médica em Psiquiatria da Infância e Adolescência
- ✓ Residência Multi em Atenção Integral à Saúde na Infância e Adolescência

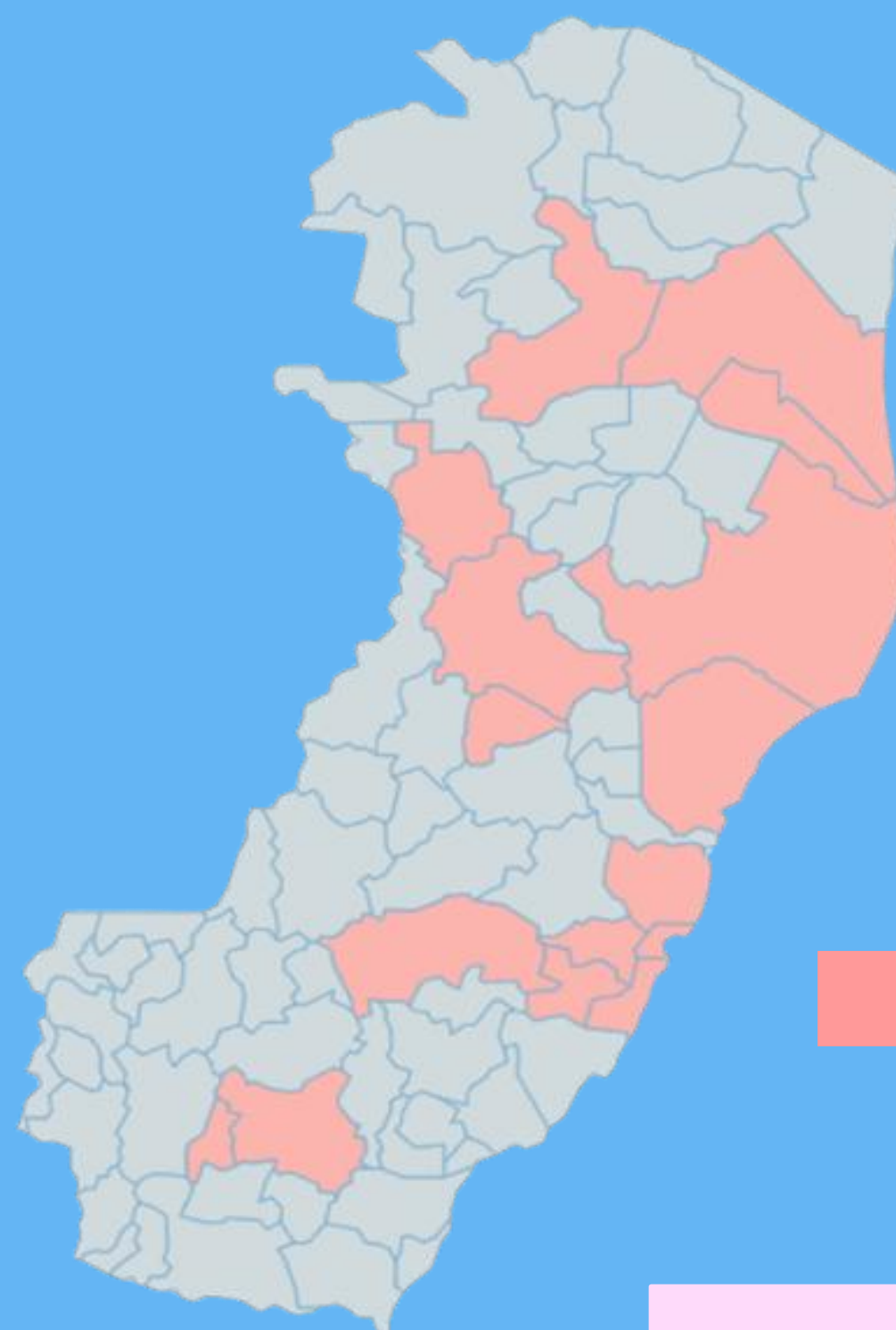

 Residências em Saúde Implantadas

Investimento de R\$ 980mil/ mês



GOVERNO DO ESTADO
DO ESPÍRITO SANTO
Secretaria da Saúde

Qualificação APS/Provimento

- ✓ 68 municípios
- ✓ 1.274 profissionais em formação
- ✓ 49,5% - Equipes de APS
- ✓ 75% - Equipes de Consultório na Rua
- ✓ 15,6% - Equipes de Saúde Bucal
- ✓ 105 Equipes Multiprofissionais na APS em 42 municípios do Estado



Programa de Gestão do Acesso e da Qualidade da Assistência nas Redes de Atenção à Saúde (PGAQ)



- ✓ 864 leitos operacionais cobertos
- ✓ 73.664 internações pelo NIR
- ✓ 10.140 pendências resolvidas pelo EGA
- ✓ Queda da média de permanência para 3,1 dias
- ✓ 395 leitos gerados como ganho com a redução do tempo de permanência



Vigilância em Saúde



GOVERNO DO ESTADO
DO ESPÍRITO SANTO
Secretaria da Saúde

Sífilis Congênita - Número Casos e Incidência/1.000 NV (2014 – 2025)

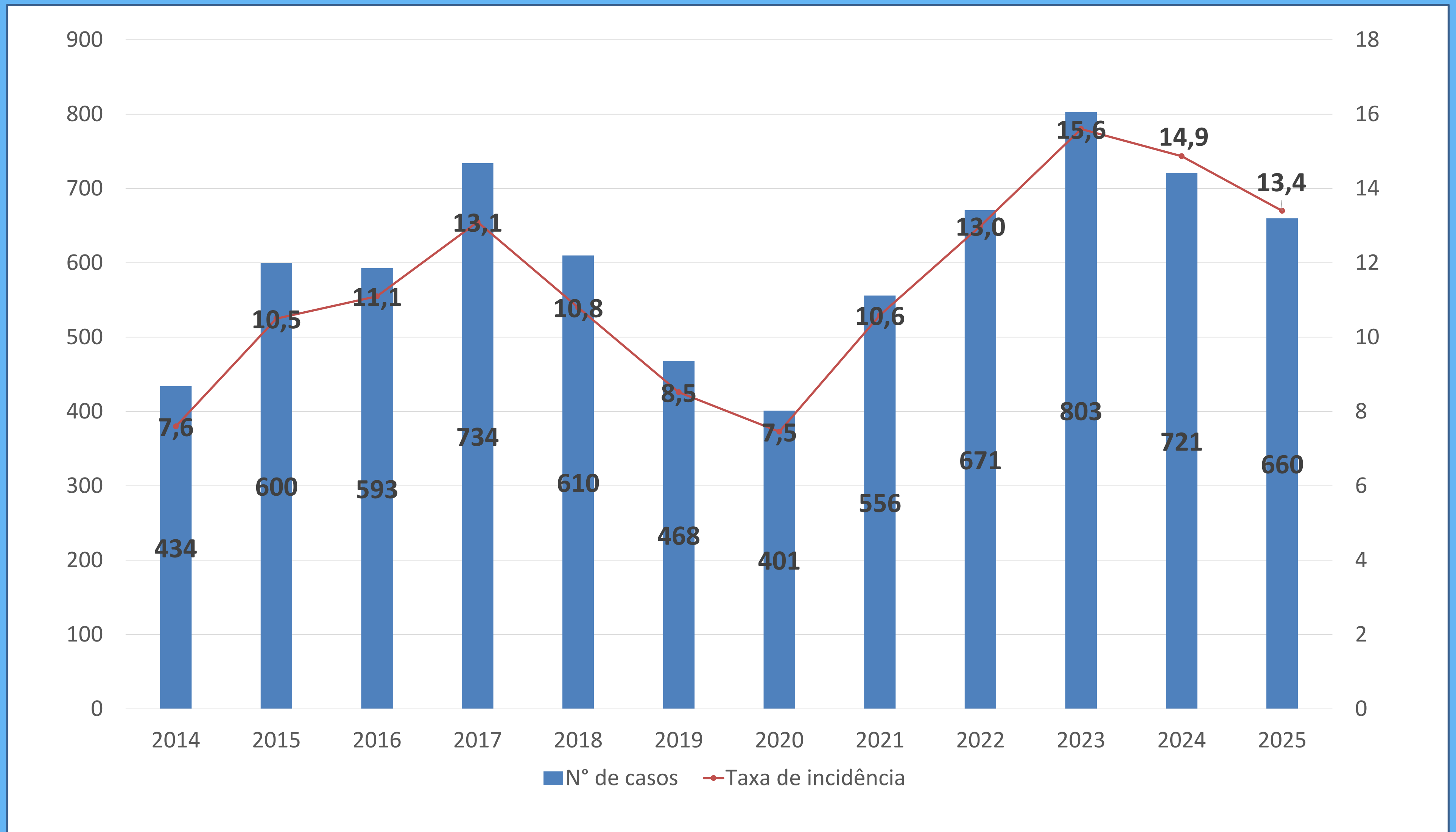



GOVERNO DO ESTADO
DO ESPÍRITO SANTO
Secretaria da Saúde

Sífilis Congênita - Estratégias para redução

CUIDAR DE
QUEM VOCÊ AMA
E DE QUEM
VOCÊ VAI AMAR
DEMAIS.

**VAMOS
FALAR SÉRIO?
É MUITO
FOFO!**



GOVERNO DO ESTADO
DO ESPÍRITO SANTO
Secretaria da Saúde



**Plano Estadual de
Enfrentamento da
SÍFILIS CONGÊNITA**



GOVERNO DO ESTADO
DO ESPÍRITO SANTO
Secretaria da Saúde



GOVERNO DO ESTADO
DO ESPÍRITO SANTO
Secretaria da Saúde

Cobertura Vacinal – 3º Quadrimestre

Menores de 2 ano/ Tipo de vacina	2022	2023	2024	2025
BCG	82,34	95,38	95,45	94,94
Tríplice Viral	59,79	86,04	93,86	94,89
Rotavírus	83,47	89,14	94,51	95,55
Hepatite A	80,35	87,25	86,82	90,80
Meningo C	83,85	87,45	93,62	91,93
Penta (DTP/Hib/HB)	56,53	86,10	94,30	89,07
Pneumo 10	62,07	91,41	97,23	90,52
Varicela	78,54	75,82	60,31	83,28
Poliomielite	56,45	86,72	93,85	88,01
Febre Amarela	67,28	74,01	73,12	70,16

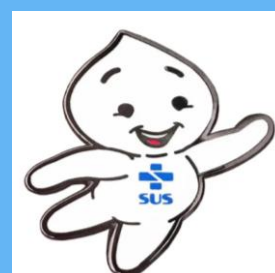

**Plano Estadual Recuperação
Metas de Coberturas Vacinais**



GOVERNO DO ESTADO
DO ESPÍRITO SANTO
Secretaria da Saúde

Cobertura Vacinal – HPV 2025



HPV: ainda dá tempo de se proteger

Jovens de **15 a 19 anos** ganharam **mais 6 meses** para tomar a vacina contra o HPV.

Estratégia de resgate prorrogada | Até o 1º semestre de 2026

Vacinar é prevenir hoje para proteger o futuro.



Cobertura Vacinal – Influenza 2025

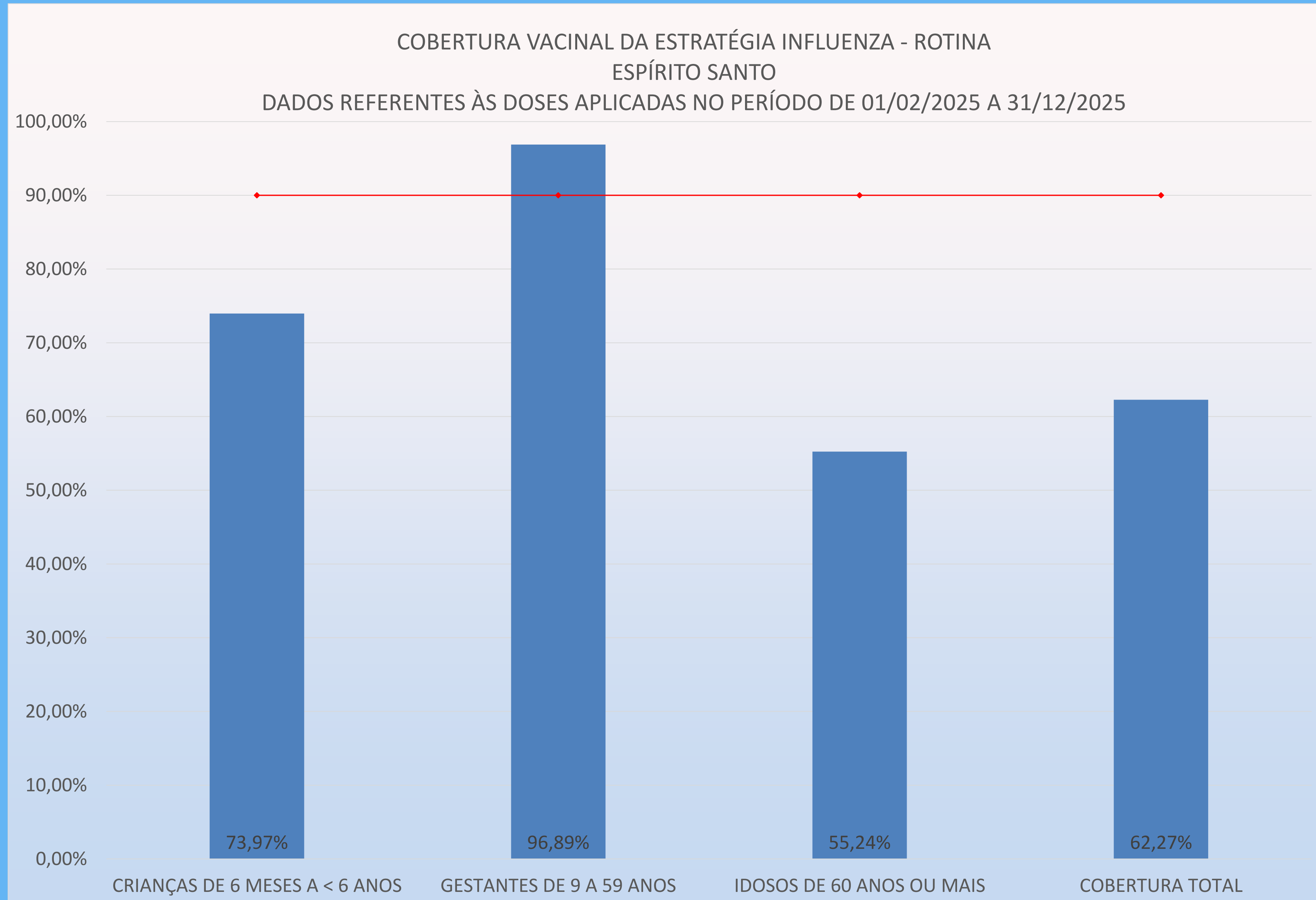



GOVERNO DO ESTADO
DO ESPÍRITO SANTO
Secretaria da Saúde

Cobertura Vacinal – Influenza 2026

COBERTURA VACINAL DA ESTRATÉGIA INFLUENZA - ROTINA
ESPÍRITO SANTO
DADOS REFERENTES ÀS DOSES APLICADAS NO PERÍODO DE 01/02/2026 A 07/05/2026

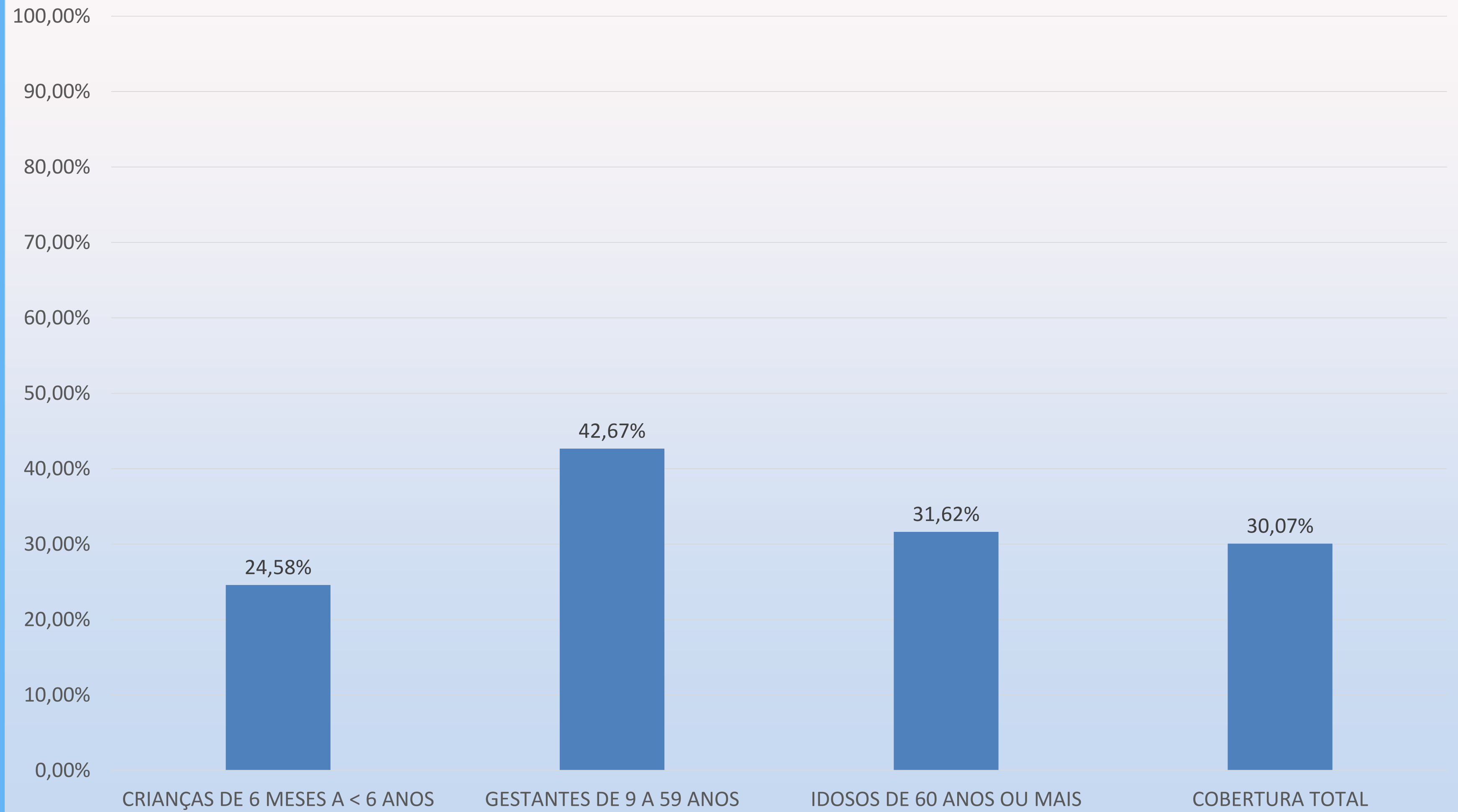



GOVERNO DO ESTADO
DO ESPÍRITO SANTO
Secretaria da Saúde

Vacina contra o vírus sincicial respiratório (VSR)

- ✓ Passa fazer parte do Calendário Nacional das Gestantes
- ✓ Para gestantes a partir da 28ª semana
- ✓ Redução de casos de bronquiolite em recém-nascido

13.935
doses disponibilizadas



**Está grávida?
Então é hora de se vacinar contra o vírus
sincicial respiratório (VSR)**

- A imunização vai prevenir a bronquiolite nos recém-nascidos
- A vacina é indicada para grávidas a partir da 28ª semana
- Dose única recomendável a cada nova gestação
- Podem tomar a vacina contra o VSR grávidas de todas as idades

Procure o posto de vacinação mais próximo.

TRABALHA.
VACINA
E CONFIA.

SUS

GOVERNO DO ESTADO
DO ESPÍRITO SANTO
Secretaria da Saúde





COVID-19 – Casos Confirmados

Casos Confirmados

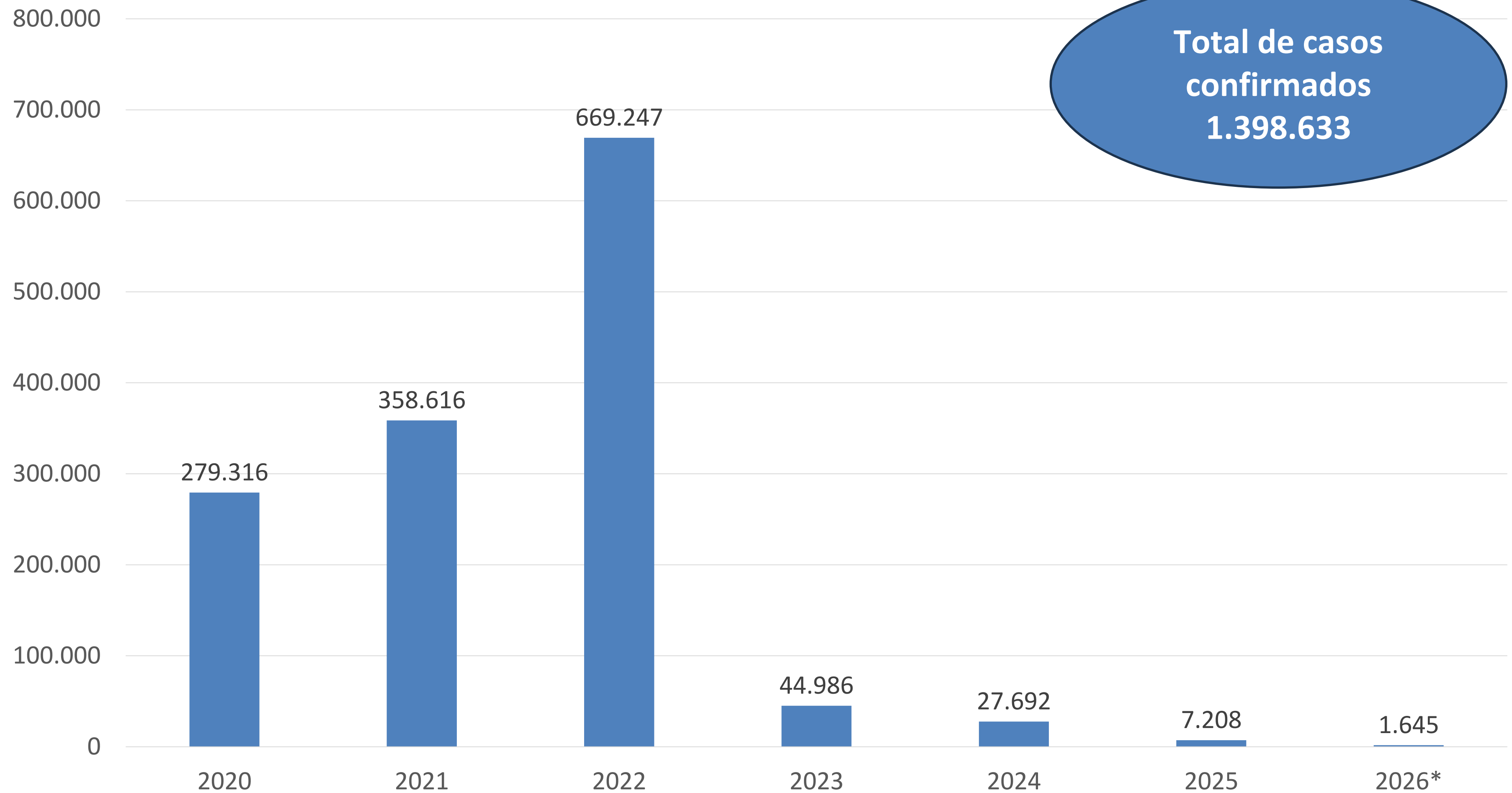



COVID-19 – Óbitos Confirmados

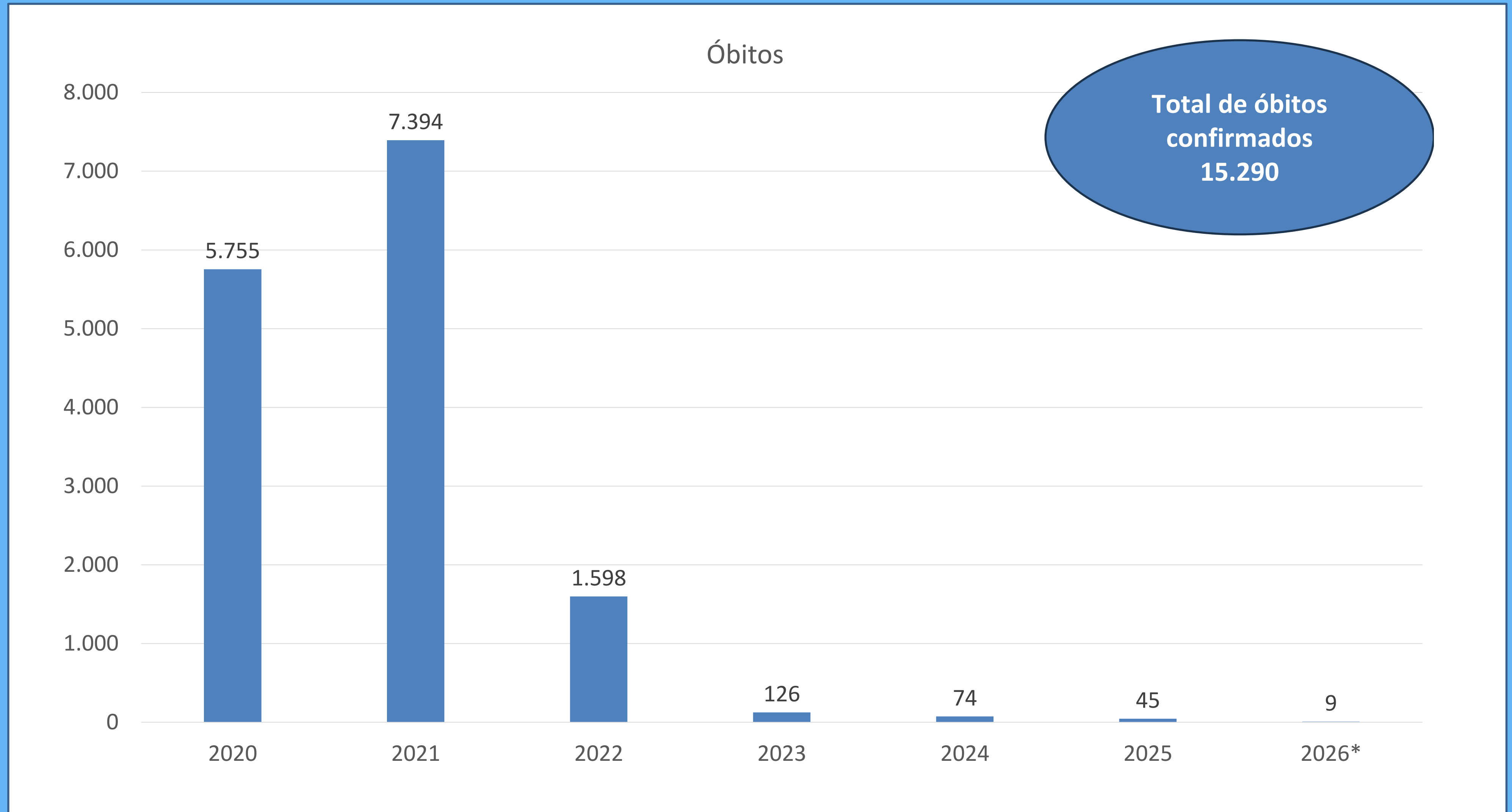



GOVERNO DO ESTADO
DO ESPÍRITO SANTO
Secretaria da Saúde

Dengue – Casos notificados

Notificações (até SE 53):

2024 = 255.957

2025 = 35.088 (casos prováveis)

Incidência no período:

2024: 6239,61 /100.000hab.

2025: 855,36 /100.000 hab.

Óbitos:

2024: 43

2025: 2

Notificações de dengue
em 2024: 255.957 casos

TUDO SOBRE

ARBOVIROSES

Acesse: mosquito.saude.es.gov.br

- Painel de Monitoramento da Dengue
- Boletins Semanais
- Notícias
- Campanhas
- Notas Técnicas





GOVERNO DO ESTADO
DO ESPÍRITO SANTO
Secretaria da Saúde

Dengue – Casos notificados

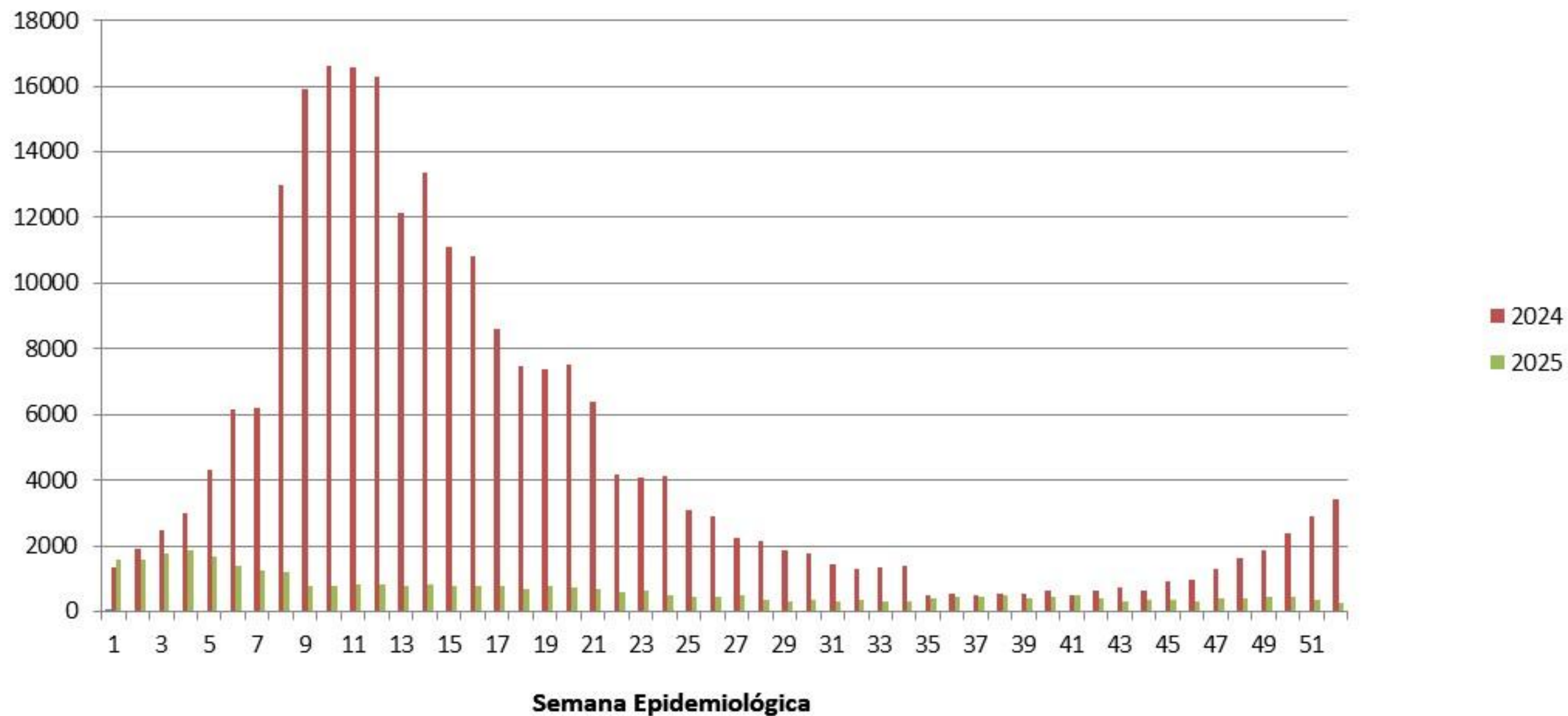



GOVERNO DO ESTADO
DO ESPÍRITO SANTO
Secretaria da Saúde

Chikungunya – Casos notificados

Notificações (até SE 53)

2024 = 21.969

**2025 = 2.398 (casos
prováveis)**

Incidência:

2024: 535,55/ 100.000hab.

2025: 58,46 /100.000hab.

Óbito:

2024: 06

2025: 0

Notificações de Chikungunya
em 2024: 21.969 casos

**FOQUE NA VIDA.
ACABE COM O FOCO
DO MOSQUITO.**



Faça sua parte contra
o *Aedes aegypti*.

Confira os principais sintomas
e como você faz a sua parte
contra o mosquito!



Chikungunya – Casos notificados

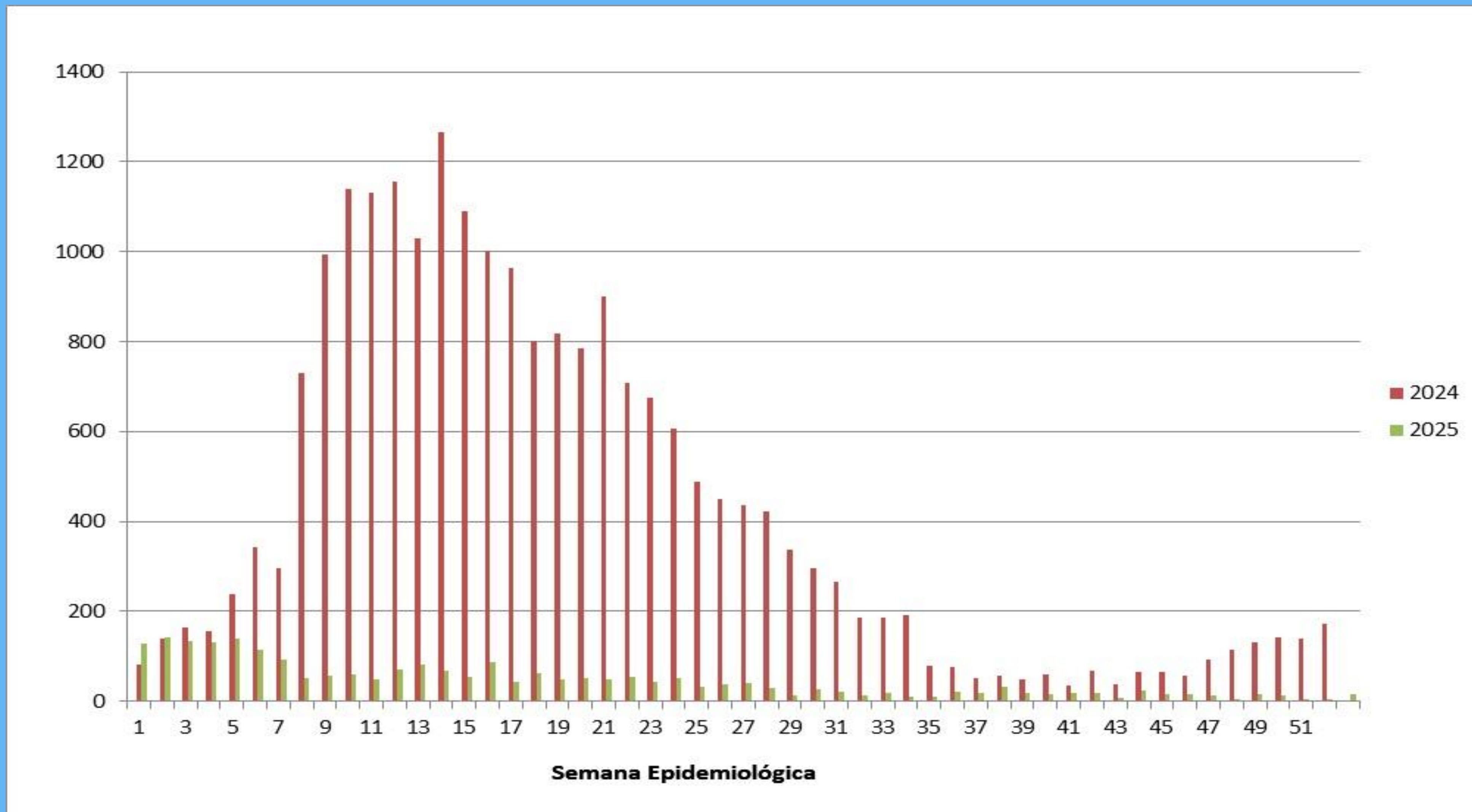



GOVERNO DO ESTADO
DO ESPÍRITO SANTO
Secretaria da Saúde

Zika – Casos notificados

Notificações (até SE 53)

2024 = 5.393

2025 = 57 (casos prováveis)
(07 gestantes)

Incidência:

2024: 131,47 /100.000hab.

2025: 1,39 /100.000hab.

Óbitos

2024: 0

2025: 0

Notificações de Zika em 2024:
5.393 casos
(509 gestantes)

The poster is divided into three vertical panels. The left panel shows a man sitting on a porch with a dog, with the text 'Aqui a gente cuida.' (Here we take care). The middle panel shows a woman in a green shirt and orange gloves using a tool to clean a gutter, with the text 'Aqui o mosquito não entra.' (Here the mosquito does not enter). The right panel features a 'no mosquito' symbol (a mosquito inside a red circle with a diagonal slash) and the text 'O combate ao Aedes aegypti é responsabilidade de todos.' (The fight against Aedes aegypti is everyone's responsibility). Below this is the website 'Saiba mais em mosquito.saude.es.gov.br' and the logo of the Government of Espírito Santo, Secretaria da Saúde.



GOVERNO DO ESTADO
DO ESPÍRITO SANTO
Secretaria da Saúde

Zika – Casos notificados

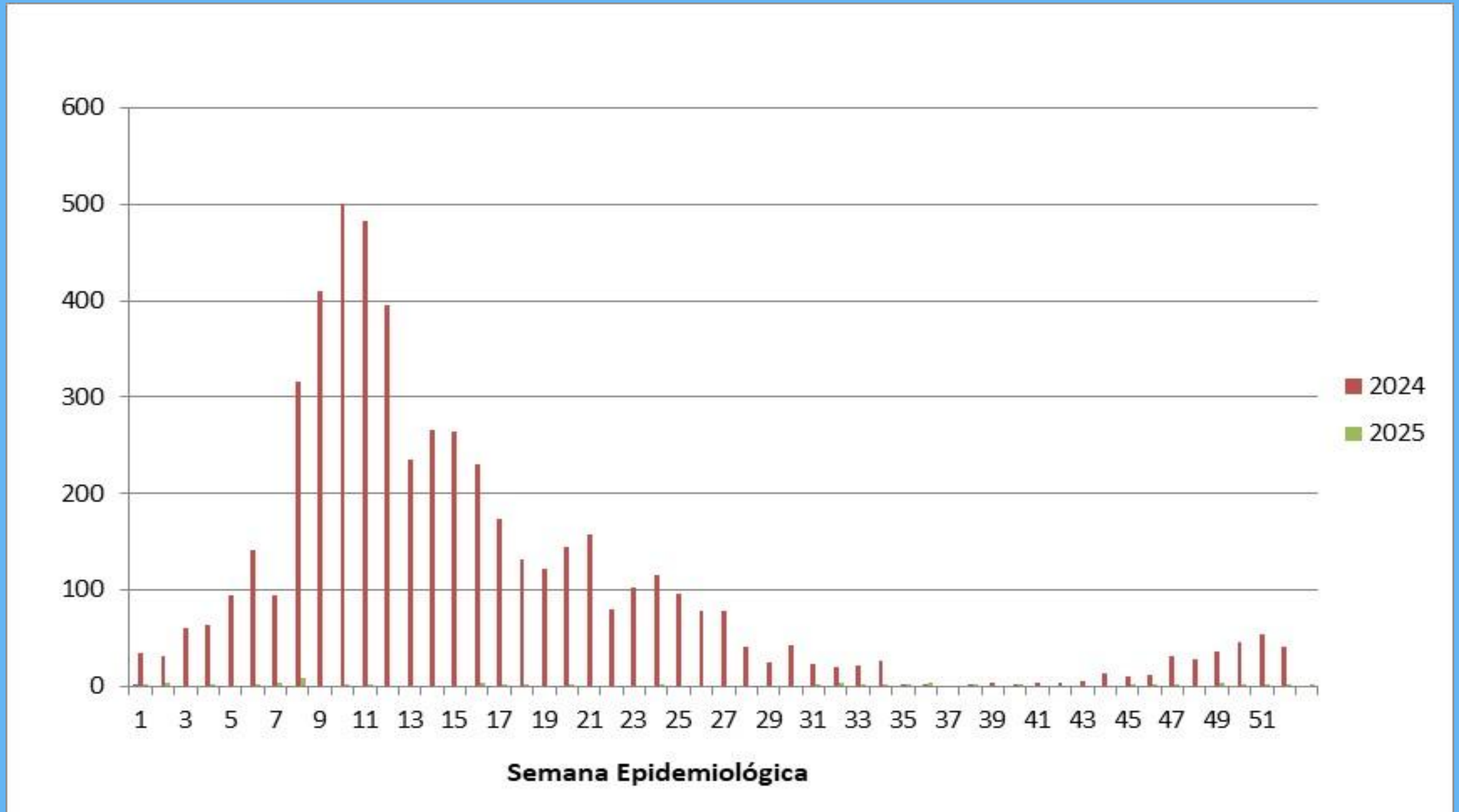



Dengue – Letalidade Série Histórica 2014 – 2025

Série histórica da letalidade de dengue, ES, 2014 a 2025*				
ANO	CASOS NOTIFICADOS	CASOS GRAVES CONFIRMADOS	TOTAL DE ÓBITOS	LETALIDADE TOTAL
2014	25035	430	24	5,58
2015	45145	606	34	5,61
2016	55221	623	29	4,65
2017	12390	192	20	10,42
2018	16848	497	19	3,82
2019	81451	2324	50	2,15
2020	44306	295	8	2,71
2021	15279	82	2	2,44
2022	21065	276	9	3,26
2023	191136	3593	96	2,63
2024	255957	2590	43	1,66
2025*	91559	710	2	0,28

*Dados consolidados até SE 53/2025



GOVERNO DO ESTADO
DO ESPÍRITO SANTO
Secretaria da Saúde

Febre do Oropouche

Semana Epidemiológica 52/2024

Casos confirmados : 4.909	Óbito em investigação: 01	Óbito confirmado: 01
------------------------------	------------------------------	-------------------------

Semana Epidemiológica 53/2025 (Acumulado 2024-2025)

Casos confirmados : 12.463	Óbito confirmado: 02
-------------------------------	-------------------------

**ES tem protocolo de teste diferenciado: caso negativo para demais arboviroses é testado para Oropouche*



Culicoides paraensis (Diptera: Ceratopogonidae), conhecido como maruim ou mosquito-pólvora

✓ Sintomas:

febre de início súbito, cefaleia (dor de cabeça), mialgia (dor muscular) artralgia (dor articular) tontura, dor retro ocular, calafrios, fotofobia, náuseas e vômitos.



GOVERNO DO ESTADO
DO ESPÍRITO SANTO
Secretaria da Saúde

Febre do Oropouche

LACEN integra estudo sobre Oropouche

- ✓ Pesquisa sobre a expansão do vírus Oropouche (OROV) para regiões fora da Amazônia brasileira
- ✓ Transformou o ES em referência para pesquisas com o Oropouche.
- ✓ Publicado em revista internacional

O Espírito Santo foi um dos primeiros estados fora da região amazônica a registrar a circulação do vírus em território





VIGIDESASTRES

✓ Fortalecimento das ações

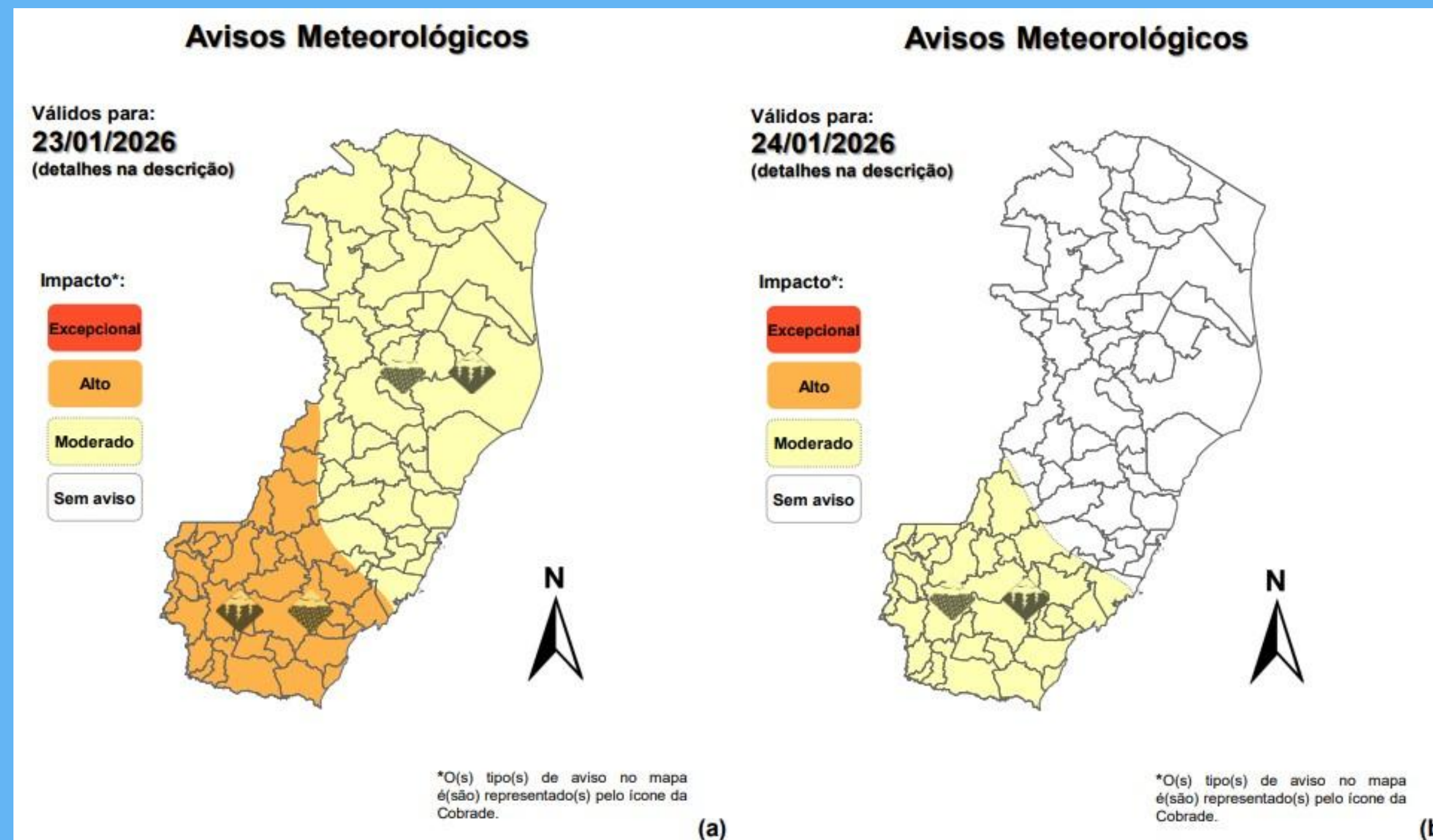

Validade	Tipo	Impacto	Região Afetada
23/01/2026 (tarde até a noite)	Chuvas intensas e Raios.	Alto	Oeste, Caparaó, R. Serrana e Sul.
23/01/2026 (tarde até a noite)	Chuvas intensas e Raios.	Moderado	Grande Vitória, R. Serrana, Norte e Noroeste
24/01/2026 (madrugada até a noite)	Chuvas intensas e Raios.	Moderado	Oeste, Caparaó, R. Serrana e Sul.

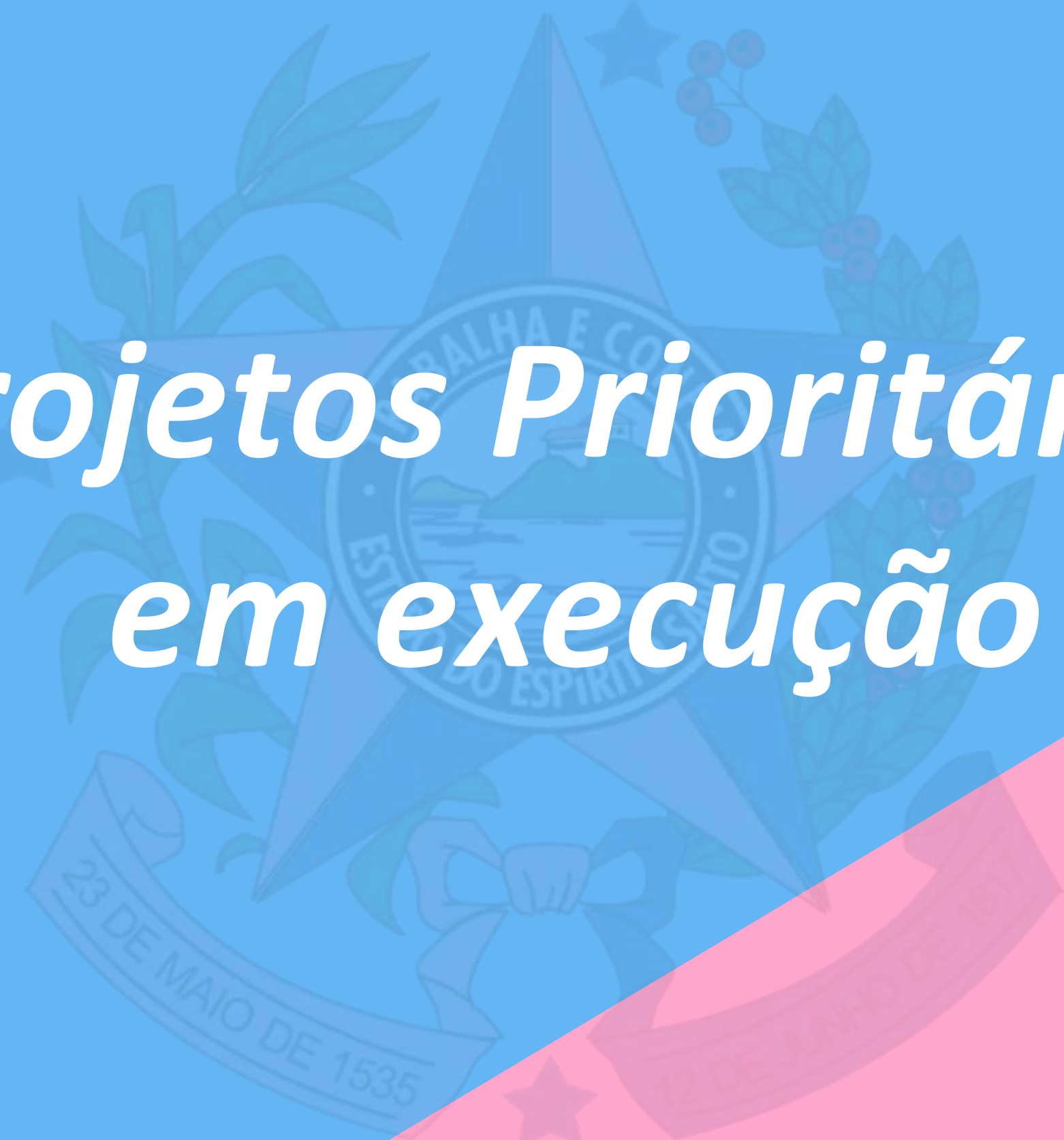
The background features a large, faint watermark of the coat of arms of the state of Espírito Santo, Brazil. The coat of arms is a five-pointed star with a central circle containing a landscape with a mountain and a bay. The star is surrounded by a wreath of coffee and tobacco branches. At the top of the star is a five-pointed star and a branch of coffee. At the bottom of the star is a ribbon with the date '23 DE MAIO DE 1535'. The entire watermark is in a light blue color.

Projetos Prioritários em execução



GOVERNO DO ESTADO
DO ESPÍRITO SANTO
Secretaria da Saúde

Complexo de Saúde Norte

- ✓ Hospital Geral - 340 leitos
- ✓ Policlínica
- ✓ Farmácia Cidadã Estadual
- ✓ Hemocentro Regional
- ✓ Sede da Superintendência Regional de Saúde
- ✓ Centro de Imunobiológicos Especiais
 - Obras com 82,7% de execução física
 - Previsão de Conclusão: Outubro/2026

Total do projeto – 367,9 milhões
Executado – 244 milhões





Hospital de Cariacica

GOVERNO DO ESTADO
DO ESPÍRITO SANTO
Secretaria da Saúde

- ✓ Hospital Geral – 408 leitos
 - ✓ Pronto-socorro / UTI
 - ✓ Maternidade
 - ✓ Ambulatório de Especialidades
-
- Execução da climatização em andamento
 - Previsão de Dezembro/2026



Total da obra – 226,3 milhões

Executado – 126,2 milhões





GOVERNO DO ESTADO
DO ESPÍRITO SANTO
Secretaria da Saúde

Reestruturação HIMABA

- ✓ Ampliação de 130 novos leitos + centro cirúrgico com 6 salas

26% da obra concluída



Total da obra – 31,4 milhões

Executado – 9,1 milhões





Reestruturação Dório Silva

GOVERNO DO ESTADO
DO ESPÍRITO SANTO
Secretaria da Saúde

- ✓ **Construção do novo Centro Cirúrgico, Central de Material Esterilizado e leitos de clínica cirúrgica: 6 Salas Cirúrgicas de grande porte, RPA para 8 leitos e 59 leitos de clínica cirúrgica, sendo 03 de isolamento.**
- Obra em andamento - Vedação, Cobertura, Infraestrutura de instalações
- 98,77% da obra executada
- Previsão de conclusão – Junho/2026

Total da obra – 26,3 milhões

Executado – 25,9 milhões

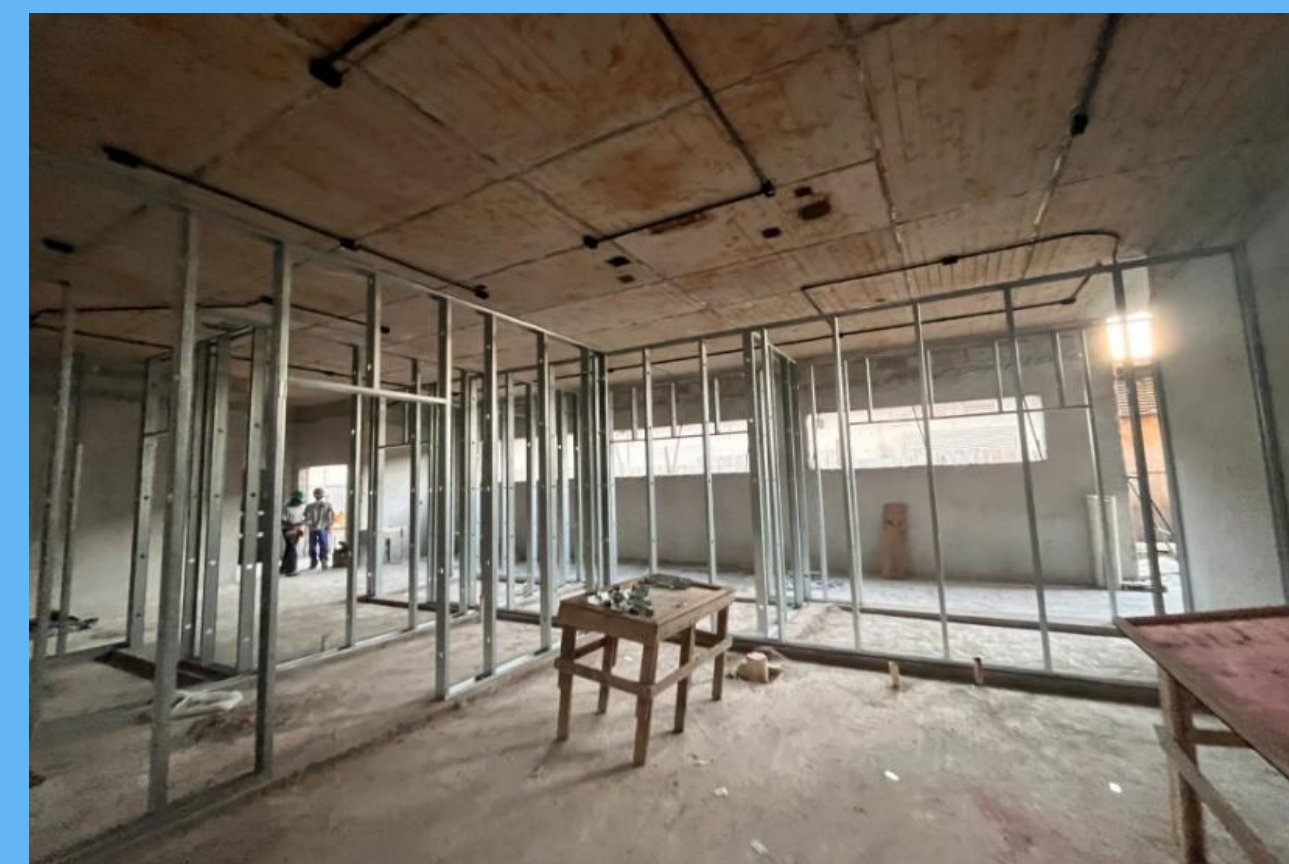



GOVERNO DO ESTADO
DO ESPÍRITO SANTO
Secretaria da Saúde

Reestruturação HJSN – Baixo Guandu

- ✓ Ampliação de 64 para 80 leitos
- ✓ Unidades de Internação para Cuidados Prolongados e Saúde Mental
- ✓ Edifício Novo verticalizado na área central

- Anteprojeto de Engenharia concluído
- Edital publicado

- Previsão de conclusão da ampliação:
Junho/2027

- Previsão de conclusão da obra:
Dezembro/2029

Total da obra – 54,4 milhões





Complexo Hospitalar Centro-Oeste – Colatina

GOVERNO DO ESTADO
DO ESPÍRITO SANTO
Secretaria da Saúde

- ✓ **Hospital Geral com 395 leitos** – Clínica médica, pediatria, cirurgia geral, cirurgia vascular, bucomaxilo, traumatologia-ortopedia, neurologia clínica e cirúrgica e terapia intensiva
- ✓ **Referência em Urgência e Emergência (adulto e pediátrico) de média e alta complexidade**
- ✓ **Heliponto**
- ✓ **Policlínica**
- ✓ **Almoxarifado Central**
- ✓ **Rede de frios**

Valor estimado da obra: 650 milhões

- **Publicação do edital da obra: 17/03/2026**





GOVERNO DO ESTADO
DO ESPÍRITO SANTO
Secretaria da Saúde

Cirurgias Eletivas 2025

- ✓ Programa OperaES - meta 130.000 cirurgias/ano
- ✓ 134% da meta programada
- ✓ Média de 467 procedimentos/dia

Investimento de
127,5 milhões/ano

Até 22/05/2026
62.659
cirurgias realizadas

2025
174.504
cirurgias realizadas



PROJETO APS+10

PROJETO ARQUITETÔNICO DAS UNIDADES DE ATENÇÃO PRIMÁRIA À SAÚDE
PROGRAMA DECENAL APS+10





GOVERNO DO ESTADO
DO ESPÍRITO SANTO
Secretaria da Saúde

Infraestrutura da Atenção Primária à Saúde

- ✓ 108 UBS em 52 municípios
- ✓ 106 obras iniciadas
- ✓ 31 concluídas

Total do Projeto – 261 milhões

Executado – 214 milhões



Centro - Marilândia



Centro – Conceição do Castelo



Centro – Sooretama



GOVERNO DO ESTADO
DO ESPÍRITO SANTO
Secretaria da Saúde

Projeto APS + 10- Novo ciclo 2025-2026

68 municípios
Recursos 68 milhões



67 municípios já receberam 1ª parcela

R\$ 33,5 milhões repassados



GOVERNO DO ESTADO
DO ESPÍRITO SANTO
Secretaria da Saúde

SERDIA

Política Estadual de Cofinanciamento de Serviço Especializado em Reabilitação para Deficiência Intelectual e Transtornos do Espectro Autista

- ✓ 59 adesos à Política - destes serviços 30 em funcionamento (37 municípios habilitados)
- ✓ 3.150 usuários atendidos/mês com 15.750 procedimentos/mês

R\$ 6,8 milhões transferidos aos municípios





Principais Entregas **2025**



GOVERNO DO ESTADO
DO ESPÍRITO SANTO
Secretaria da Saúde

Teleconsultas em 78 municípios

✓ De janeiro a novembro de 2025 - **78.098** atendimentos por teleconsultas

Investimentos de
R\$ 8,8 milhões

**Teleconsultas do SUS completam um ano e transformam
o acesso à saúde em todo o Espírito Santo**





GOVERNO DO ESTADO
DO ESPÍRITO SANTO
Secretaria da Saúde

Teleconsultas

Dia D+ de Teleconsultas

06 e 07 de fevereiro



Mais de 900 atendimentos nos 78 municípios



Tipos de especialidades:

Angiologia

Otorrinolaringologia

Cardiologia

Psiquiatria

Dermatologia

Reumatologia

Neurologia

Urologia





GOVERNO DO ESTADO
DO ESPÍRITO SANTO
Secretaria da Saúde

Consultas e exames

Novos serviços do SUS Capixaba no WhatsApp:

+55 27 3636-1236

Confirmação e cancelamento de consultas e exames.

Envio de código para autorizar consultas em hospitais e clínicas do SUS, eliminando a obrigação da retirada do comprovante de agendamento nas Unidades Básicas de Saúde.

Salve esse número! Não é golpe.

É inovação no SUS Capixaba

SUS  GOVERNO DO ESTADO DO ESPÍRITO SANTO
Secretaria da Saúde 



GOVERNO DO ESTADO
DO ESPÍRITO SANTO
Secretaria da Saúde

Micropolo de Saúde Serrano

- ✓ Início das obras de ampliação do ambulatório do Micropolo Serrano, distrito de Aracê - Pedra Azul no município de Domingos Martins.
- ✓ Atendimento a aproximadamente 167 mil habitantes, dos municípios: Afonso Cláudio, Brejetuba, Conceição do Castelo, Domingos Martins, Ibatiba, Marechal Floriano e Venda Nova do Imigrante

**Investimentos de
R\$ 1,8 milhões**





GOVERNO DO ESTADO
DO ESPÍRITO SANTO
Secretaria da Saúde

Novo ônibus do HEMOES

- ✓ Capacidade para atender 120 doadores por dia
- ✓ Ampliação do número de campanhas de doação de sangue realizadas anualmente,
- ✓ Garantindo acesso de 100% dos municípios capixabas.

Investimentos de
R\$ 2,5 milhões

Contato para agendamento:

hemoes.coletaexterna@saude.es.gov.br





GOVERNO DO ESTADO
DO ESPÍRITO SANTO
Secretaria da Saúde

Novo serviço em Angiologia e Cirurgia Vascular não estética Ampliação do serviço de Atenção em Oftalmologia Cachoeiro de Itapemirim

- ✓ Média mensal de 1.120 atendimentos: 430 consultas em angiologia adulto, 390 em cirurgia vascular adulto e 300 procedimentos de tratamento esclerosante não estético de varizes dos membros inferiores (unilateral).

Investimento anual de
R\$ 6,7 milhões





GOVERNO DO ESTADO
DO ESPÍRITO SANTO
Secretaria da Saúde

Assistência Oncológica

- ✓ Novo acelerador linear para serviço de radioterapia do Hospital São José, em Colatina

Investimento de
R\$ 12 milhões com
recursos federais

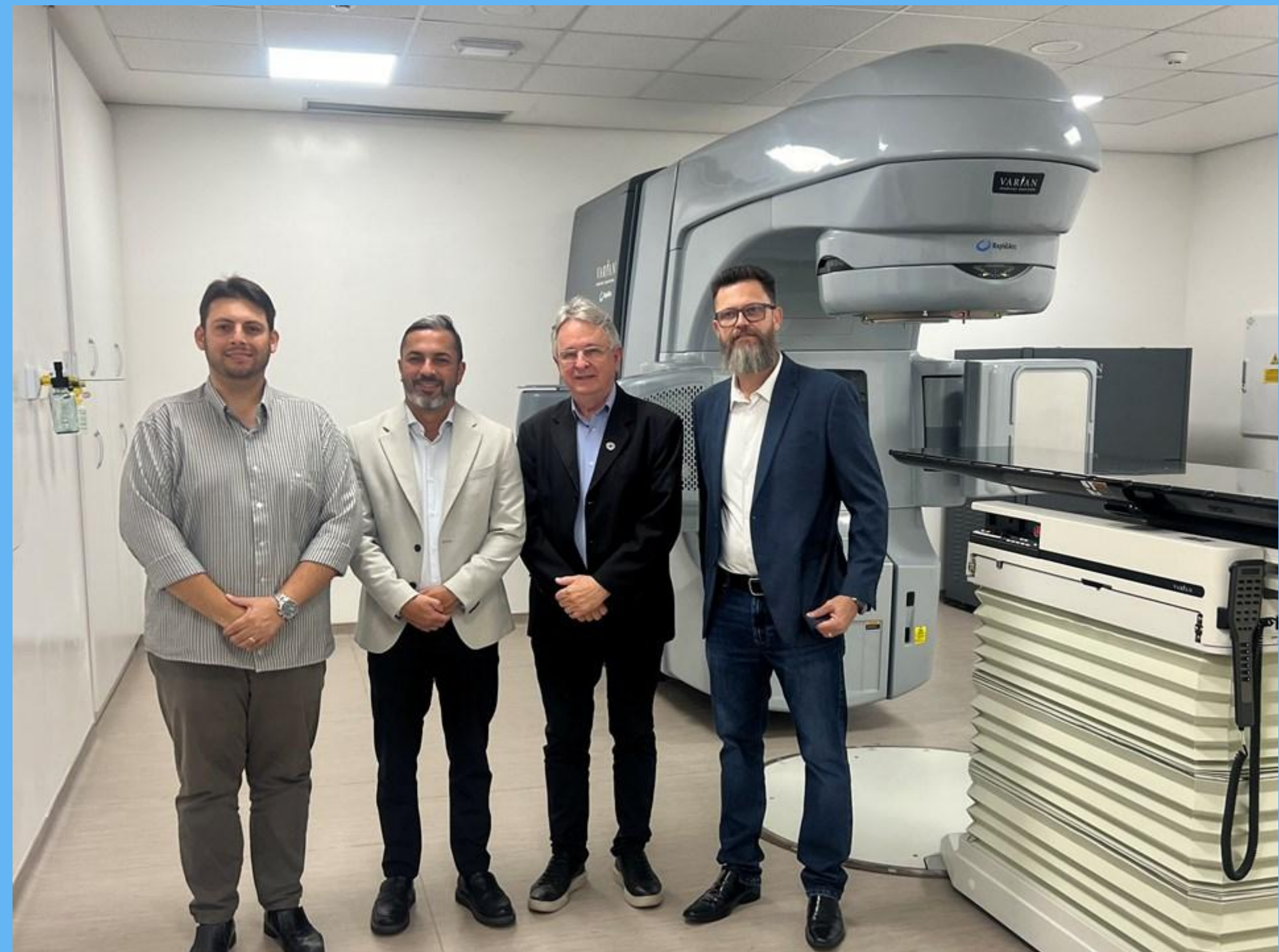



GOVERNO DO ESTADO
DO ESPÍRITO SANTO
Secretaria da Saúde

Novo serviço Oftalmologia, Angiologia e Cirurgia Vascular

Hospital Estadual Dr. Alceu Melgaço Filho (HDAMF) - Barra de São Francisco

Investimento de
R\$ 6,5 milhões





GOVERNO DO ESTADO
DO ESPÍRITO SANTO
Secretaria da Saúde

Opera ES

Novo procedimento no HEC : artroplastia total de quadril

- ✓ Média de 48 cirurgias/mês: 20 cirurgias com prótese cerâmica, 20 com prótese metálica e 08 cirurgias de revisão

Investimento de
13,6 milhões





GOVERNO DO ESTADO
DO ESPÍRITO SANTO
Secretaria da Saúde

Corujão da Ressonância Ortopédica

- ✓ **Atendimentos no período da madrugada, das 23h às 6h no HECl – C. de Itapemirim**
 - ✓ **30 atendimentos/dia**





GOVERNO DO ESTADO
DO ESPÍRITO SANTO
Secretaria da Saúde

Novo Centro de Oftalmologia CRE Metropolitano - Cariacica

- ✓ Aumento de consultas e exames oftalmológicos para 23 municípios da Região Metropolitana

Investimentos de
R\$ 3,59 milhões





GOVERNO DO ESTADO
DO ESPÍRITO SANTO
Secretaria da Saúde

Novo serviço de Terapia Renal Substitutiva em V. Velha

- ✓ Contrato para realização de 50.928 procedimentos/6 meses
- ✓ 182 atendimentos adulto em quatro turnos

Investimentos de
R\$ 30 milhões





GOVERNO DO ESTADO
DO ESPÍRITO SANTO
Secretaria da Saúde

Oferta de exames de Tomografia por Emissão de Pósitrons (PET-CT)

Hospital Santa Rita/AFECC

✓ 360 exames/ano

Investimento anual de
R\$ 759 mil





GOVERNO DO ESTADO
DO ESPÍRITO SANTO
Secretaria da Saúde

Ampliação de leitos de saúde mental infantojuvenil

HIMABA

- ✓ 15 novos leitos, totalizando 25 leitos com custo de R\$ 14,4 mil/paciente atendido





GOVERNO DO ESTADO
DO ESPÍRITO SANTO
Secretaria da Saúde

Novo tomógrafo para HIMABA

- ✓ Com capacidade de 125 mil exames por mês
- ✓ Melhor qualidade de imagens e utilização de Inteligência Artificial (IA)

Investimento de
R\$ 2,5 milhões





GOVERNO DO ESTADO
DO ESPÍRITO SANTO
Secretaria da Saúde

Raio-x móvel digital motorizado

Para os hospitais:

- ✓ HESVV – Vila Velha
- ✓ UIJM - Jerônimo Monteiro
- ✓ Hospital São José do Calçado
- ✓ HJSN em Baixo Guandu
- ✓ HAMF em Barra de São Francisco

Investimento
2,3 milhões





GOVERNO DO ESTADO
DO ESPÍRITO SANTO
Secretaria da Saúde

Ampliação da contratualização com a Rede Complementar

- ✓ Ampliação de 157 leitos
- ✓ Realização de mais de 4,1 mil consultas
- ✓ Investimento R\$ 13,1 milhões de recursos estaduais/mês (somados a R\$2,7 milhões/mês de recursos federais)
- ✓ Cofinanciamento aos Hospitais Filantrópicos de pequeno porte (HPP)





GOVERNO DO ESTADO
DO ESPÍRITO SANTO
Secretaria da Saúde

Vigilância em Saúde - Investimentos

Apoio aos municípios

- ✓ 200 aparelhos para monitoramento da hemoglobina e hematócrito para pacientes com dengue
- ✓ 50.000 Ovitrapas para controle do *Aedes aegypti*

Valor
R\$ 1,1 milhão

Aqui a gente cuida.

Aqui o mosquito não entra.

O combate ao *Aedes aegypti* é responsabilidade de todos.

Saiba mais em mosquito.saude.es.gov.br

GOVERNO DO ESTADO DO ESPÍRITO SANTO
Secretaria da Saúde



GOVERNO DO ESTADO
DO ESPÍRITO SANTO
Secretaria da Saúde

Vigilância em Saúde - Investimentos

LACEN

- ✓ Materiais e equipamentos análise laboratorial, análise molecular e sequenciamento genômico da COVID 19
- ✓ Equipamentos para análise de água (medição de íon seletivo com eletrodo de fluoreto)
- ✓ Equipamento para PCR digital
- ✓ Equipamentos para análise molecular, análises microscópicas
- ✓ Equipamento para análise e diagnóstico da Febre Maculosa
- ✓ Freezer e ultra freezer

Valor
R\$ 5,3 milhões





GOVERNO DO ESTADO
DO ESPÍRITO SANTO
Secretaria da Saúde

Vigilância em Saúde - Investimentos

Imunização

- ✓ Aquisição de 04 VACIMÓVEL - para as Superintendências Regionais

Valor
R\$ 1,3 milhão



(imagem ilustrativa)



GOVERNO DO ESTADO
DO ESPÍRITO SANTO
Secretaria da Saúde

Vigilância em Saúde - Outros Investimentos

- ✓ Aquisição de material informativo para Saúde do Trabalhador
- ✓ Material para realização de necropsia
- ✓ Digitalização de serviços da Vigilância Sanitária

Valor
R\$ 2,2 milhões





GOVERNO DO ESTADO
DO ESPÍRITO SANTO
Secretaria da Saúde

Programa Especial de Saúde do Rio Doce (PESRD)

- ✓ Elaboração do Plano de Ação Estadual do PESRD
- ✓ Aprovação do PESRD pelo CES/ES
- ✓ Vigência: 2025-2027
- ✓ Recursos: R\$ 132 milhões
- ✓ 6 eixos de intervenção





GOVERNO DO ESTADO
DO ESPÍRITO SANTO
Secretaria da Saúde

Programa Especial de Saúde do Rio Doce (PESRD)

Eixo Estratégico	Ação prevista	Valor previsto
Eixo 1 - Ampliação e aprimoramento das ações e serviços de assistência à saúde	Realização de cirurgias eletivas relativas à Saúde da Mulher	R\$ 1.500.000,00
	Realização de cirurgias eletivas	R\$ 11.000.000,00
	Elaboração e implementação de plano de intervenção em doenças hematológicas, hipertensão e diabetes para populações quilombolas	R\$ 1.000.000,00
	Implementação de linha de cuidado integral ao idoso frágil	R\$ 1.000.000,00
	Total	R\$ 14.500.000,00

Eixo Estratégico	Ação prevista	Valor previsto
Eixo 2 - Fortalecimento e ampliação das ações e serviços de Vigilância em Saúde	Equipar o Lacen para realização de análises em água, alimentos e matrizes biológicas diversas bem como implantação de um Biorepositório	R\$ 20.060.000,00
	Contratação de RH para o LACEN	R\$ 1.000.000,00
	Contratação de RH para fortalecimento das ações de vigilância em saúde	R\$ 2.200.000,00
	Total	R\$ 23.260.000,00



Programa Especial de Saúde do Rio Doce (PESRD)

GOVERNO DO ESTADO
DO ESPÍRITO SANTO
Secretaria da Saúde

Eixo Estratégico	Ação prevista	Valor previsto
Eixo 3 – Ampliação da infraestrutura de saúde	Construção e equipagem de 4 novos CAPS (Centros de Atenção Psicossocial)	R\$ 11.912.727,78
	Construção e equipagem de 2 Centros de Especialidades Odontológicas (CEO)	R\$ 5.031.000,00
	Aquisição de equipamentos para os CER e SERDIA.	R\$ 4.600.00,00
	Custeio de OPME auditiva, OPME ocular, OPM física e oficina ortopédica (cadeira de rodas, órtese, prótese, muleta etc).	R\$ 8.000.000,00
	Custeio de reforma para implantação de CER e SERDIA.	R\$ 2.000.000,00
	Construção do novo Complexo Hospitalar em Colatina.	R\$ 51.008.333,33
	Total	R\$ 82.552.061,11

Eixo Estratégico	Ação prevista	Valor previsto
Eixo 4 - Melhorias das práticas de gestão	Apoio Institucional para qualificação das ações na organização das redes e auxílio na gestão do plano	R\$ 1.000.000,00
	Contratação de 2 técnicos de nível superior para serem lotados no NEAPRI com objetivo de implantar a Política Nacional da Saúde Integral da População Negra	R\$ 400.000,00
	Total	R\$ 1.400.000,00



GOVERNO DO ESTADO
DO ESPÍRITO SANTO
Secretaria da Saúde

Programa Especial de Saúde do Rio Doce (PESRD)

Eixo Estratégico	Ação prevista	Valor previsto
Eixo 5 - Ações de inteligência e ciências de dados e serviços de saúde digital	Aquisição de equipamentos de TI (notebook, kit webconferência, computador, TV e outros) para as novas equipes da vigilância e da sala de situação.	R\$ 500.000,00
	Implementação de novos serviços de saúde digital para populações remotas e tradicionais	R\$ 2.000.000,00
	Desenvolvimento de solução tecnológica à semelhança do algoritmo Uber para otimizar o transporte sanitário eletivo para consultas e exames especializados com vistas a regulação e roteirização inteligente dos veículos já existentes	R\$ 1.000.000,00
	Total	R\$ 3.500.000,00

Eixo Estratégico	Ação prevista	Valor previsto
Eixo 6 - Formação e educação permanente	Qualificação da RAPS: Oferta de residência médica em psiquiatria e residência multiprofissional em saúde mental.	R\$ 3.774.050,00
	Ações de capacitação para redução da mortalidade infantil	R\$ 500.000,00
	Cursos de curta duração, especialização, atualização, EAD e presencial	R\$ 1.000.000,00
	Implantação de programas de residência multiprofissional em comunidades tradicionais localizadas nos municípios impactados pelo rejeito de barragens, por meio do ICEPi.	R\$ 1.500.000,00
	Total	R\$ 6.774.050,00



OBRIGADO!

Gleikson Barbosa dos Santos
Secretário de Estado da Saúde

29/05/2026