

Arboviroses

Informe Epidemiológico Regional



GOVERNO DO ESTADO
DO ESPÍRITO SANTO
Secretaria da Saúde



SUPERINTENDÊNCIA REGIONAL DE SAÚDE DE COLATINA

INFORME Nº 19/2024 – SEMANAS EPIDEMIOLÓGICAS 01 a 45 (31/12/23 a 09/11/2024)

Dengue



Incidência casos
prováveis
4.949

Casos/100 mil hab.

26.498

Casos prováveis

14

Municípios com casos
(últimas 4 SE)

149

Casos **graves** e com
sinais de alarme



12 óbitos

02

Óbitos em
investigação

8%

Letalidade¹

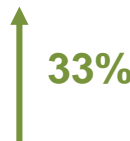

33%

**Em relação ao número
de casos prováveis no
mesmo período de 2023**

¹Para o cálculo da letalidade, foram considerados no denominador os casos de dengue grave e de dengue com sinais de alarme

Chikungunya



Incidência
191

Casos/100 mil hab.

329

Casos prováveis

4

Municípios com casos
(últimas 4 SE)

45

internações



0 óbito



13%

**Em relação ao número
de casos notificados no
mesmo período de 2023**

Zika



Incidência
23

Casos/100 mil hab.

123

Casos prováveis

1

Municípios com casos
(últimas 4 SE)



0 óbito

27

Gestantes
suspeitas

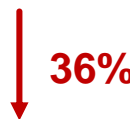

36%

**Em relação ao número de
casos notificados no mesmo
período de 2023**

Dengue

SE 45 | 09 de novembro 2024

Incidência (últimas 4SE) e Óbitos

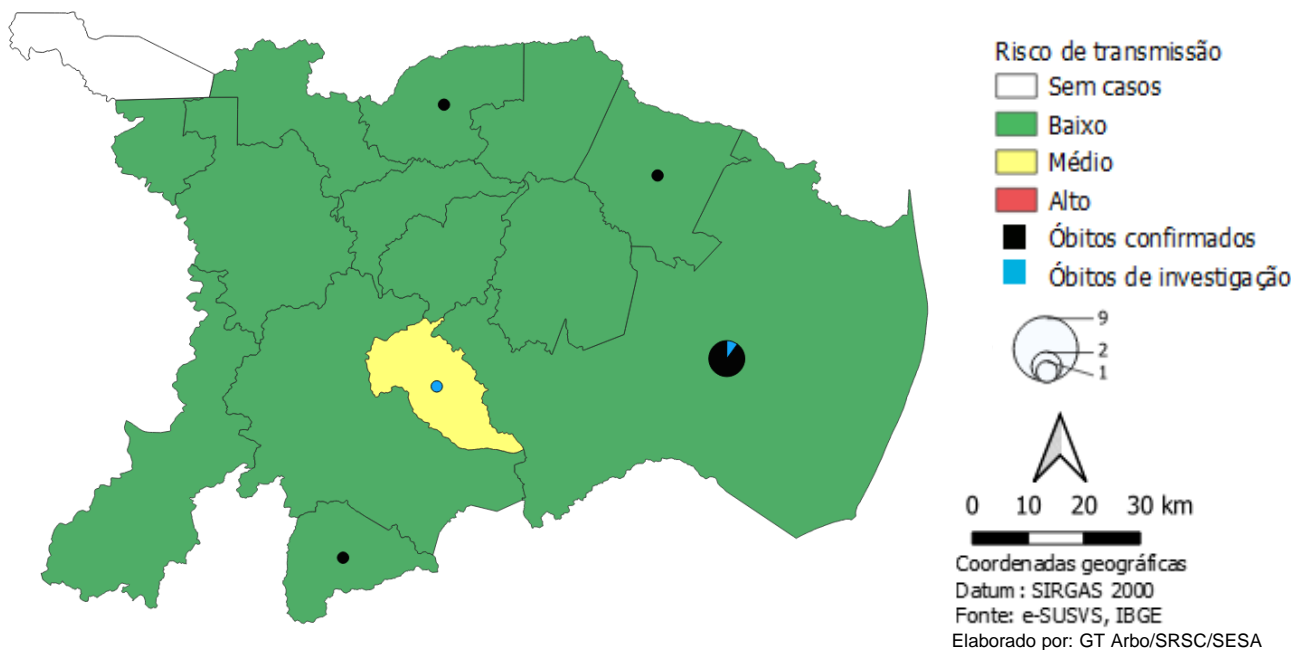

Avaliação do risco de transmissão viral: O Ministério da Saúde considera três níveis de incidência acumulada das quatro últimas semanas dos casos de dengue: **baixo** (menos de 100 casos/100 mil habitantes), **moderado** (de 100 a 300 casos/100 mil habitantes) e **alto** (mais de 300 casos/100 mil habitantes). A taxa de incidência é um importante indicador de alerta e ajuda a orientar as ações de combate à dengue.

Atualização em 13/11/2024, sujeito à alterações.

Casos por semana epidemiológica

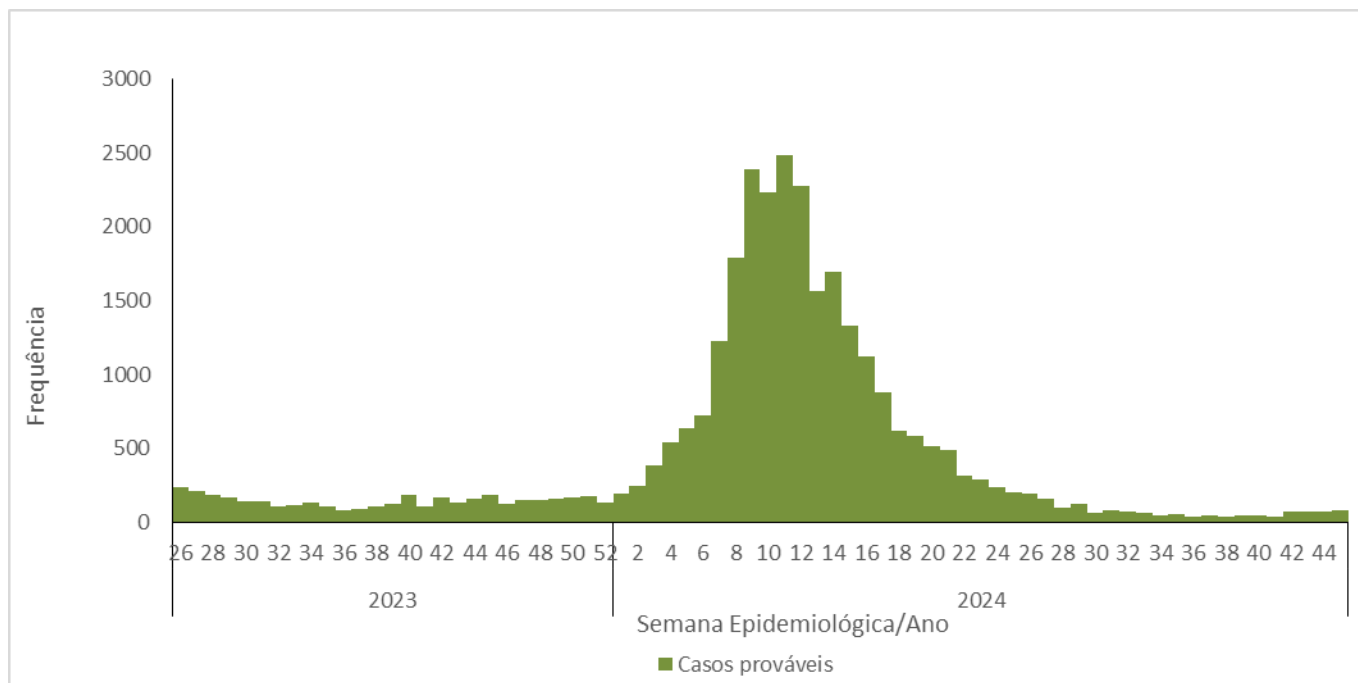

Chikungunya

SE 45 | 09 de novembro de 2024

Incidência (últimas 4SE)

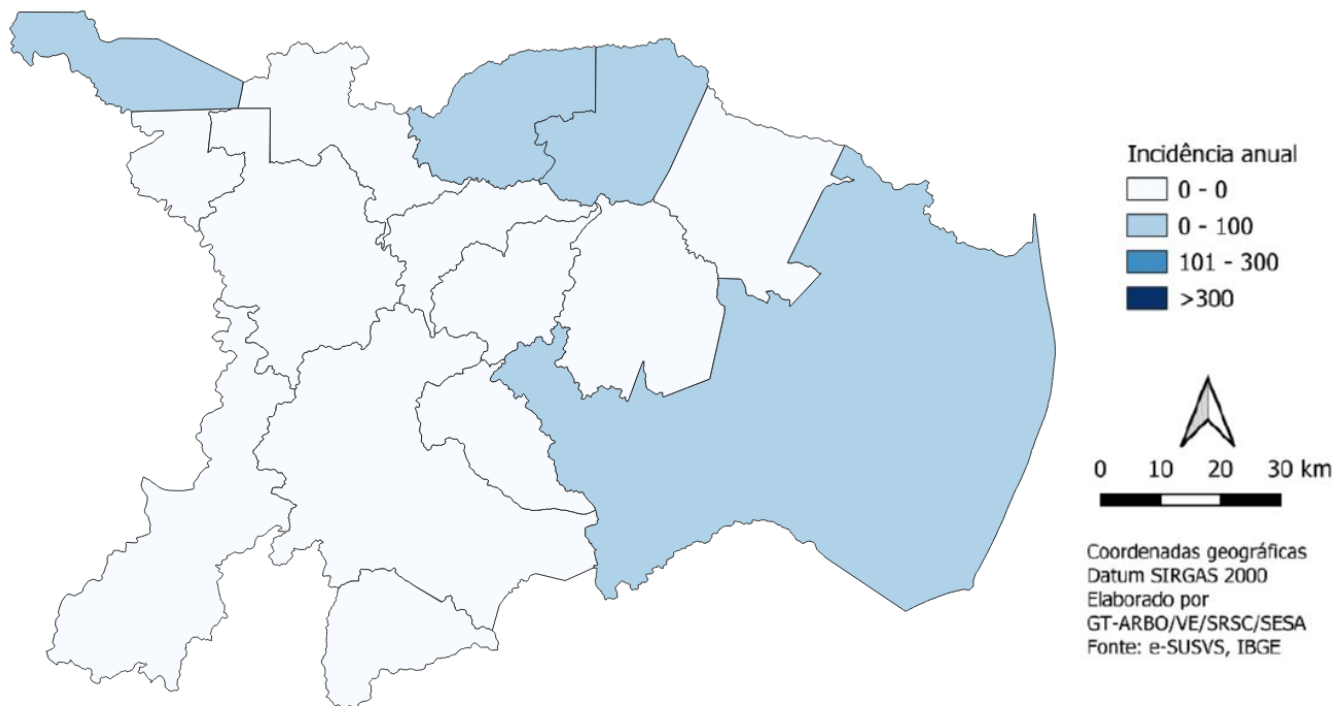

Atualização em 13/11/2024, sujeito à alterações

Casos por semana epidemiológica

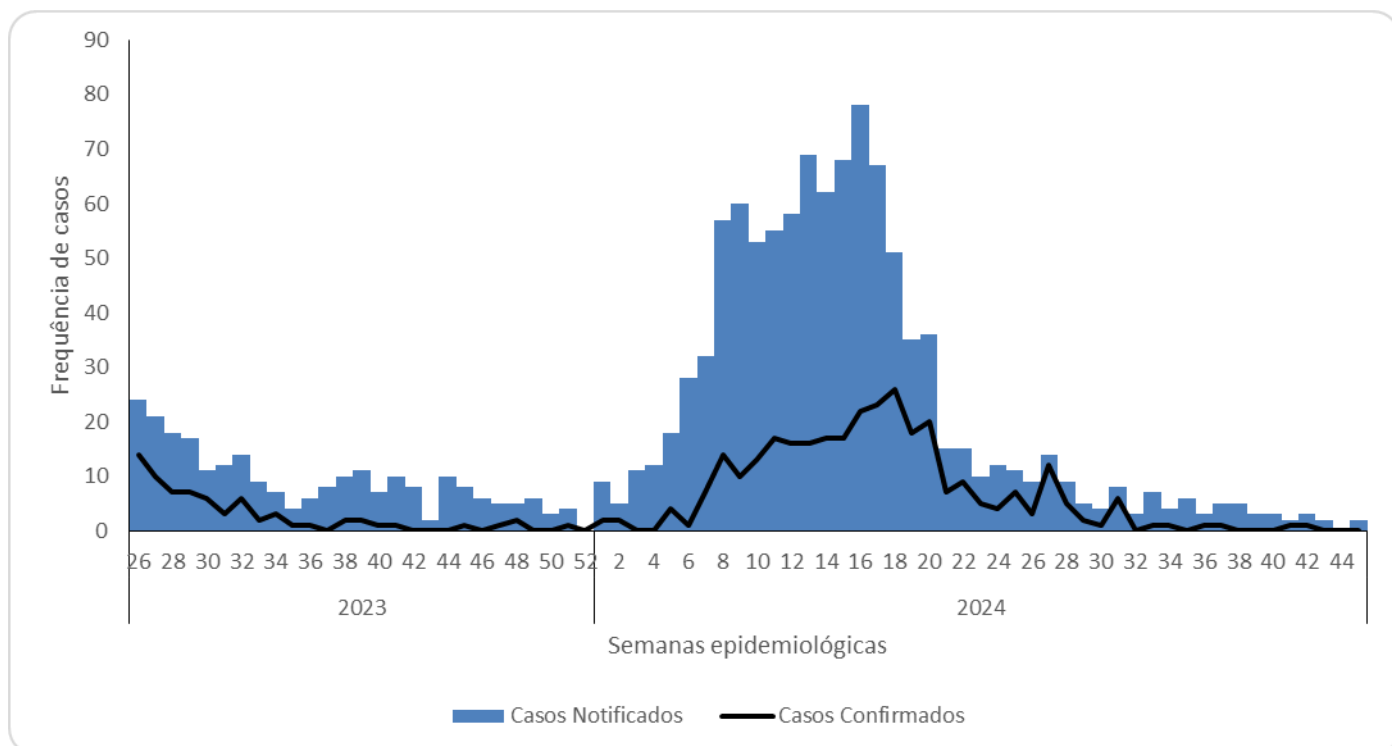

Zika

SE 45 | 09 de novembro 2024

Incidência (últimas 4 SE)

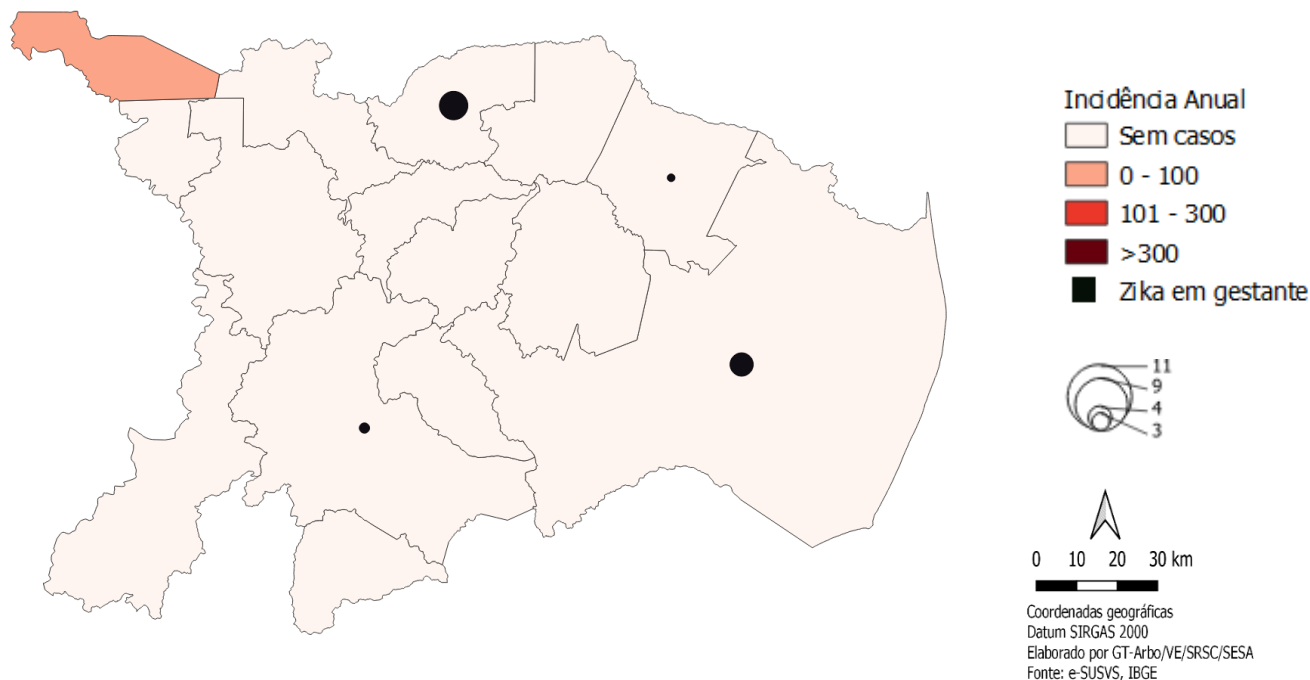

Atualização em 13/11/2024, sujeito à alterações

Casos por semana epidemiológica

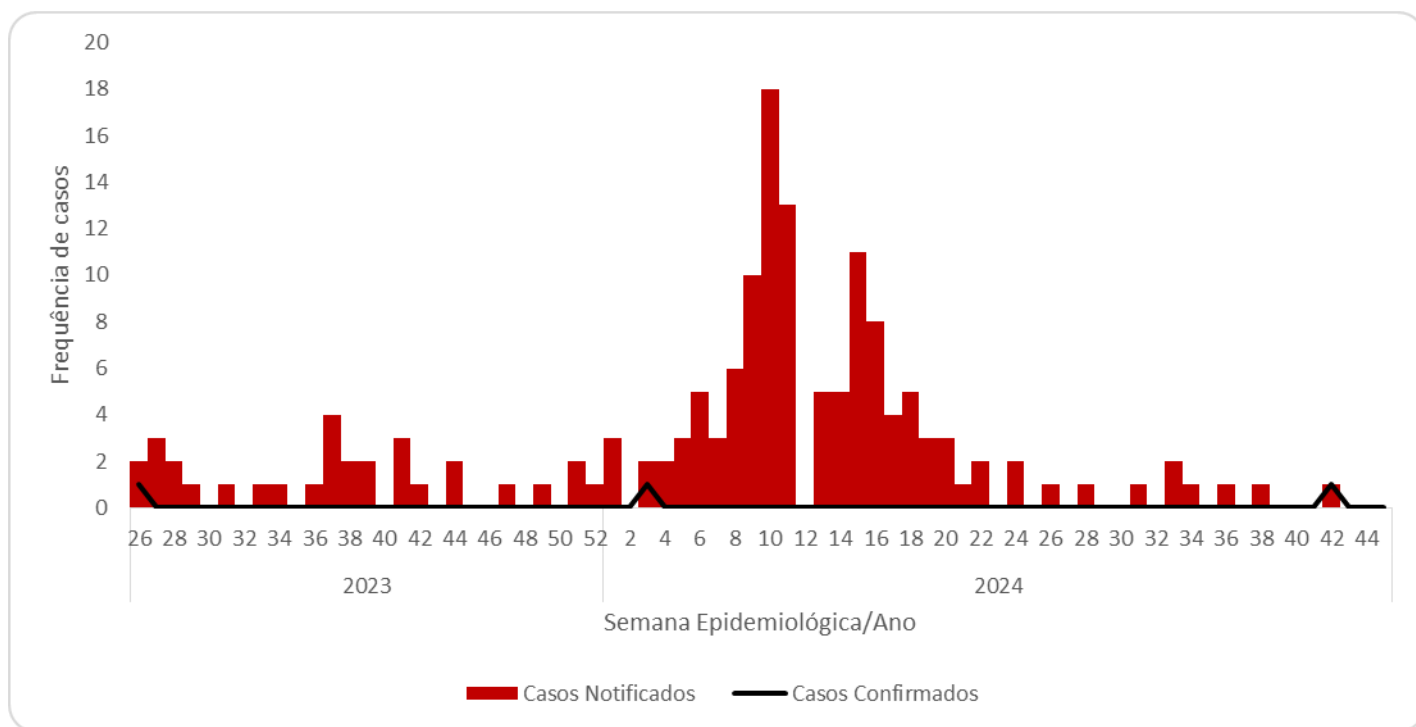

VIGILÂNCIA LABORATORIAL

Dengue (coleta analisada por município solicitante e resultado por município de residência)

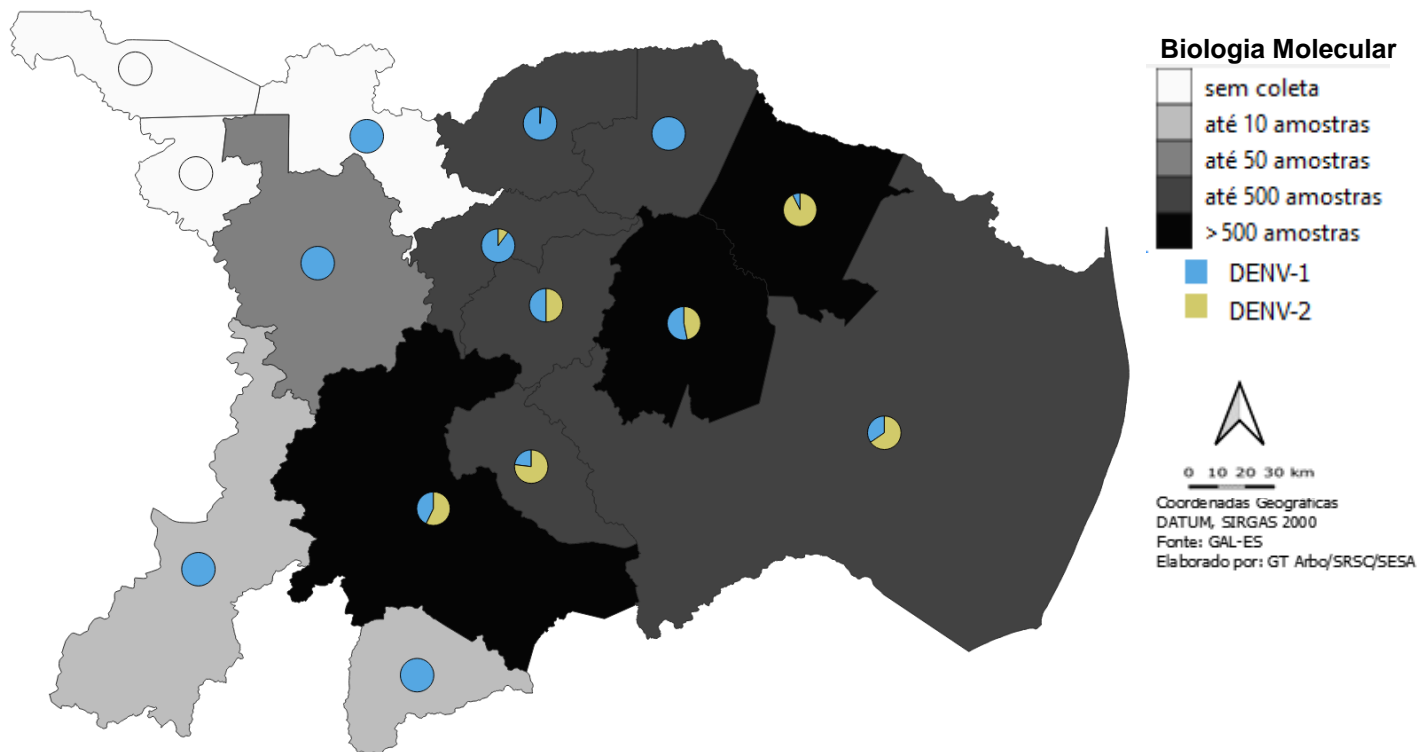

Fonte: GAL, atualizado em 13/11/2024. Sujeito à alterações

VIGILÂNCIA LABORATORIAL

Chikungunya (coleta analisada por município solicitante e resultado por município de residência)

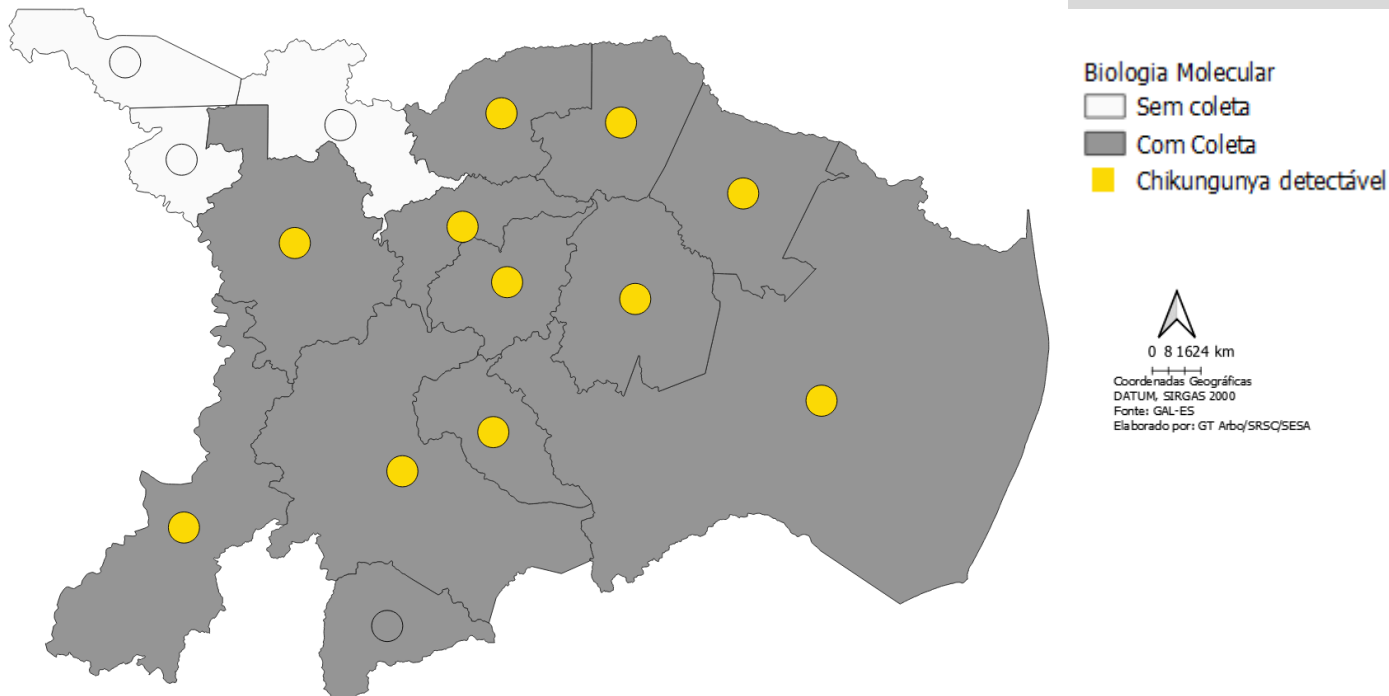

Fonte: GAL, atualizado em 13/11/24. Sujeito à alterações

Superintendência Regional de Saúde de Colatina

Núcleo de Vigilância em Saúde - Equipe de Vigilância Epidemiológica

Rua Aroldo Antolini, s/n, Prédio do INSS, 2º andar, sala 217 - Bairro Esplanada - Colatina/ES - CEP: 29702-080

Telefone: (027) 3717-2503 - Telefone: (027) 3717-2543

E-mail: srsc.ve@saude.es.gov.br

VIGILÂNCIA LABORATORIAL

Zika

Tipo de exame	2024		
	Amostras realizadas	Amostras Positivas	% Amostras Positivas
Biologia Molecular	7.353	0	0

Fonte: GAL, atualizado em 13/11/24. Sujeito à alterações

Febre Oropouche

SE 45 | 09 de novembro de 2024

Apenas casos confirmados

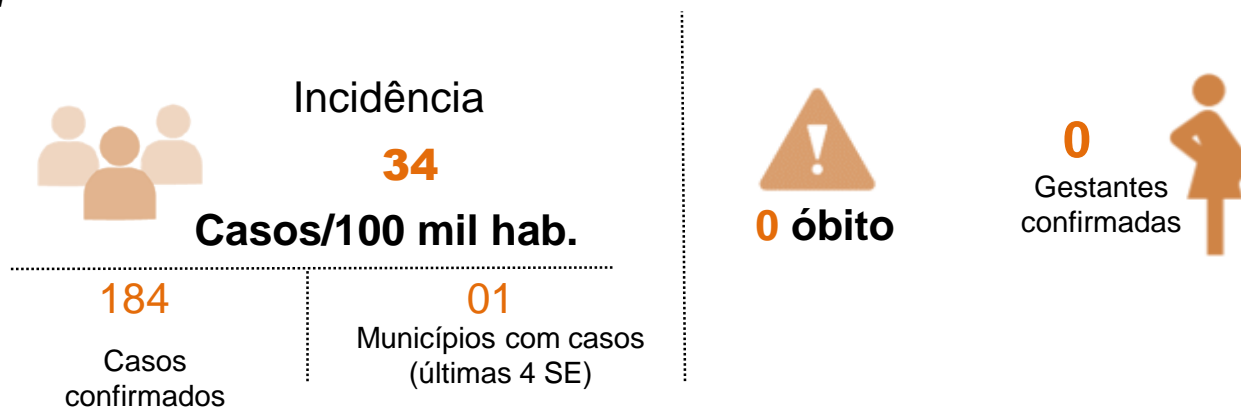

Casos por semana epidemiológica

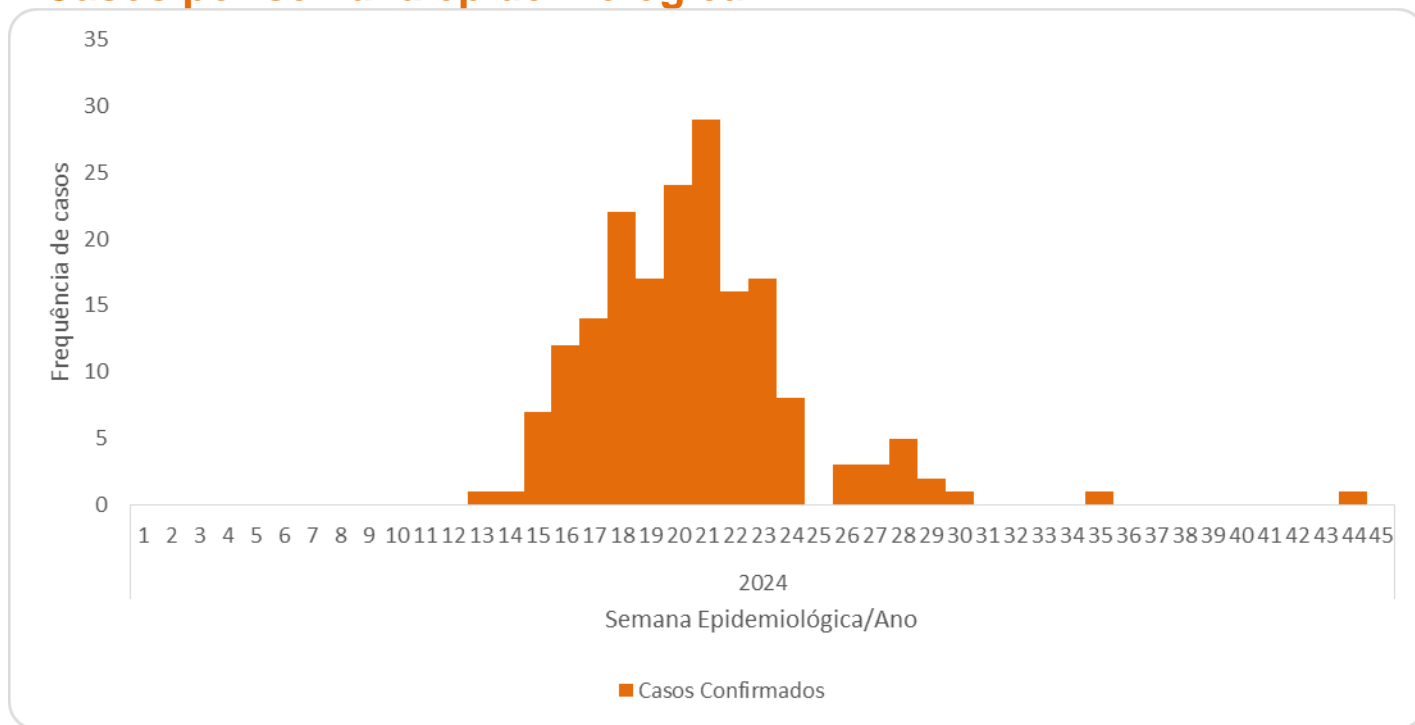

Incidência anual de Febre Oropouche

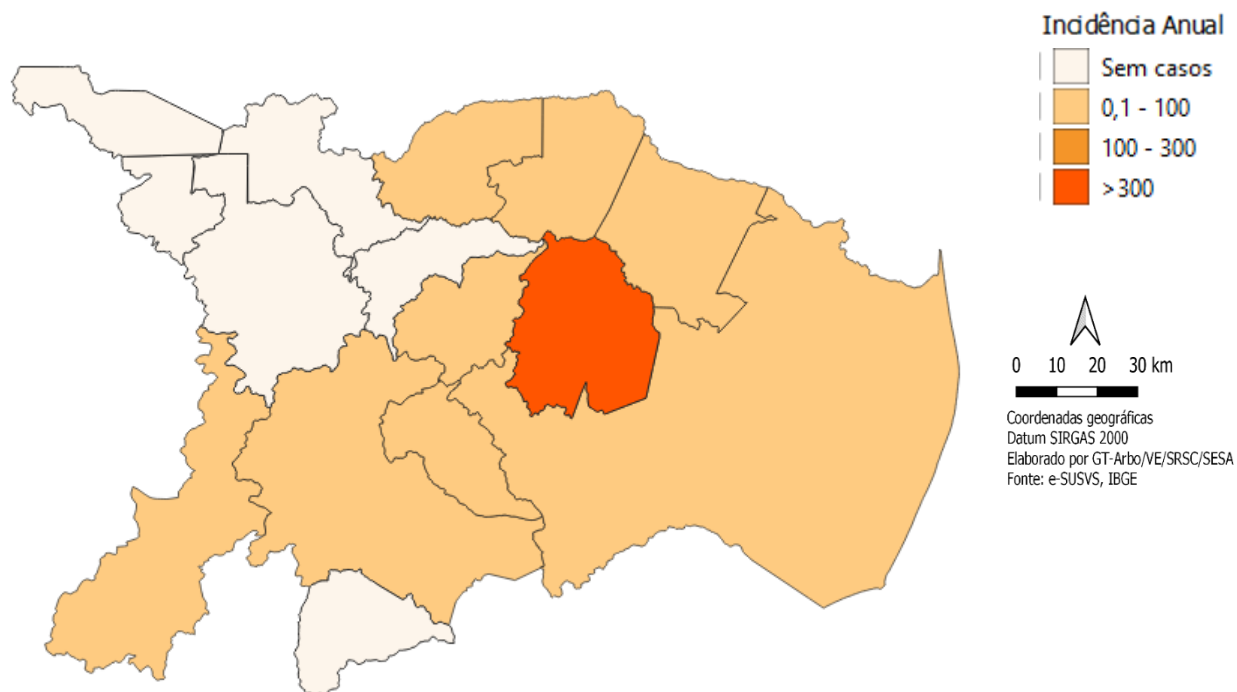

Controle vetorial SIES (janeiro a setembro)*

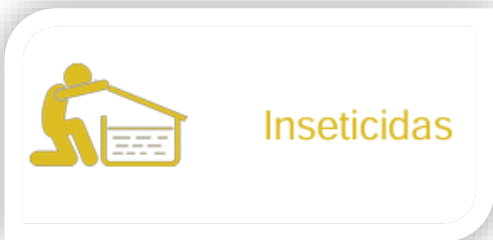

Insumos distribuídos*

Larvicida: 100,5 kg
 Adulticida PE: 20 Kg
 Adulticida UB: 592 L



Superintendência Regional de Saúde de Colatina

Núcleo de Vigilância em Saúde - Equipe de Vigilância Epidemiológica

Rua Aroldo Antolini, s/n, Prédio do INSS, 2º andar, sala 217 - Bairro Esplanada - Colatina/ES - CEP: 29702-080

Telefone: (027) 3717-2503 - Telefone: (027) 3717-2543

E-mail: srsc.ve@saude.es.gov.br