

# ATENDIMENTO A ACIDENTE POR ANIMAL POTENCIALMENTE TRANSMISSOR DA RAIVA HUMANA



Situação Epidemiológica - SE 01 a 21

INFORME Nº 06/2026 - Superintendência Regional de Saúde de Colatina



Notificações de casos de atendimento antirrábico humano nos 15 municípios da Região Central, 2026

Fonte: [e-SUS/VS](#); Dados extraídos em 01 de junho de 2026

**NOTIFICAÇÕES**

**Central**

**ES**

**1.012**

**9.281**

Figura 1. Número de atendimentos antirrábicos pós-exposição por Semana Epidemiológica.



Figura 2. Atendimento Antirrábico Humano por mês, 2026.



Figura 3. Frequência dos atendimentos antirrábicos humanos pós-exposição segundo a faixa etária e o sexo.

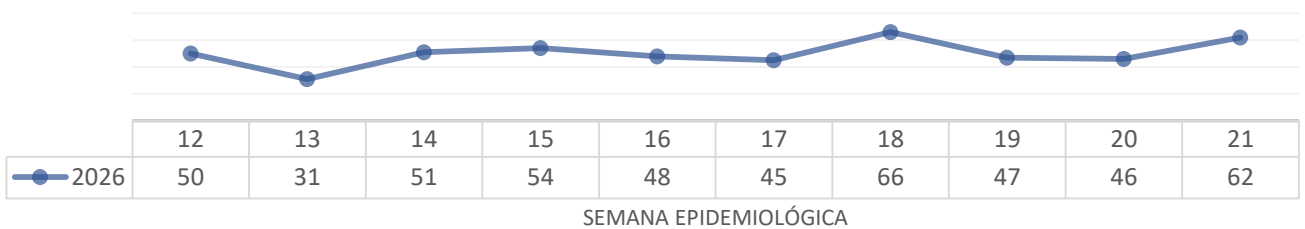

Figura 4. Classificação das áreas de ocorrências das agressões aos humanos, 2026.

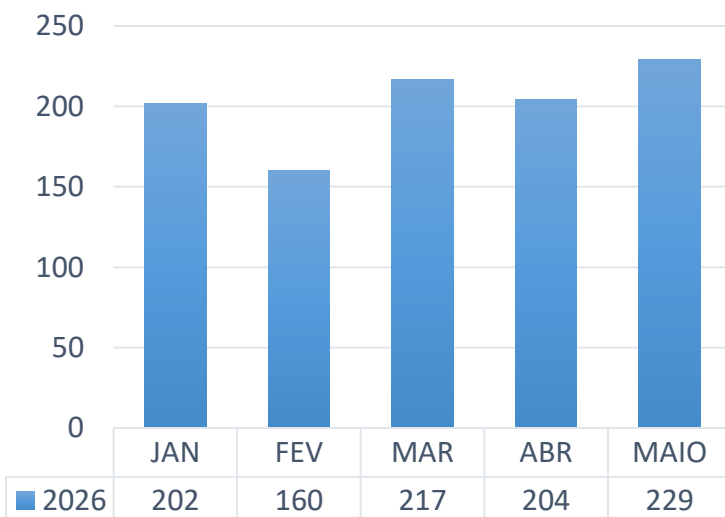

Figura 5. Frequência dos atendimentos antirrábicos humanos pós-exposição segundo o tipo de exposição.

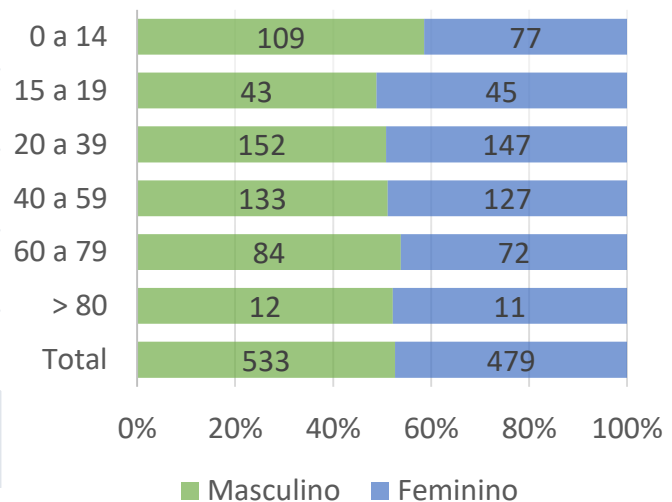

**Espécies envolvidas incluem:**

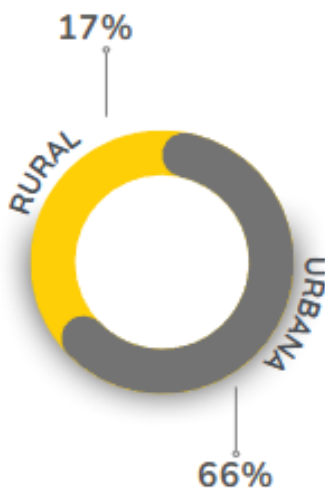
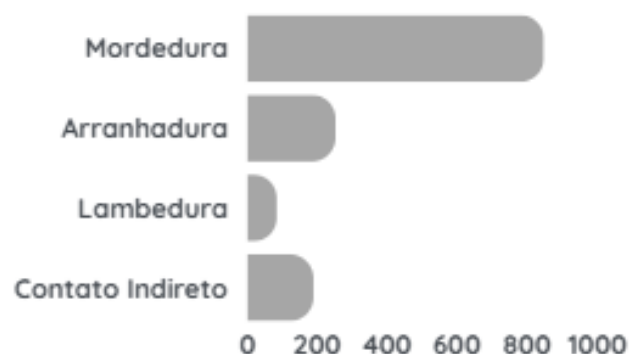
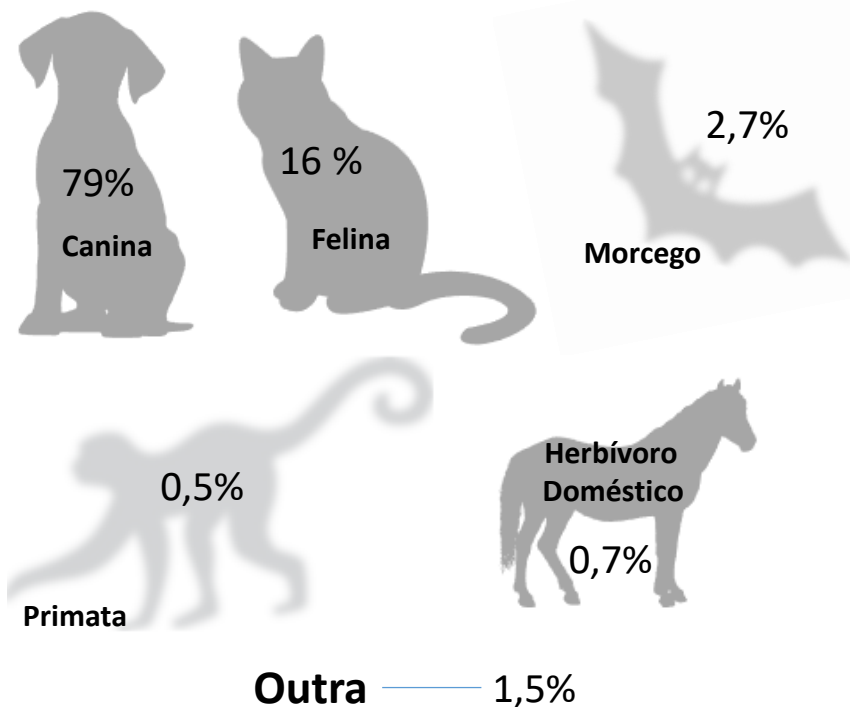

**Figura 6. Distribuição da localização do ferimento.**

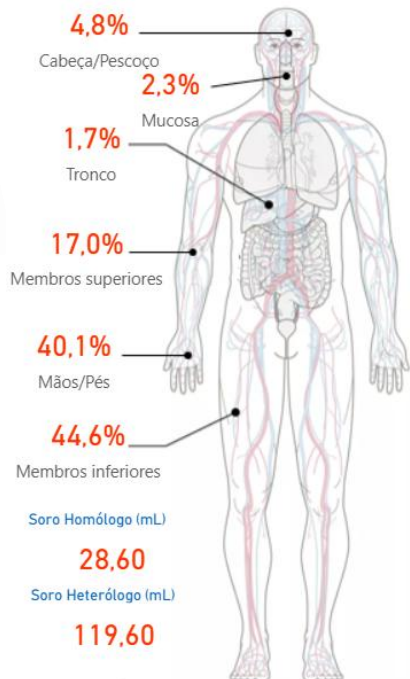

**Tabela 2. Frequência dos atendimentos antirrábicos humanos pós-exposição segundo o tipo de profundidade do ferimento.**

| Tipo de Ferimento         | N   | %   |
|---------------------------|-----|-----|
| Único                     | 626 | 62  |
| Múltiplo                  | 338 | 33  |
| Sem ferimento             | 36  | 3,6 |
| Profundidade do ferimento | N   | %   |
| Superficial               | 618 | 61  |
| Profundo                  | 434 | 43  |
| Dilacerante               | 119 | 12  |

**Figura 7. Distribuição espacial dos números de atendimentos antirrábicos humanos pós-exposição.**

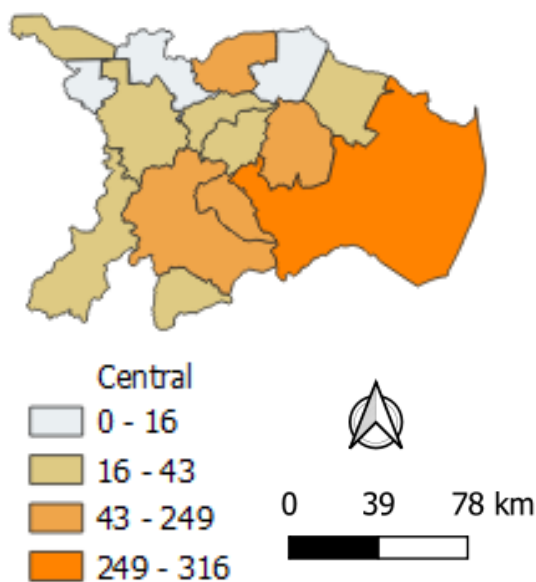

Fonte: IBGE, e-SUS/VS

**Tabela 3. Frequência dos atendimentos antirrábicos humanos pós-exposição segundo a conduta indicada.**

| Espécie animal agressora      | Total     | %        |
|-------------------------------|-----------|----------|
| Observação + Vacina*          | 5         | 0,5      |
| Vacina                        | 185       | 18       |
| Observação do Animal          | 635       | 63       |
| Soro + Vacina                 | 132       | 13       |
| <b>Dispensa de Tratamento</b> | <b>25</b> | <b>3</b> |

\*Conduta excluída (Protocolo antigo), porém permanece como opção no e-SUS/VS atualmente;

**Recomenda-se a implantação de programas de capacitação permanente das equipes de saúde, para um correto preenchimento da ficha de notificação de atendimento antirrábico humano e orientações de educação em saúde. E integração entre médico e médico veterinário, para permitir uma criteriosa análise da agressão, condição do animal e risco.**

**Nota:**  
[Profílexia da RAIVA HUMANA](#)

Superintendência Regional de Saúde de Colatina -

Núcleo de Vigilância em Saúde - Equipe de Vigilância Epidemiológica

Rua Aroldo Antolini, s/n, Prédio do INSS, 2º andar, sala 216 - Bairro Esplanada - Colatina/ES CEP: 29702-080

Telefone: (027) 3717-2513

E-mail: srsc.ve@saúde.es.gov.br