

Arboviroses

Informe Epidemiológico Regional



GOVERNO DO ESTADO
DO ESPÍRITO SANTO
Secretaria da Saúde



SUPERINTENDÊNCIA REGIONAL DE SAÚDE DE COLATINA
INFORME Nº 21/2023 – SEMANAS EPIDEMIOLÓGICAS 1 A 38 (01/01 a 23/09/23)

Dengue



Incidência

5.415

Casos/100 mil hab.

19.160

Casos prováveis

15

Municípios com casos
(últimas 4 SE)

88

Casos **graves** e com
sinais de alarme



13 óbitos

01

Óbito em
investigação

15 %

Letalidade¹

↑ **527%**

**Em relação ao número
de casos notificados no
mesmo período de 2022**

¹Para o cálculo da letalidade, foram considerados no denominador os casos de dengue grave e de dengue com sinais de alarme

Chikungunya



Incidência

156

Casos/100 mil hab.

254

Casos prováveis

5

Municípios com casos
(últimas 4 SE)

11

internações



0 óbito

↑ **407%**

**Em relação ao número
de casos notificados no
mesmo período de 2022**

Zika



Incidência

33

Casos/100 mil hab.

179

Casos prováveis

4

Municípios com casos
(últimas 4 SE)



0 óbito

29

Gestantes



↑ **145%**

**Em relação ao número de
casos notificados no mesmo
período de 2022**

Dengue

SE 38 | 23 de setembro 2023

Incidência e Óbitos

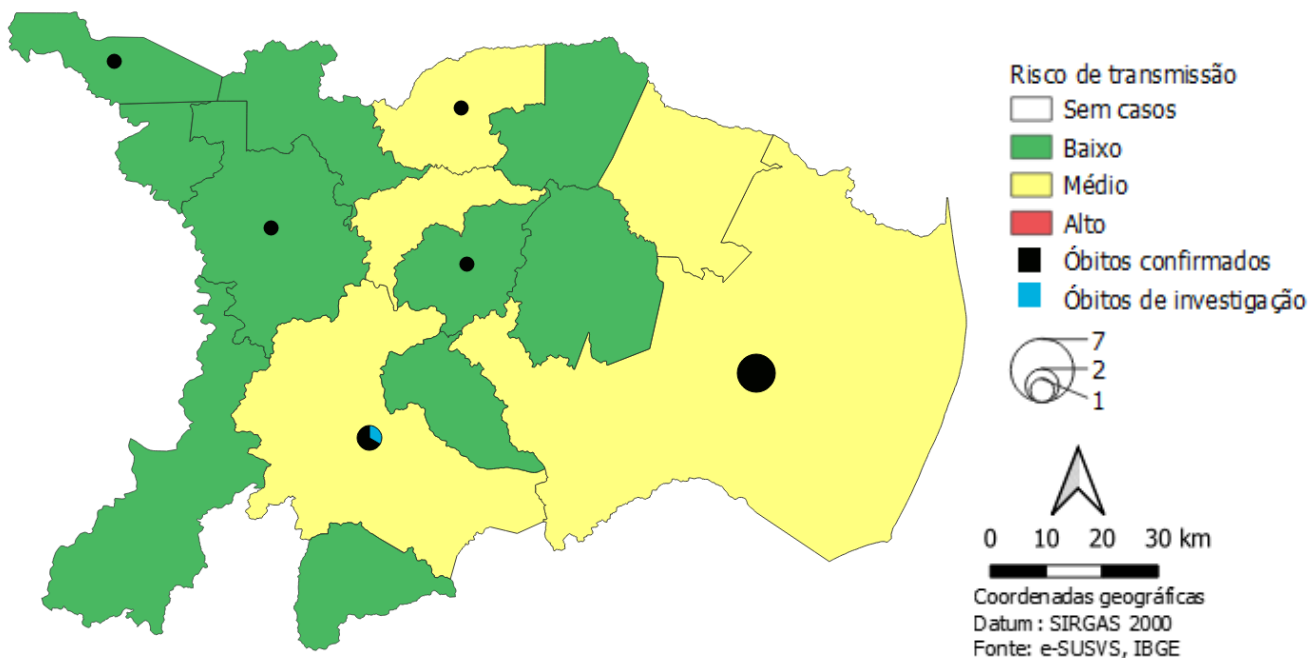

Avaliação do risco de transmissão viral: O Ministério da Saúde considera três níveis de incidência acumulada das quatro últimas semanas dos casos de dengue: **baixo** (menos de 100 casos/100 mil habitantes), **moderado** (de 100 a 300 casos/100 mil habitantes) e **alto** (mais de 300 casos/100 mil habitantes). A taxa de incidência é um importante indicador de alerta e ajuda a orientar as ações de combate à dengue.

Atualização em 28/09/23, sujeito à alterações.

Casos por semana epidemiológica

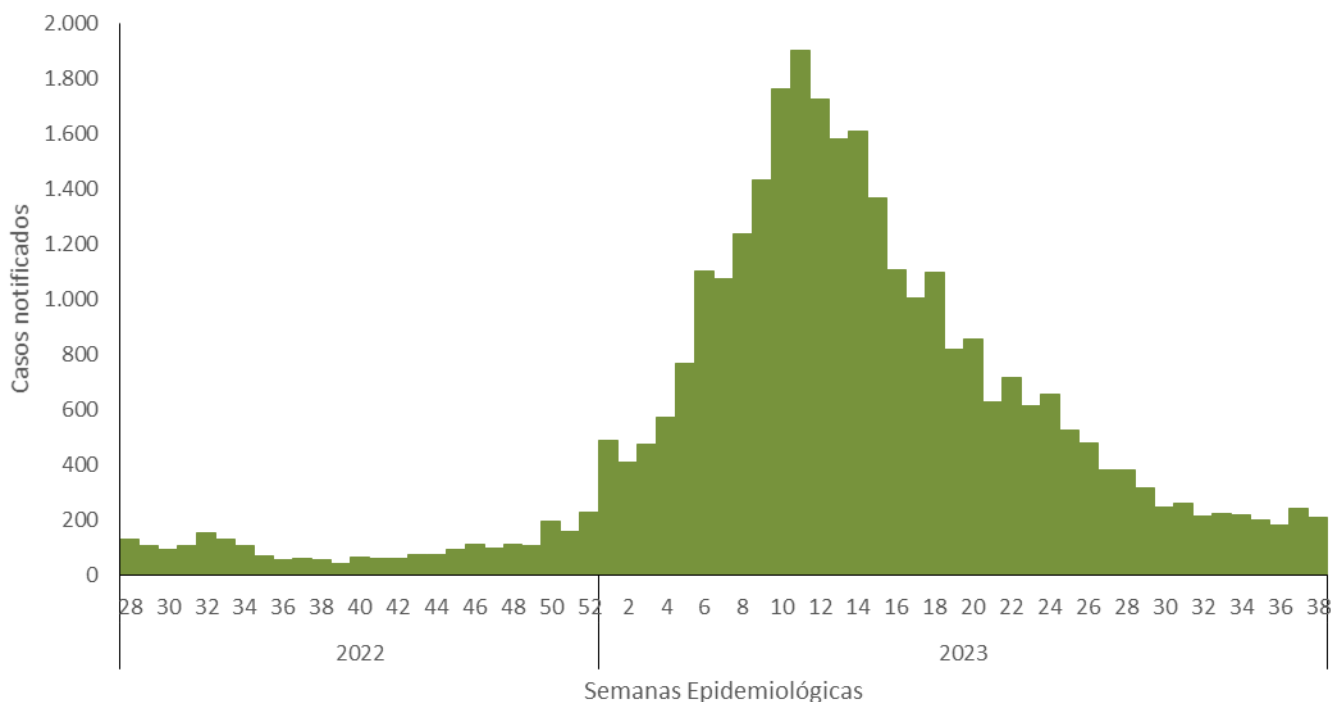

Chikungunya

SE 38 | 23 de setembro 2023

Incidência últimas quatro SE (35-38)

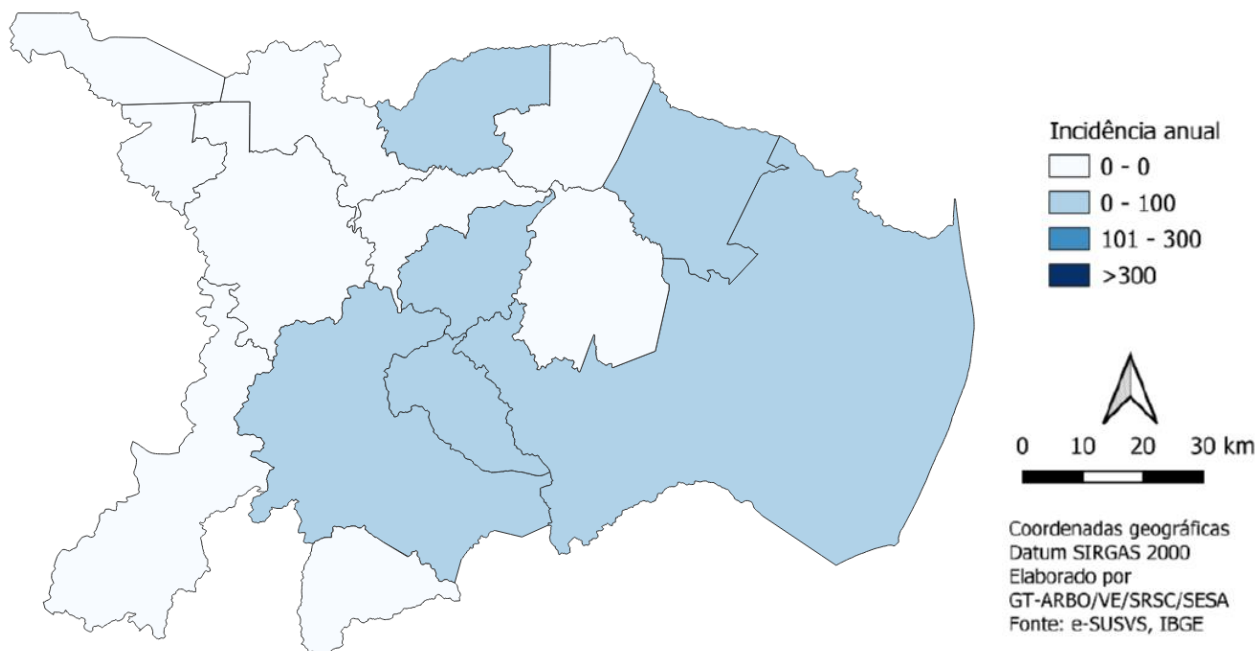

Atualização em 09/09/2023, sujeito à alterações

Casos por semana epidemiológica

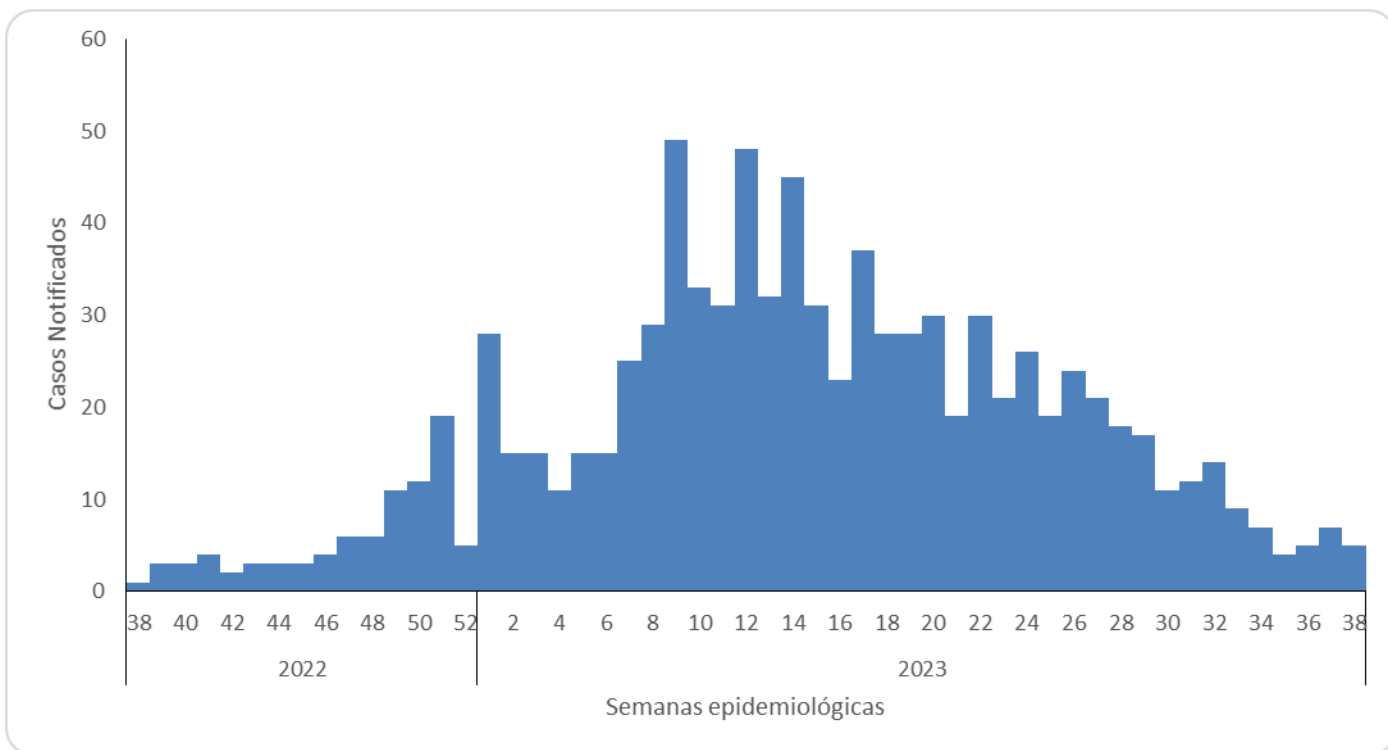

Zika

SE 38 | 23 de setembro 2023

Incidência últimas 4 SE (35-38)

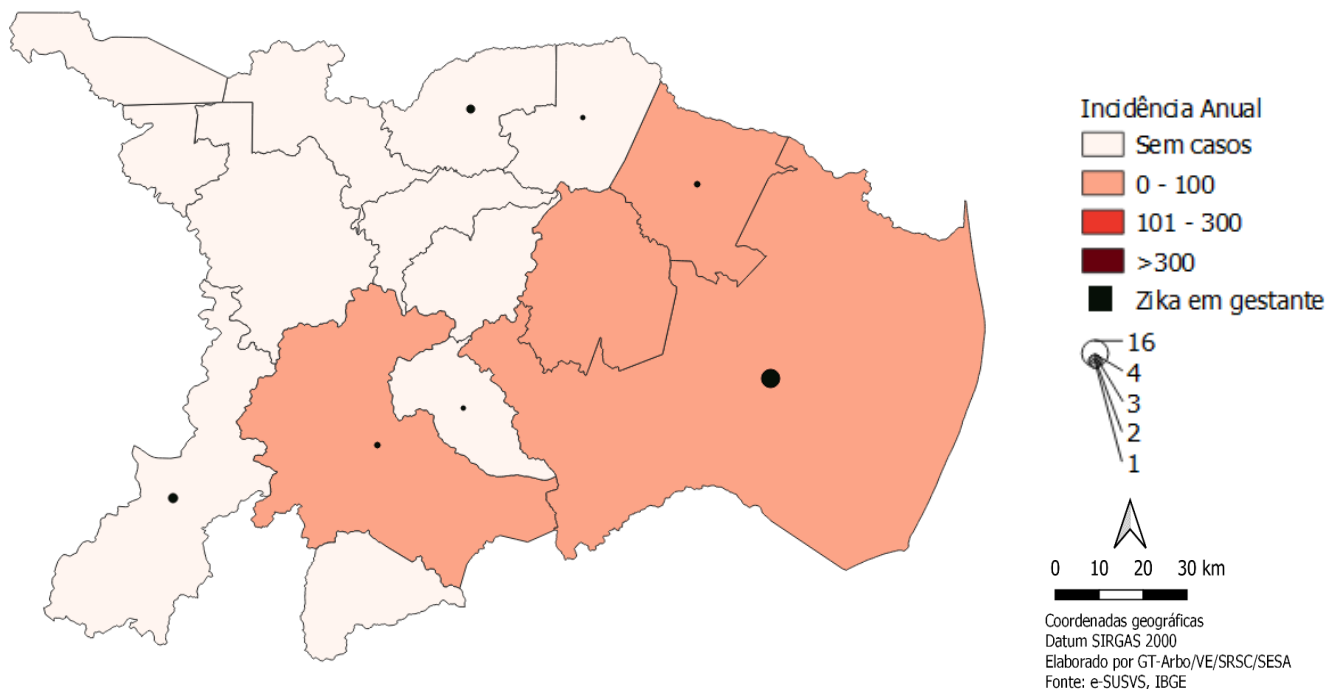

Atualização em 25/08/2023, sujeito à alterações

Casos por semana epidemiológica

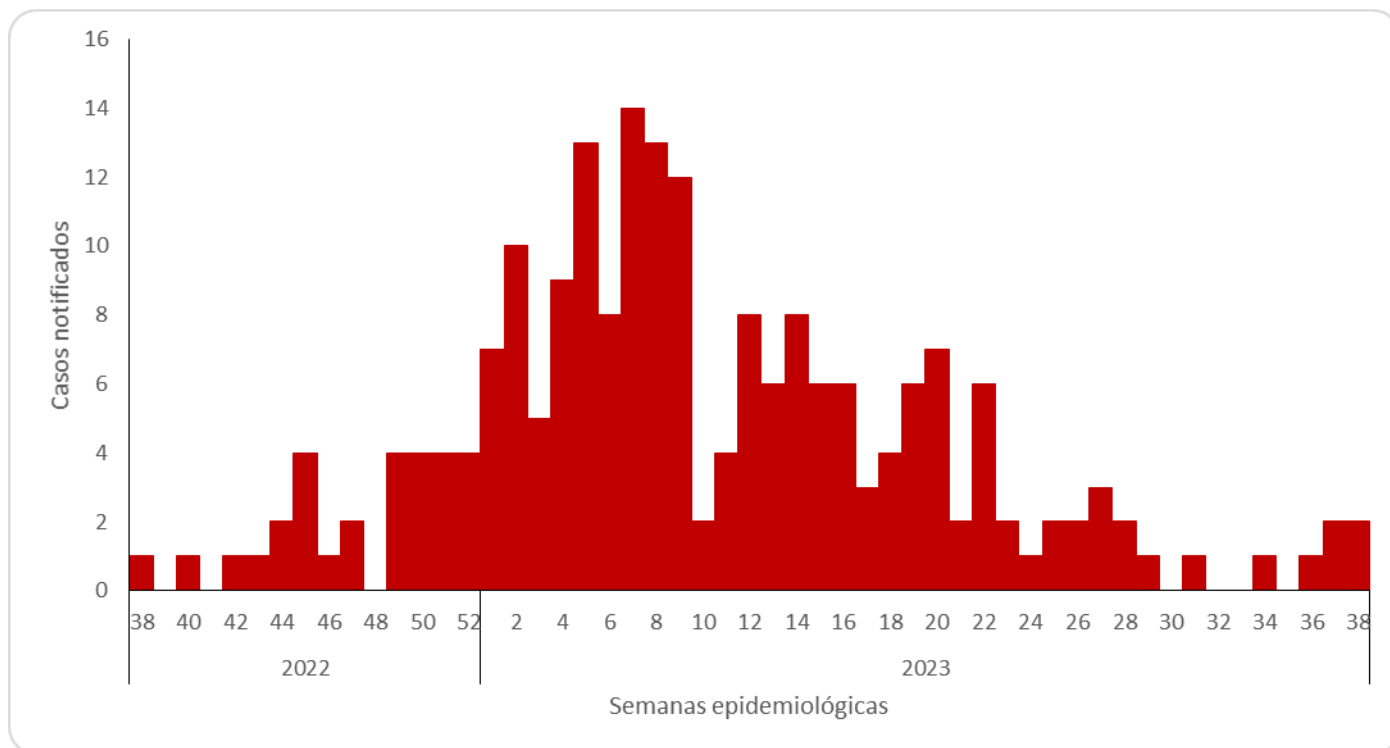

Recomendações:

Vigilância Epidemiológica: investigar vínculos epidemiológicos, garantir a notificação de todos os casos suspeitos, organizar fluxos para coleta de exames, manter banco de dados atualizado.

Vigilância Ambiental: atuar na pesquisa e no controle vetorial conforme preconizado.

APS: realizar busca ativa de casos, manter acompanhamento das gestantes com exantema e proceder com notificação na [RESP](#) em caso de malformação no desenvolvimento fetal, disponibilizar água para paciente que aguarda a triagem, treinar as equipes em relação ao manejo clínico das arboviroses urbanas.

Sociedade: não deixar água parada em recipientes, vedar caixa d'água, manter os quintais e calhas sempre limpos, telar ralos que são pouco utilizados, usar repelente sempre que possível, dar destinação correta aos resíduos. Na presença de algum dos sintomas como: febre, dor no corpo, cefaleia, dor nos olhos e/ou manchas vermelhas na pele, dor nas articulações procure a unidade saúde mais próxima.

