

# Arboviroses

Informe Epidemiológico Regional



GOVERNO DO ESTADO  
DO ESPÍRITO SANTO  
Secretaria da Saúde



SUPERINTENDÊNCIA REGIONAL DE SAÚDE DE COLATINA  
INFORME Nº 24/2023 – SEMANAS EPIDEMIOLÓGICAS 1 A 41 (01/01 a 14/10/23)

## Dengue



Incidência

**5.571**

**Casos/100 mil hab.**

19.469

Casos prováveis

13

Municípios com casos  
(últimas 4 SE)

89

Casos **graves** e com  
sinais de alarme



**13 óbitos**

00

Óbito em  
investigação

15 %

**Letalidade<sup>1</sup>**

↑ **523%**

**Em relação ao número  
de casos notificados no  
mesmo período de 2022**

<sup>1</sup>Para o cálculo da letalidade, foram considerados no denominador os casos de dengue grave e de dengue com sinais de alarme

## Chikungunya



Incidência

**162**

**Casos/100 mil hab.**

268

Casos prováveis

7

Municípios com casos  
(últimas 4 SE)

12

internações



**0 óbito**

↑ **396%**

**Em relação ao número  
de casos notificados no  
mesmo período de 2022**

## Zika



Incidência

**34**

**Casos/100 mil hab.**

185

Casos prováveis

4

Municípios com casos  
(últimas 4 SE)



**0 óbito**

**30**

Gestantes



↑ **116%**

**Em relação ao número de  
casos notificados no mesmo  
período de 2022**

# Dengue

SE 41 | 14 de outubro 2023

## Incidência e Óbitos

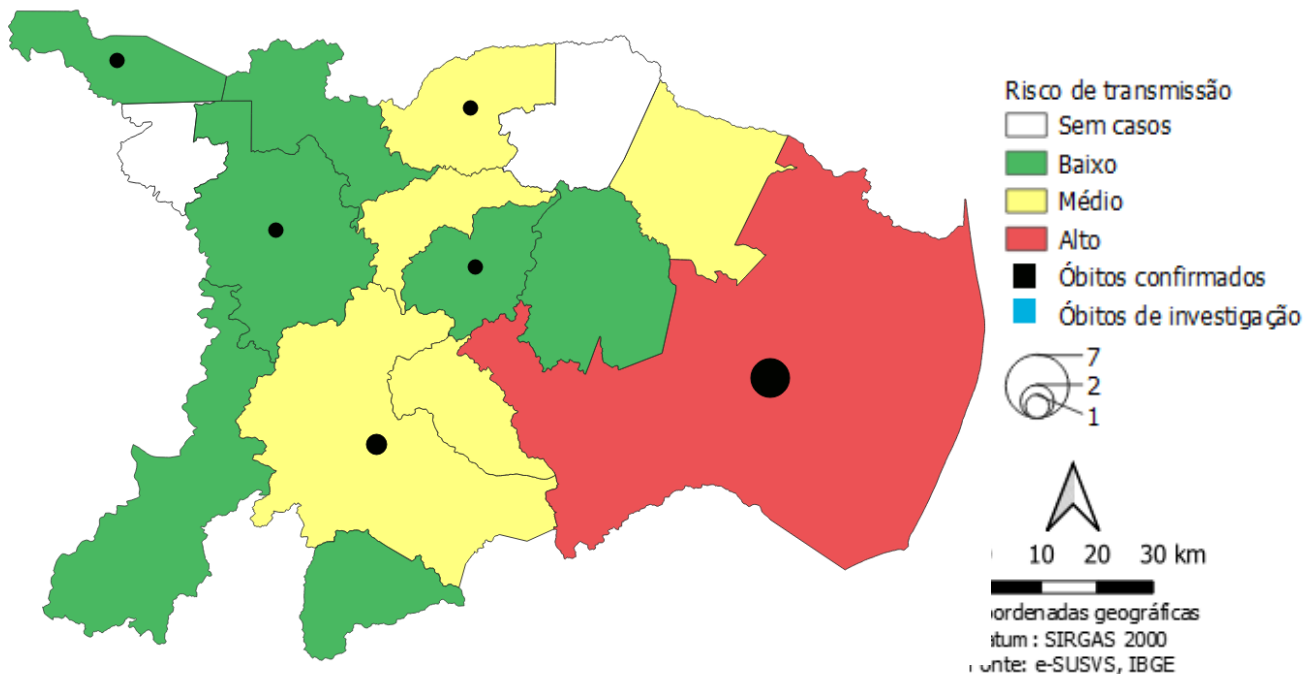

**Avaliação do risco de transmissão viral:** O Ministério da Saúde considera três níveis de incidência acumulada das quatro últimas semanas dos casos de dengue: **baixo** (menos de 100 casos/100 mil habitantes), **moderado** (de 100 a 300 casos/100 mil habitantes) e **alto** (mais de 300 casos/100 mil habitantes). A taxa de incidência é um importante indicador de alerta e ajuda a orientar as ações de combate à dengue.

Atualização em 19/10/23, sujeito à alterações.

## Casos por semana epidemiológica

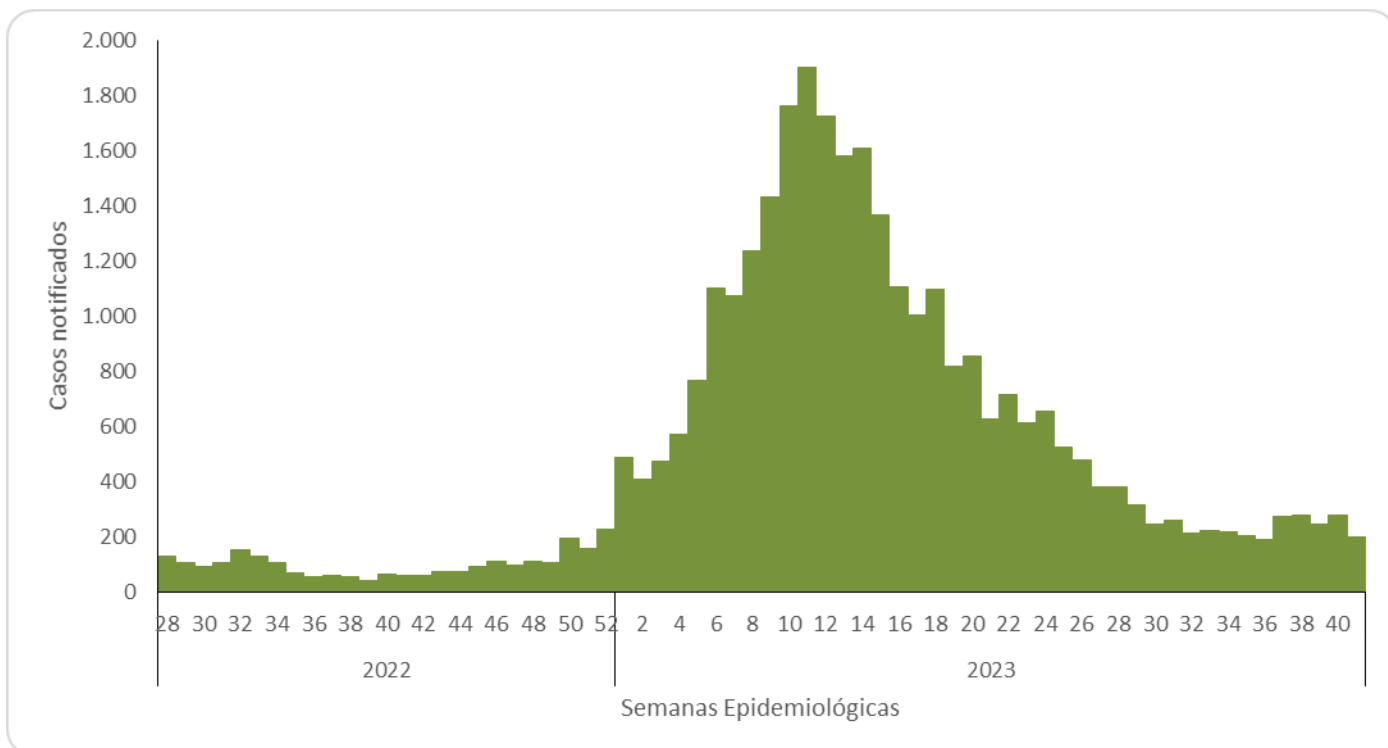

# Chikungunya

SE 41 | 14 de outubro 2023

## Incidência últimas quatro SE (38-41)

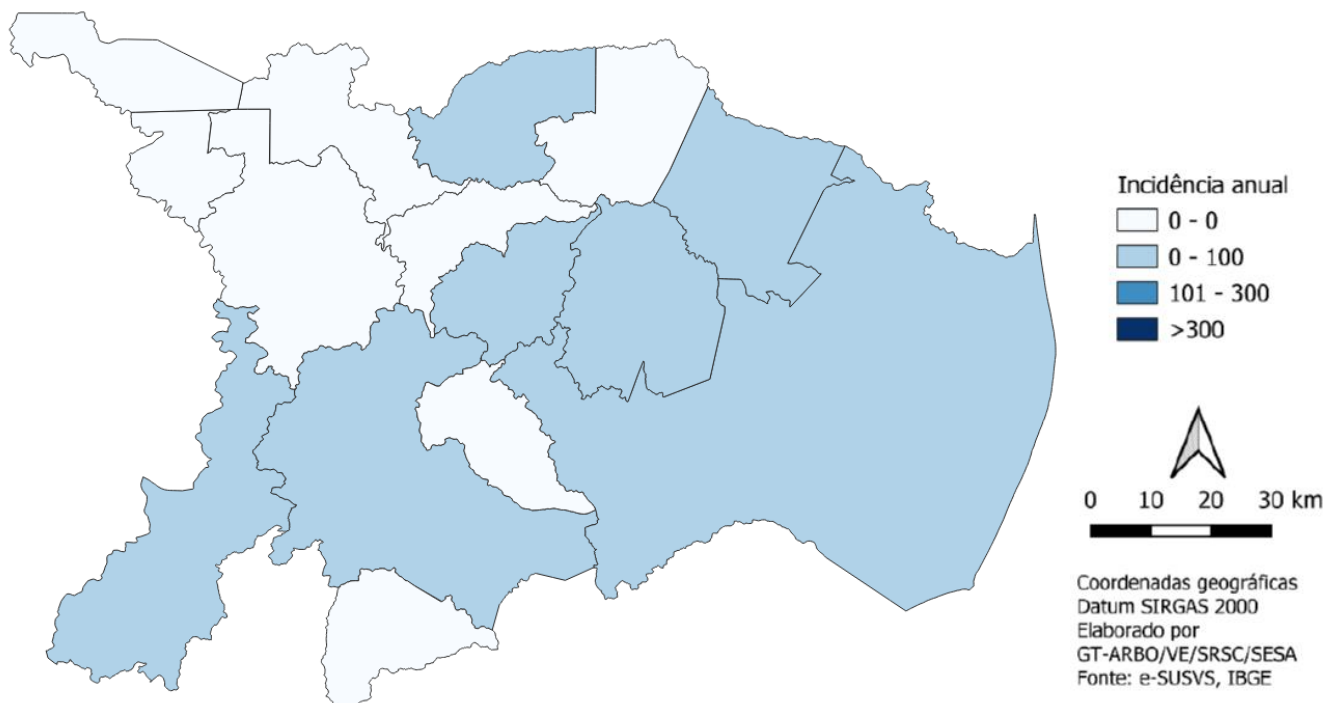

Atualização em 19/10/2023, sujeito à alterações

## Casos por semana epidemiológica

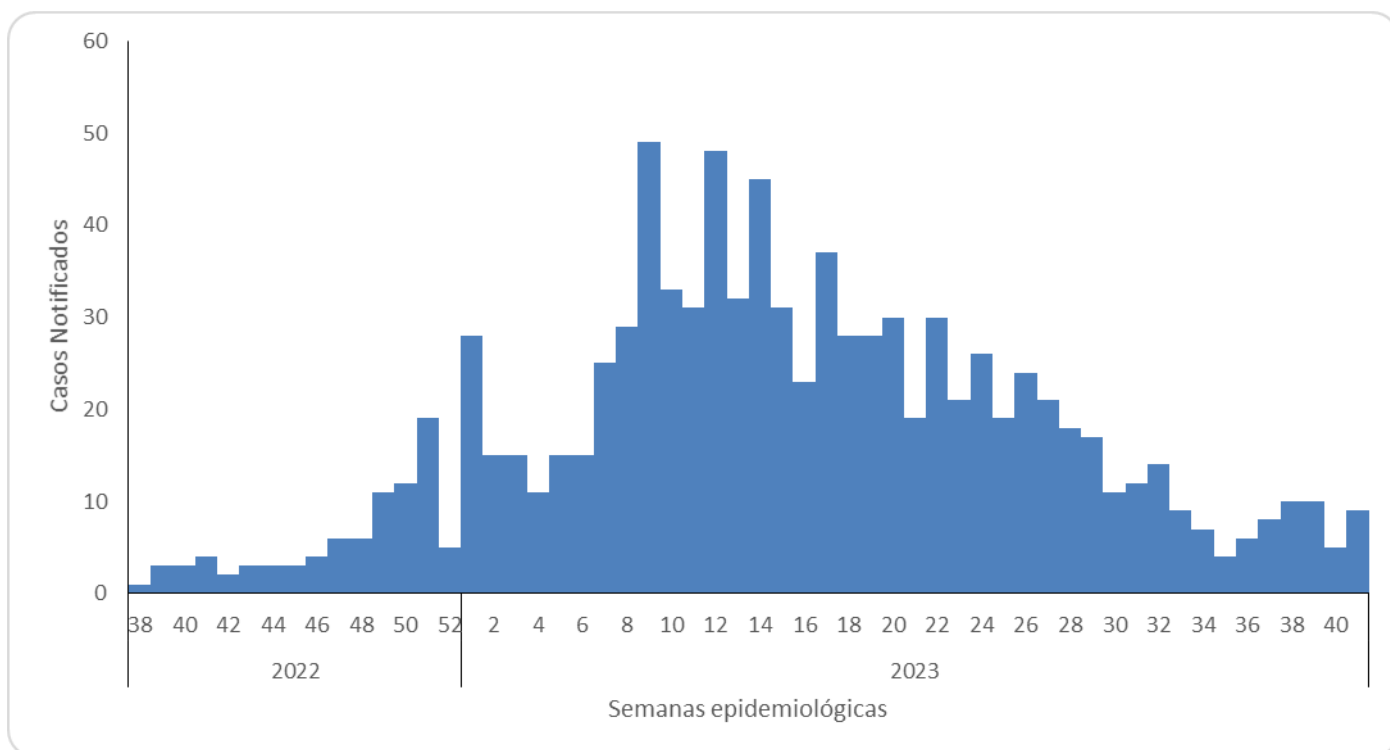

# Zika

SE 41 | 14 de outubro 2023

## Incidência últimas 4 SE (38-41)

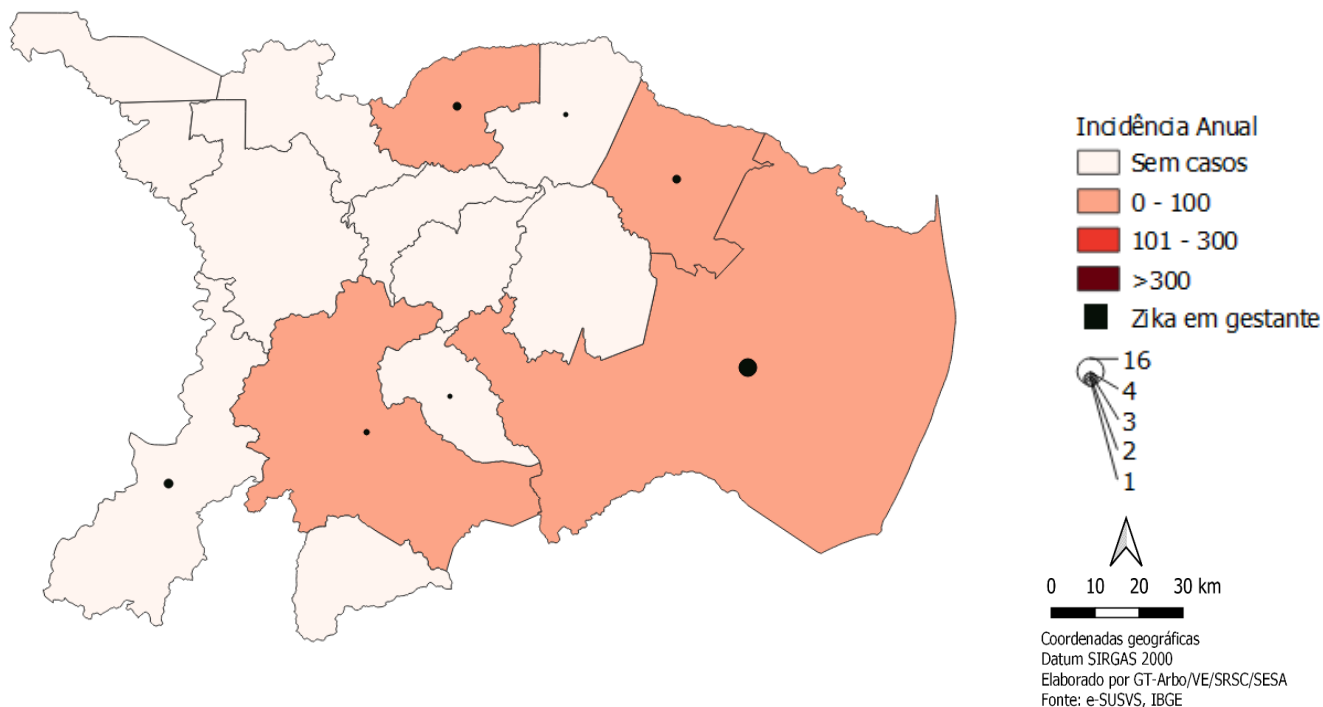

Atualização em 14/10/2023, sujeito à alterações

## Casos por semana epidemiológica

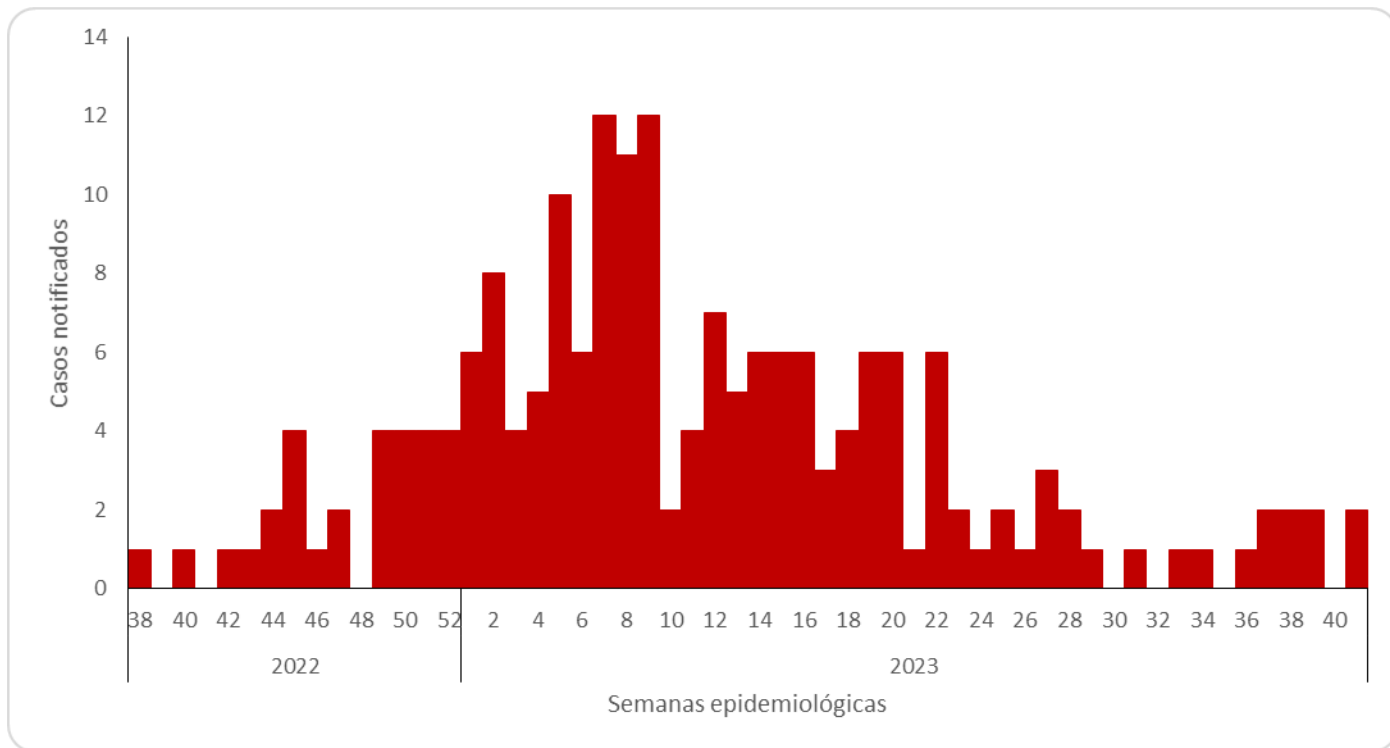

**Recomendações:**

**Vigilância Epidemiológica:** investigar vínculos epidemiológicos, garantir a notificação de todos os casos suspeitos, organizar fluxos para coleta de exames, manter banco de dados atualizado.

**Vigilância Ambiental:** atuar na pesquisa e no controle vetorial conforme preconizado.

**APS:** realizar busca ativa de casos, manter acompanhamento das gestantes com exantema e proceder com notificação na [RESP](#) em caso de malformação no desenvolvimento fetal, disponibilizar água para paciente que aguarda a triagem, treinar as equipes em relação ao manejo clínico das arboviroses urbanas.

**Sociedade:** não deixar água parada em recipientes, vedar caixa d'água, manter os quintais e calhas sempre limpos, telar ralos que são pouco utilizados, usar repelente sempre que possível, dar destinação correta aos resíduos. Na presença de algum dos sintomas como: febre, dor no corpo, cefaleia, dor nos olhos e/ou manchas vermelhas na pele, dor nas articulações procure a unidade saúde mais próxima.



Superintendência Regional de Saúde de Colatina

Núcleo de Vigilância em Saúde - Equipe de Vigilância Epidemiológica

Rua Aroldo Antolini, s/n, Prédio do INSS, 2º andar, sala 217 - Bairro Esplanada - Colatina/ES - CEP: 29702-080

Telefone: (027) 3717-2503 - Telefone: (027) 3717-2543

E-mail: [srsc.ve@saude.es.gov.br](mailto:srsc.ve@saude.es.gov.br)