

Arboviroses

Informe Epidemiológico Regional



GOVERNO DO ESTADO DO ESPÍRITO SANTO
Secretaria da Saúde



SUPERINTENDÊNCIA REGIONAL DE SAÚDE DE COLATINA
INFORME Nº 21/2026 – SEMANAS EPIDEMIOLÓGICAS 01 a 21 (04/01/2026 a 30/05/2026)

Dengue



Incidência casos prováveis

397,23

Casos/100 mil hab.

2.127

Casos prováveis

1.810

Casos confirmados

102

Casos graves e com sinais de alarme

13
Municípios com casos (últimas 4 SE)



0 óbitos

02 Óbitos em investigação

0% Letalidade¹



35%

Em relação ao número de casos prováveis no mesmo período de 2025

¹Para o cálculo da letalidade, foram considerados no denominador os casos de dengue grave e de dengue com sinais de alarme

Casos por semana epidemiológica

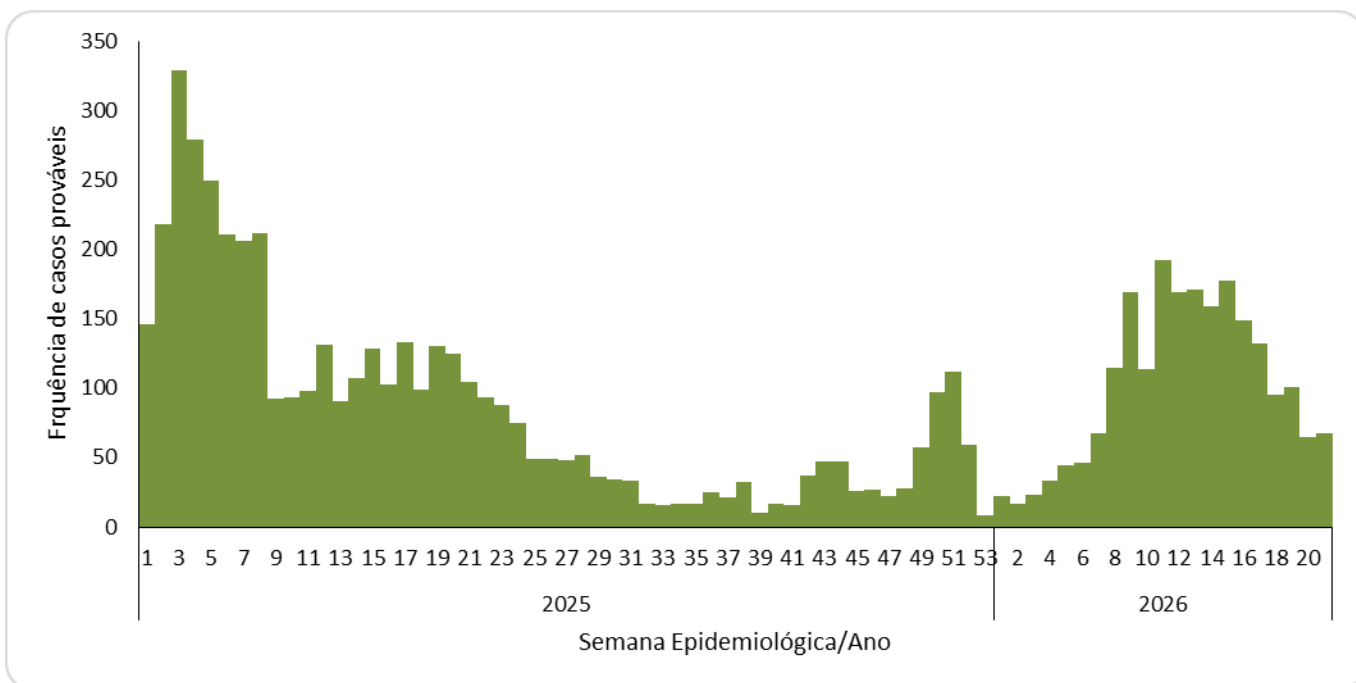

Fonte: e-SUS/VS Atualização em 03/06/2026, sujeito à alterações

Elaborado por: Daliana Meneguelli D'Agostin (RT Arboviroses/SRSC/VE/SESA)

e-mail: dalianadagostinho@saude.es.gov.br

Dengue

SE 21 | 30 de maio 2026

Incidência casos prováveis (últimas 4 SE) e Óbitos

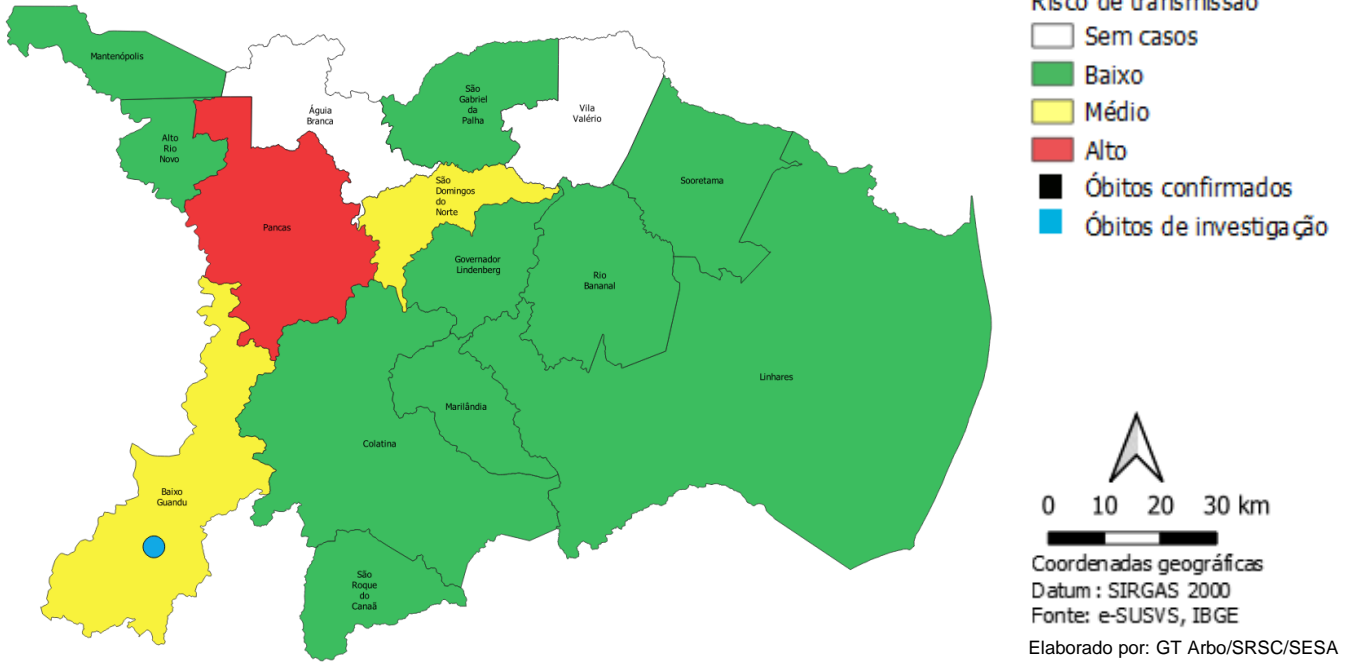

Avaliação do risco de transmissão viral: O Ministério da Saúde considera três níveis de incidência acumulada das quatro últimas semanas dos casos de dengue: **baixo** (menos de 100 casos/100 mil habitantes), **moderado** (de 100 a 300 casos/100 mil habitantes) e **alto** (mais de 300 casos/100 mil habitantes). A taxa de incidência é um importante indicador de alerta e ajuda a orientar as ações de combate à dengue.

Atualização em 03/06/2026 sujeito a alterações.

VIGILÂNCIA LABORATORIAL

Dengue (coleta analisada por município solicitante e resultado por município de residência)

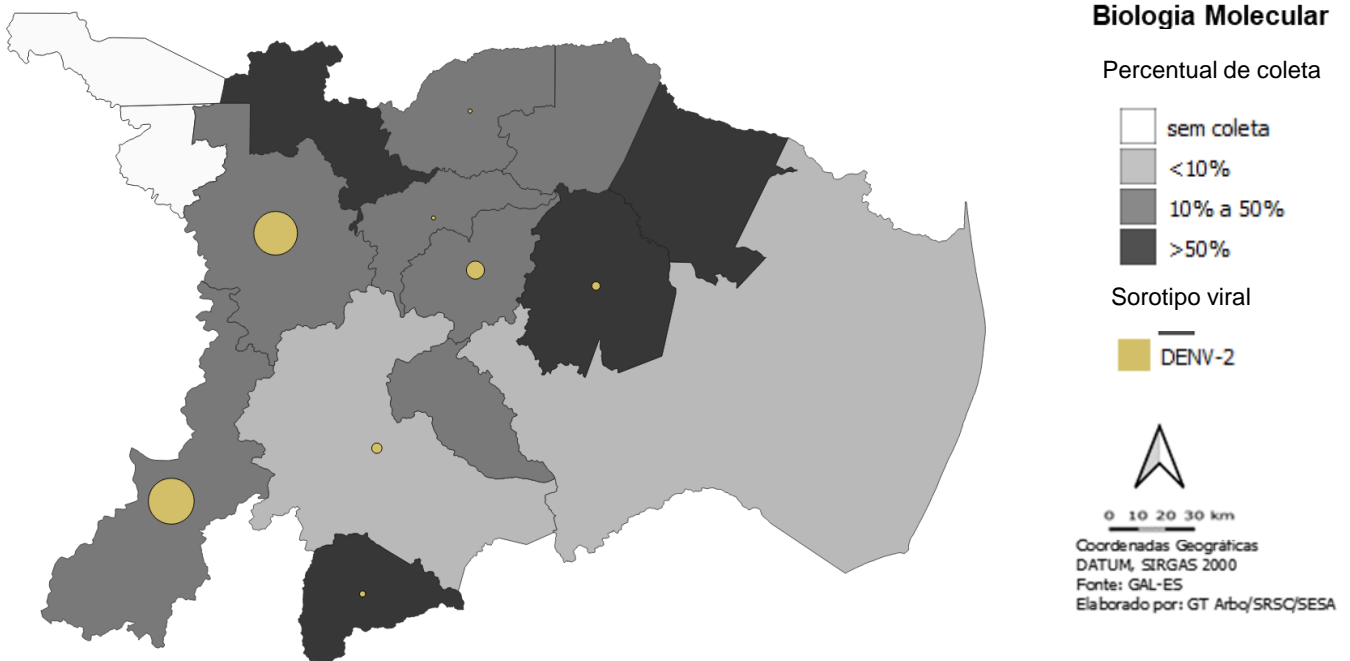

Fonte: GAL e e-SUS/VS, atualizado em 03/06/2026. Sujeito a alterações

Dengue (04/01/2026 a 30/05/2026)

Tabela de casos segundo a notificação e o desfecho

Municípios	Casos (notificados e classificados)							Incidências		Critérios	
	Notif.	Confir.	Desc.	Dengue	D.S.A	DG	Prova.	Anual	Últimas 4 SE	Lab.	C.E
Água Branca	30	2	20	2	0	0	10	98,78	0,00	19	1
Alto Rio Novo	8	3	3	2	1	0	5	64,54	12,91	6	0
Baixo Guandu	1.952	921	975	834	86	1	977	2.988,32	223,28	741	1155
Colatina	818	156	595	151	5	0	223	173,38	62,20	594	155
Governador Lindenberg	235	46	186	44	2	0	49	427,31	43,60	182	50
Linhares	674	88	578	86	2	0	96	52,77	8,80	64	601
Mantenópolis	35	3	2	3	0	0	33	250,51	7,59	2	3
Marilândia	55	2	49	2	0	0	6	46,10	38,42	51	0
Pancas	1.045	565	394	563	2	0	651	3.378,31	550,08	519	436
Rio Bananal	120	3	113	3	0	0	7	34,60	29,66	103	13
São Domingos do Norte	68	11	38	9	2	0	30	333,04	244,23	42	6
São Gabriel da Palha	116	4	111	4	0	0	5	14,62	2,92	113	2
São Roque do Canaã	92	1	86	1	0	0	6	53,23	53,23	74	13
Sooretama	123	3	96	2	1	0	27	94,89	21,09	71	25
Vila Valério	21	2	19	2	0	0	2	14,02	0,00	18	3
Total Regional	5.392	1.810	3.265	1.708	101	1	2.127	397,23	21,85	2.599	2.463

Fonte: e-SUSVS. Atualizado em 03/06/2026. Sujeito à alterações.

Nota:

Notif = caso notificado com suspeita clínica de dengue

Confir = caso confirmado para dengue

Desc = caso descartado para dengue

Dengue = caso confirmado com clínica clássica da dengue

D.S.A = caso confirmado com clínica dengue com Sinais de Alarme

D.G = caso confirmado com clinica de dengue grave

Prova = casos notificados para dengue, exceto descartados

Lab = casos com resultado laboratorial

C.E = casos com clínica de dengue e vínculo epidemiológico com outros casos confirmados por laboratório

Aqui a gente cuida.

Aqui o mosquito não entra.

O combate ao **Aedes aegypti** é responsabilidade de todos.

Saiba mais em mosquito.saude.es.gov.br

GOVERNO DO ESTADO DO ESPÍRITO SANTO
Secretaria da Saúde

Arboviroses

Informe Epidemiológico Regional



GOVERNO DO ESTADO DO ESPÍRITO SANTO
Secretaria da Saúde



SUPERINTENDÊNCIA REGIONAL DE SAÚDE DE COLATINA
INFORME Nº 21/2026 – SEMANAS EPIDEMIOLÓGICAS 01 A 21 (04/01/2026 a 30/05/2026)

Chikungunya

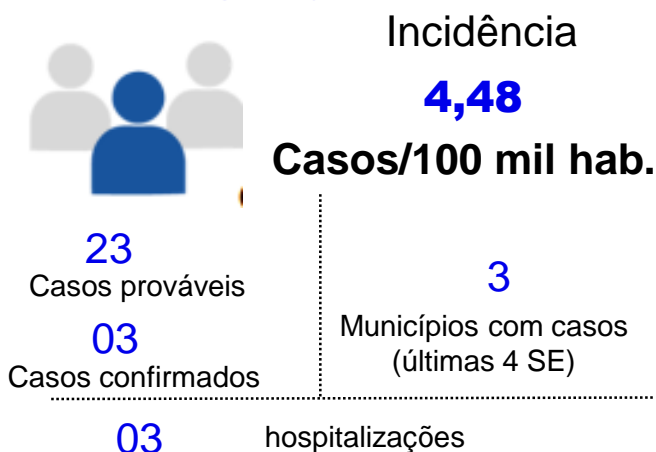

0 óbito

60%

Em relação ao número de casos prováveis no mesmo período de 2025

Casos por semana epidemiológica

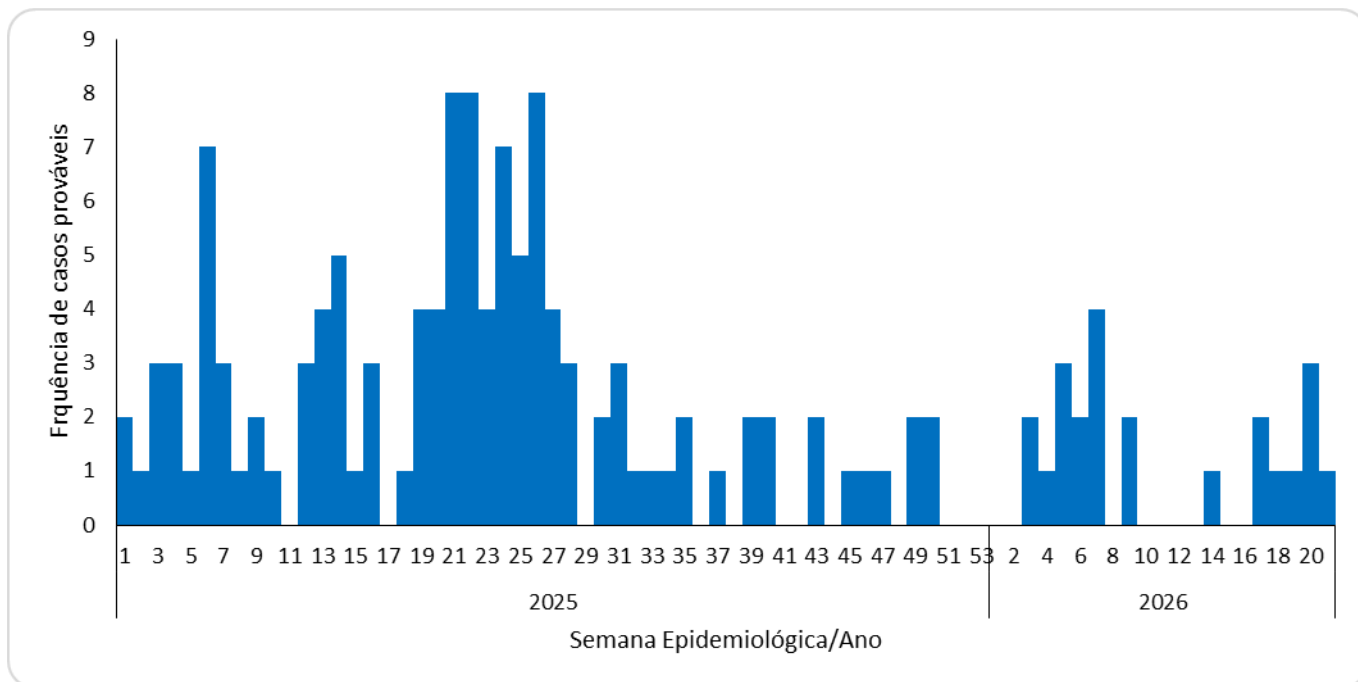

Fonte: e-SUSVS - Atualização em 03/06/2026, sujeito à alterações

Chikungunya

SE 21 | 30 de maio de 2026

Incidência casos prováveis (últimas 4 SE)



Atualização em 03/06/2026, sujeito à alterações

VIGILÂNCIA LABORATORIAL

Chikungunya (coleta analisada por município solicitante e resultado por município de residência)

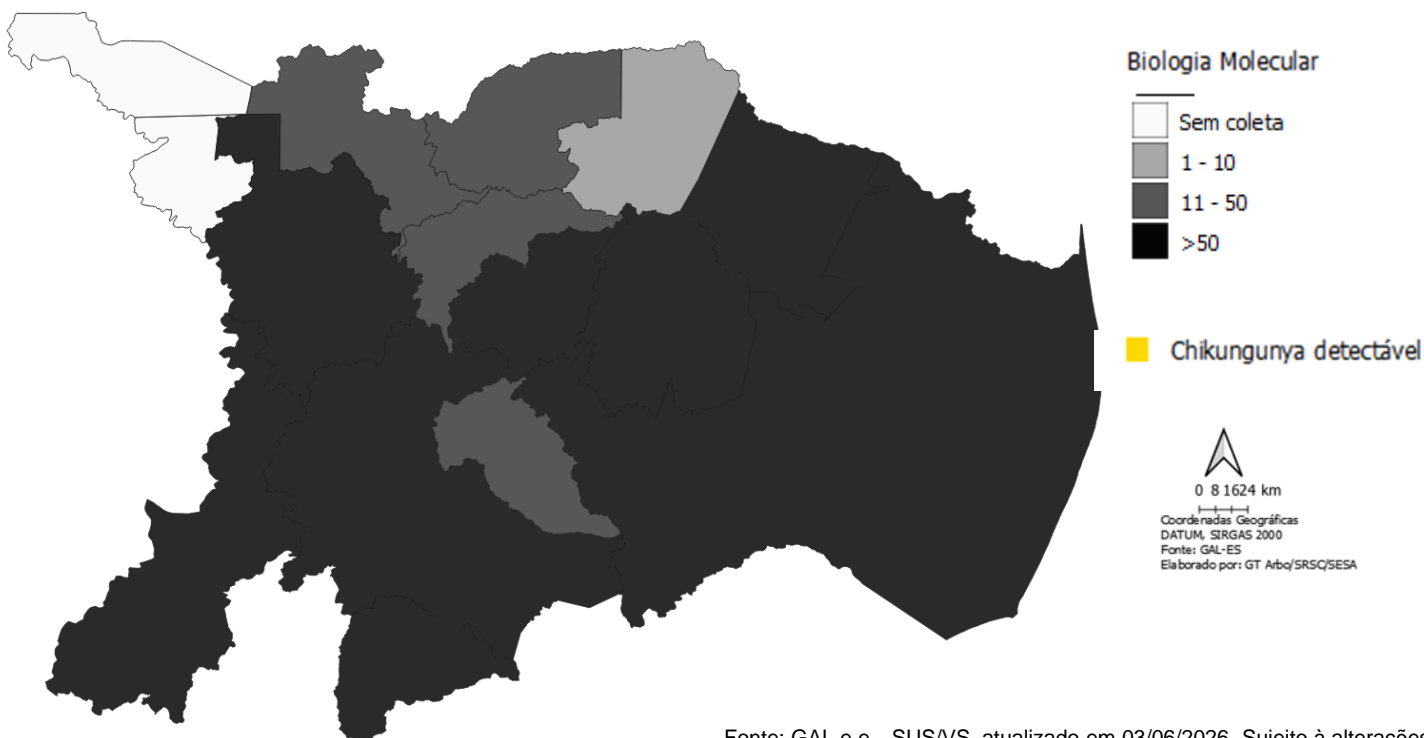

Fonte: GAL e e-SUS/VS, atualizado em 03/06/2026. Sujeito à alterações

Arboviroses

Informe Epidemiológico Regional



GOVERNO DO ESTADO DO ESPÍRITO SANTO
Secretaria da Saúde



SUPERINTENDÊNCIA REGIONAL DE SAÚDE DE COLATINA
INFORME Nº 21/2026 – SEMANAS EPIDEMIOLÓGICAS 01 A 21 (04/01/26 a 30/05/2026)

Zika



Incidência

3,39

Casos/100 mil hab.

7

Casos prováveis

0

Caso confirmado

2

Municípios com casos
(últimas 4 SE)



0 óbito

03

Gestantes
suspeitas



0%

**Em relação ao número
de casos prováveis no
mesmo período de 2025**

Casos por semana epidemiológica

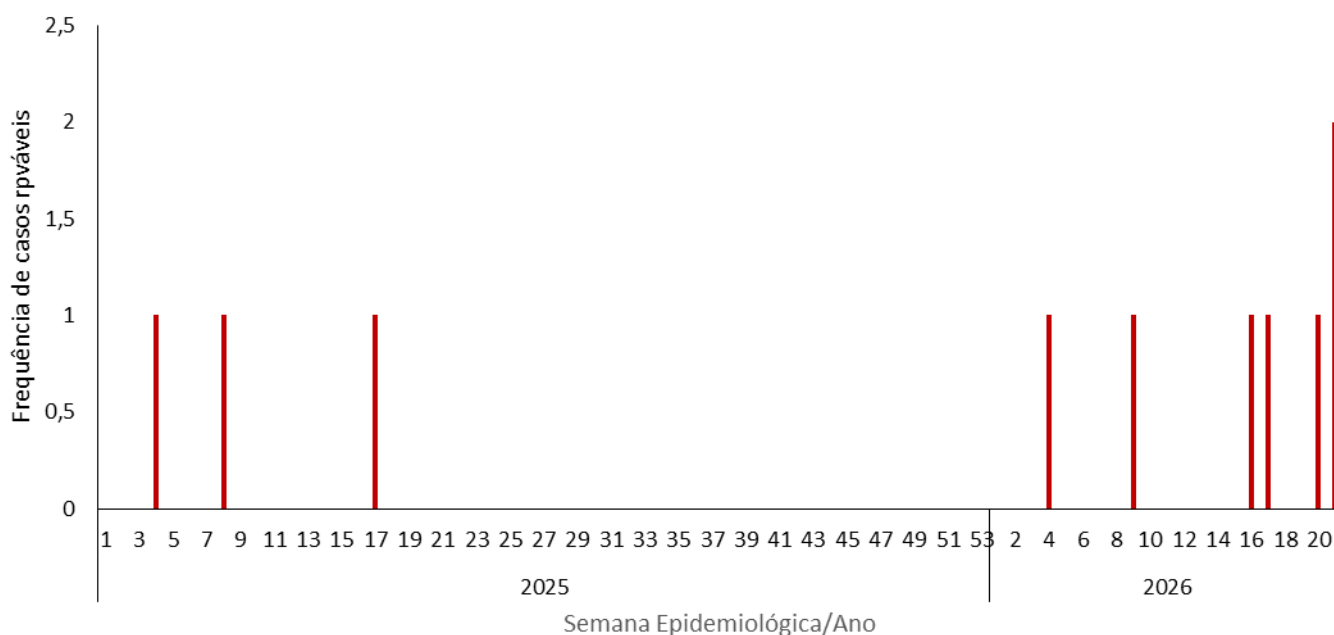

Fonte: e-SUSVS - Atualização em 03/06/2026, sujeito à alterações



Secretaria de Estado da Saúde

GOVERNO DO ESTADO DO ESPÍRITO SANTO



Zika

SE 21 | 30 de maio de 2026

Incidência (últimas 4 SE)

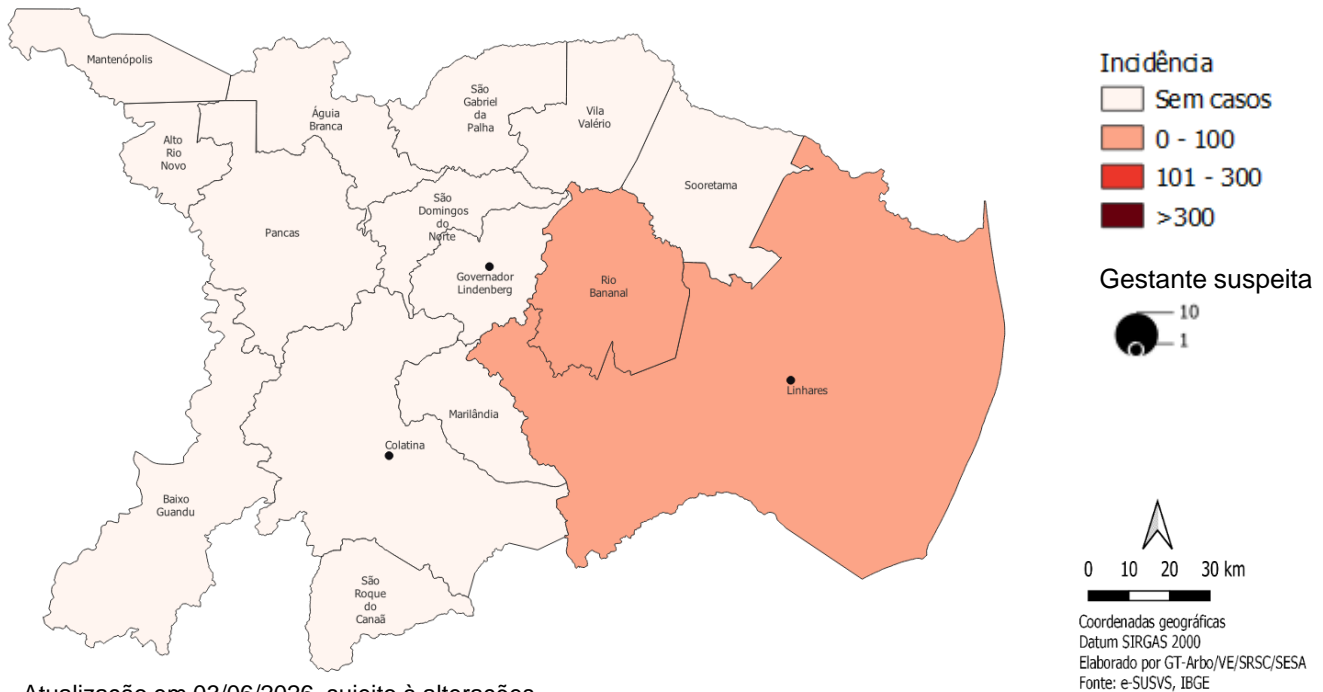

Atualização em 03/06/2026, sujeito à alterações

VIGILÂNCIA LABORATORIAL Zika

Tipo de exame	2026		
	Amostras realizadas	Amostras positivas	% Amostras positivas
Biologia Molecular	1.137	0	0

Fonte: GAL, atualizado em 03/06/2026. Sujeito à alterações

Controle vetorial SIES (janeiro a maio)*

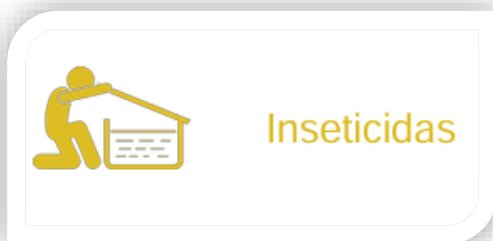

Insumos distribuídos*

Larvicida: 102,5 kg
Adulticida Residual: 28,2 kg
Adulticida UBV: 260 L

Fonte: SIES, atualizado em 03/06/2026.