

# Arboviroses

Informe Epidemiológico Regional



GOVERNO DO ESTADO DO ESPÍRITO SANTO  
Secretaria da Saúde



## SUPERINTENDÊNCIA REGIONAL DE SAÚDE DE COLATINA

INFORME Nº 23/2026 – SEMANAS EPIDEMIOLÓGICAS 01 a 22 (04/01/2026 a 13/06/2026)

### Dengue



Incidência casos prováveis

**394,62**

**Casos/100 mil hab.**

2.113

Casos prováveis

**1.884**

Casos confirmados

**101**

Casos **graves** e com **sinais de alarme**

14

Municípios com casos (últimas 4 SE)



**0 óbitos**

01

Óbitos em investigação

0%

**Letalidade<sup>1</sup>**



**39%**

**Em relação ao número de casos prováveis no mesmo período de 2025**

<sup>1</sup>Para o cálculo da letalidade, foram considerados no denominador os casos de dengue grave e de dengue com sinais de alarme

### Casos por semana epidemiológica

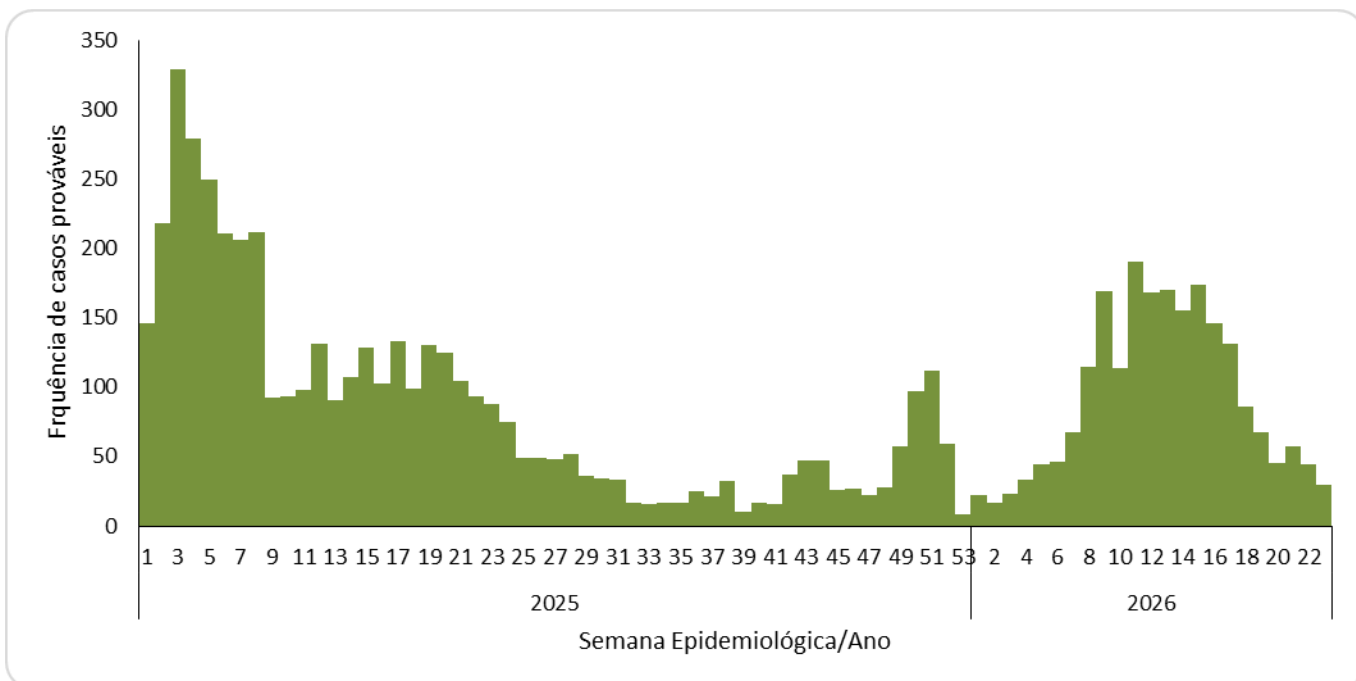

Fonte: e-SUS/VS Atualização em 18/06/2026, sujeito à alterações

Elaborado por: Daliana Meneguelli D'Agostin (RT Arboviroses/SRSC/VE/SESA)

e-mail: dalianadagostinho@saude.es.gov.br

# Dengue

SE 23 | 13 de junho 2026

## Incidência casos prováveis (últimas 4 SE) e Óbitos

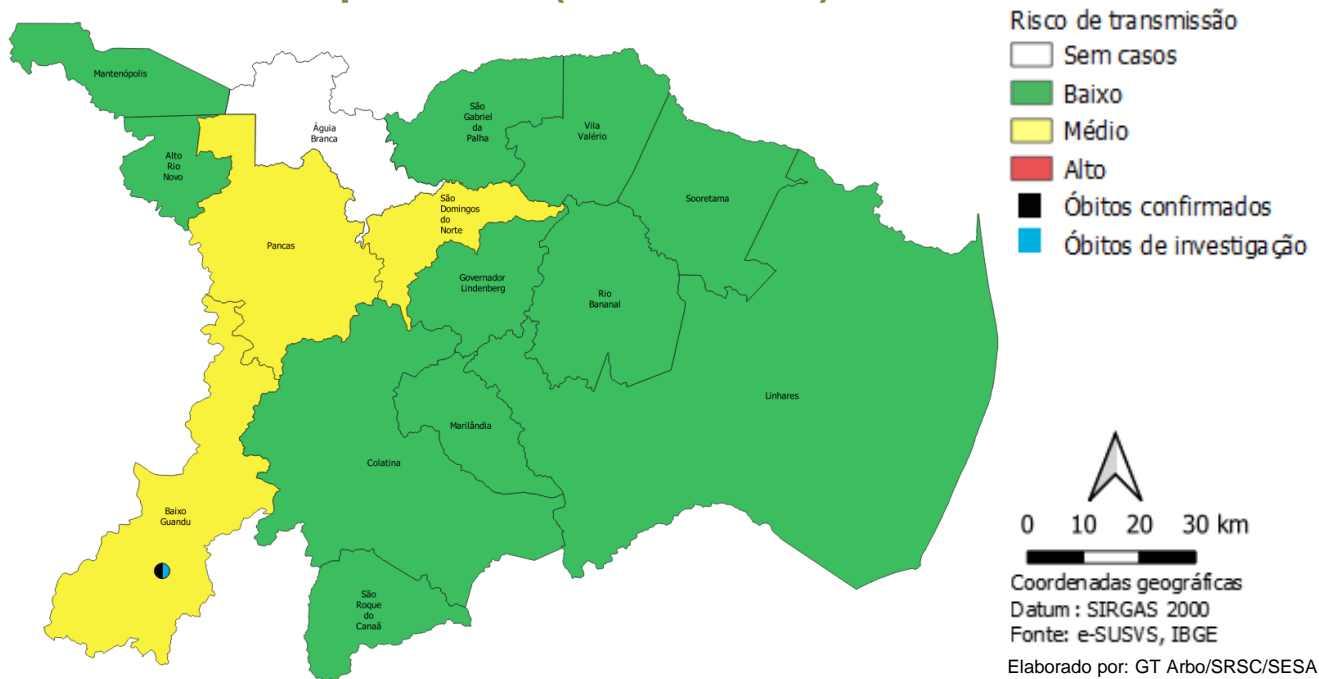

**Avaliação do risco de transmissão viral:** O Ministério da Saúde considera três níveis de incidência acumulada das quatro últimas semanas dos casos de dengue: **baixo** (menos de 100 casos/100 mil habitantes), **moderado** (de 100 a 300 casos/100 mil habitantes) e **alto** (mais de 300 casos/100 mil habitantes). A taxa de incidência é um importante indicador de alerta e ajuda a orientar as ações de combate à dengue.

Atualização em 18/06/2026 sujeito a alterações.

## VIGILÂNCIA LABORATORIAL

Dengue (coleta analisada por município solicitante e resultado por município de residência)

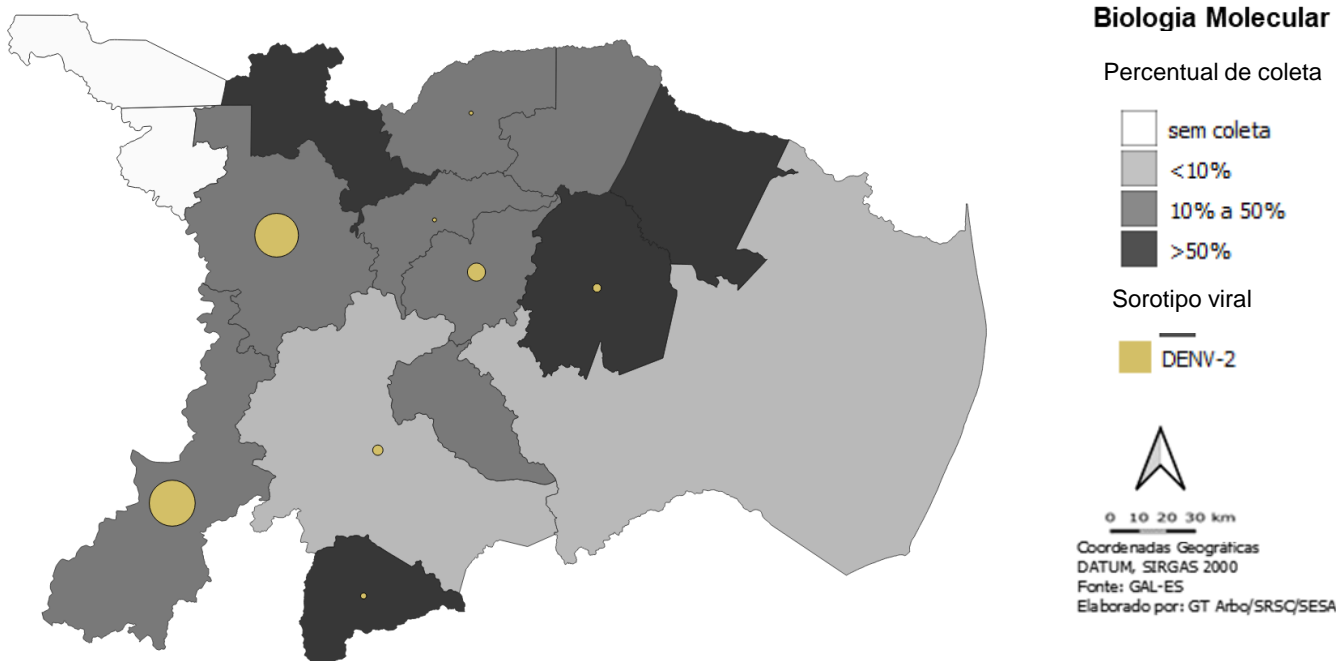

Fonte: GAL e e-SUS/VS, atualizado em 15/06/2026. Sujeito a alterações

## Dengue (04/01/2026 a 13/06/2026)

# Tabela de casos segundo a notificação e o desfecho

Municípios	Casos (notificados e classificados)						Incidências			Critérios	
	Notif.	Confir.	Desc.	Dengue	D.S.A	DG	Prova.	Anual	Últimas 4 SE	Lab.	C.E
Águia Branca	31	2	21	2	0	0	10	98,78	0,00	20	1
Alto Rio Novo	9	3	3	2	1	0	6	77,45	12,91	6	0
Baixo Guandu	1.965	954	999	867	85	2	966	2.954,67	107,05	763	1186
Colatina	866	171	660	166	5	0	206	160,16	30,32	657	172
Governador Lindenberg	236	46	189	44	2	0	47	409,87	8,72	186	49
Linhares	693	89	587	88	1	0	106	58,27	10,44	67	609
Mantenópolis	36	3	2	3	0	0	34	258,10	7,59	2	3
Marilândia	56	2	49	2	0	0	7	53,79	23,05	51	0
Pancas	1.061	588	413	586	2	0	648	3.362,74	254,28	543	446
Rio Bananal	126	3	117	3	0	0	9	44,49	29,66	106	14
São Domingos do Norte	78	11	38	9	2	0	40	444,05	155,42	42	6
São Gabriel da Palha	131	5	125	5	0	0	6	17,54	5,85	128	2
São Roque do Canaã	97	1	95	1	0	0	2	17,74	8,87	83	13
Sooretama	126	4	103	3	1	0	23	80,84	14,06	77	27
Vila Valério	22	2	19	2	0	0	3	21,03	7,01	18	3
<b>Total Regional</b>	<b>5.533</b>	<b>1.884</b>	<b>3.420</b>	<b>1.783</b>	<b>99</b>	<b>2</b>	<b>2.113</b>	<b>394,62</b>	<b>21,85</b>	<b>2.749</b>	<b>2.531</b>

Fonte: e-SUSVS. Atualizado em 03/06/2026. Sujeito à alterações.

### Nota:

Notif = caso notificado com suspeita clínica de dengue

Confir = caso confirmado para dengue

Desc = caso descartado para dengue

Dengue = caso confirmado com clínica clássica da dengue

D.S.A = caso confirmado com clínica dengue com Sinais de Alarme

D.G = caso confirmado com clinica de dengue grave

Prova = casos notificados para dengue, exceto descartados

Lab = casos com resultado laboratorial

C.E = casos com clínica de dengue e vínculo epidemiológico com outros casos confirmados por laboratório

**Aqui a gente cuida.**

**Aqui o mosquito não entra.**

O combate ao **Aedes aegypti** é responsabilidade de todos.

Saiba mais em [mosquito.saude.es.gov.br](http://mosquito.saude.es.gov.br)

GOVERNO DO ESTADO DO ESPÍRITO SANTO  
Secretaria da Saúde

# Arboviroses

Informe Epidemiológico Regional



GOVERNO DO ESTADO DO ESPÍRITO SANTO  
Secretaria da Saúde



SUPERINTENDÊNCIA REGIONAL DE SAÚDE DE COLATINA

INFORME Nº 23/2026 – SEMANAS EPIDEMIOLÓGICAS 01 A 23 (04/01/2026 a 13/06/2026)

## Chikungunya

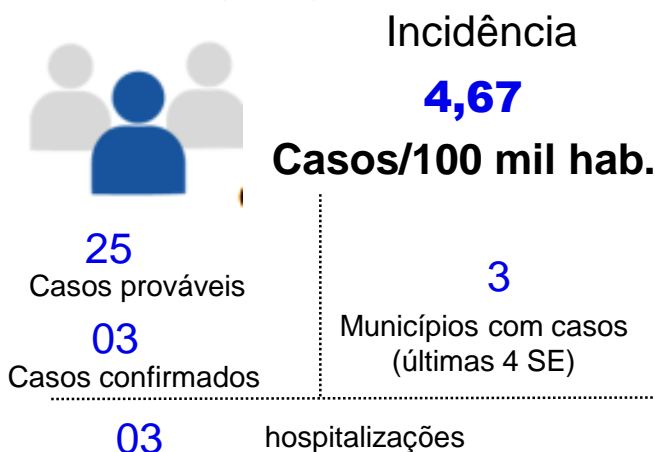

0 óbito

64%

Em relação ao número de casos prováveis no mesmo período de 2025

## Casos por semana epidemiológica

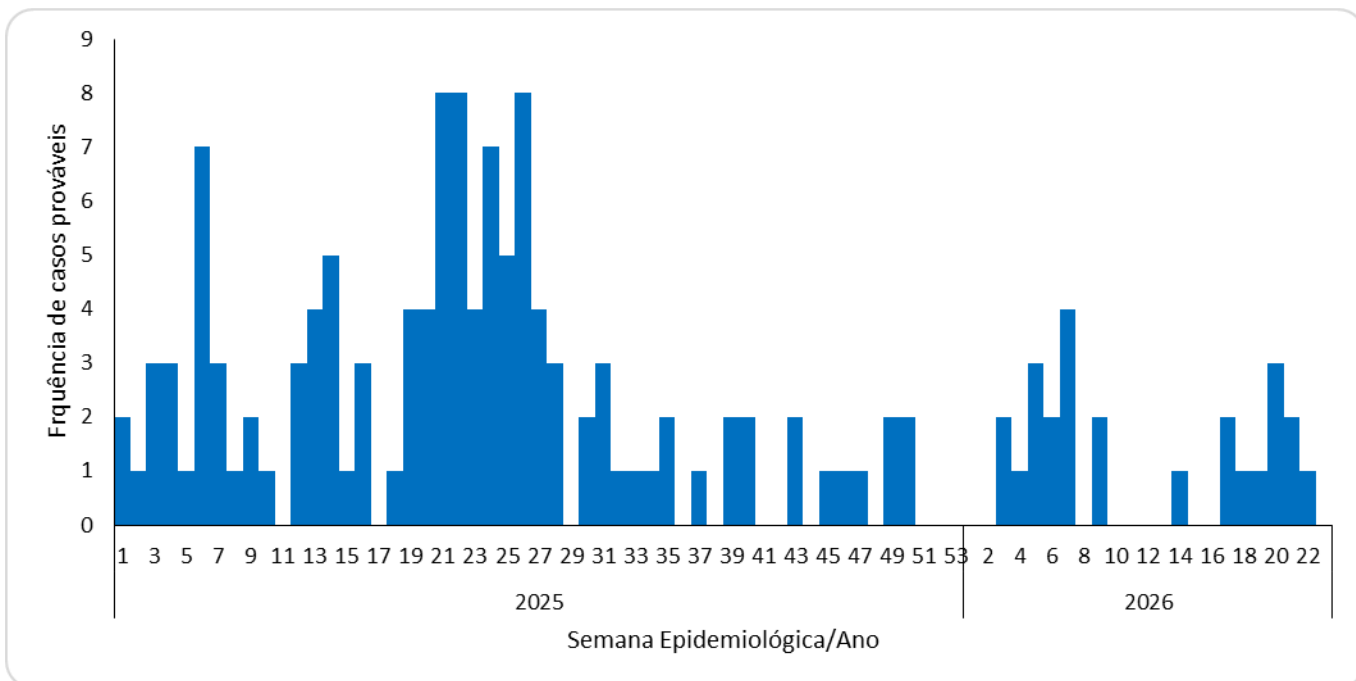

Fonte: e-SUSVS - Atualização em 10/06/2026, sujeito à alterações

# Chikungunya

SE 23| 13 de junho de 2026

## Incidência casos prováveis (últimas 4 SE)



Atualização em 13/06/2026, sujeito à alterações

## VIGILÂNCIA LABORATORIAL

Chikungunya (coleta analisada por município solicitante e resultado por município de residência)

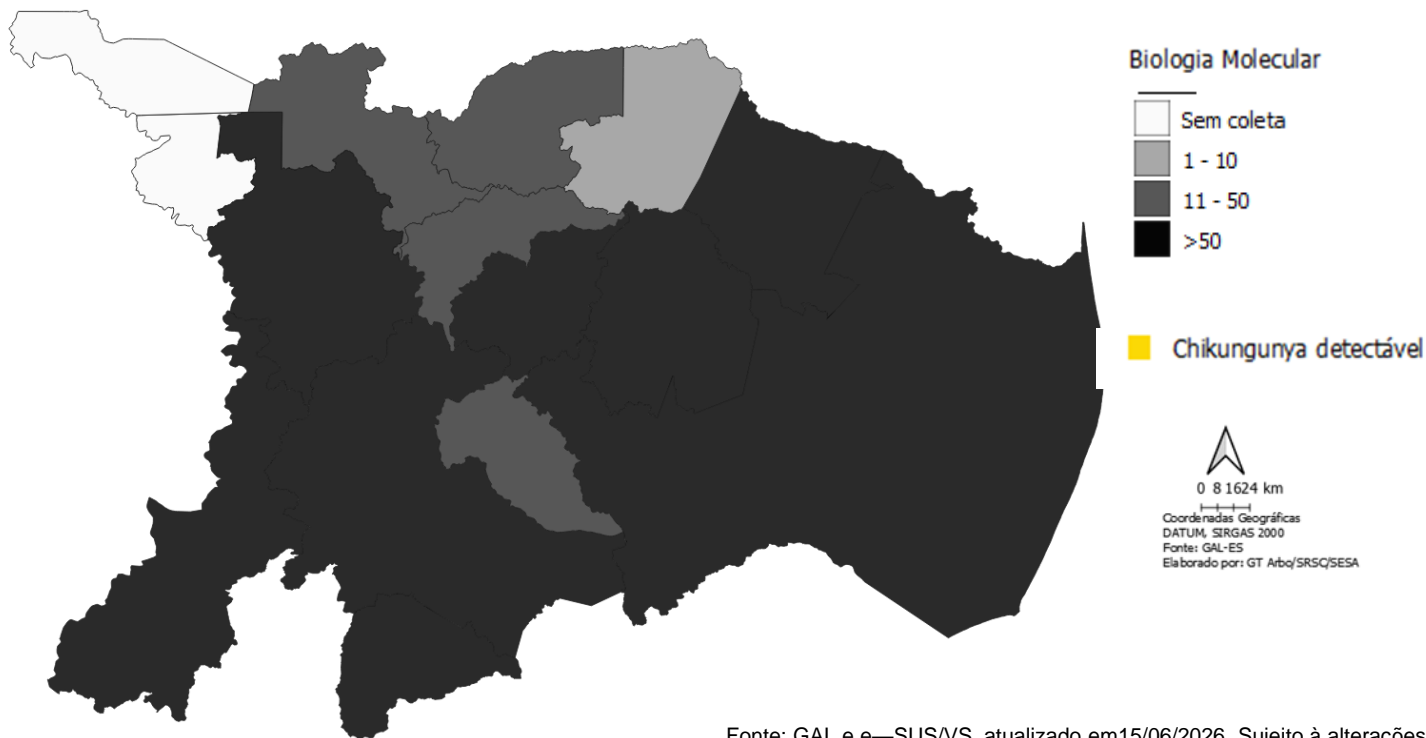

Fonte: GAL e e-SUS/VS, atualizado em 15/06/2026. Sujeito à alterações

# Arboviroses

Informe Epidemiológico Regional



GOVERNO DO ESTADO DO ESPÍRITO SANTO  
Secretaria da Saúde



**SUPERINTENDÊNCIA REGIONAL DE SAÚDE DE COLATINA**  
**INFORME Nº 23/2026 – SEMANAS EPIDEMIOLÓGICAS 01 A 23 (04/01/26 a 13/06/2026)**

## Zika



Incidência

**3,59**

**Casos/100 mil hab.**

**8**

Casos prováveis

**0**

Caso confirmado

**2**

Municípios com casos  
(últimas 4 SE)



**0 óbito**

**03**

Gestantes  
suspeitas



**0%**

**Em relação ao número  
de casos prováveis no  
mesmo período de 2025**

## Casos por semana epidemiológica

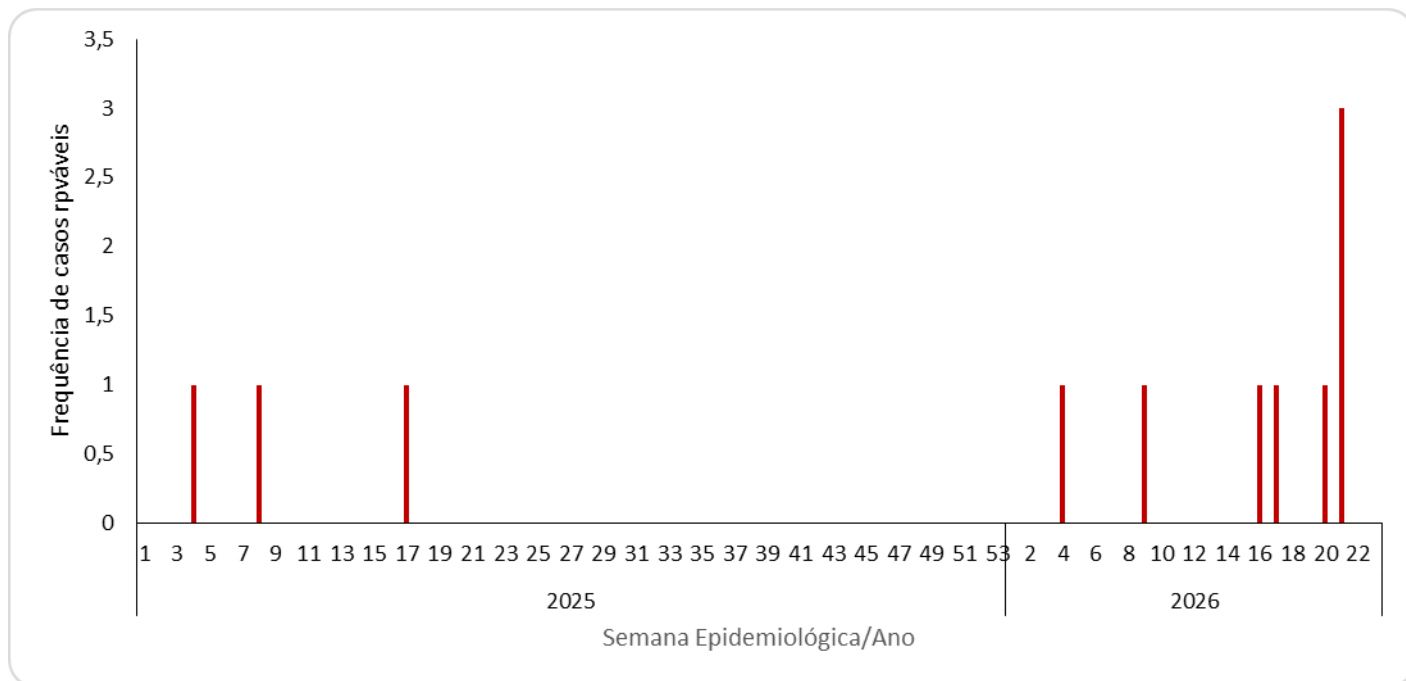

Fonte: e-SUSVS - Atualização em 18/06/2026, sujeito à alterações



Secretaria de Estado da Saúde

GOVERNO DO ESTADO DO ESPÍRITO SANTO



# Zika

SE 23 | 13 de junho de 2026

## Incidência (últimas 4 SE)

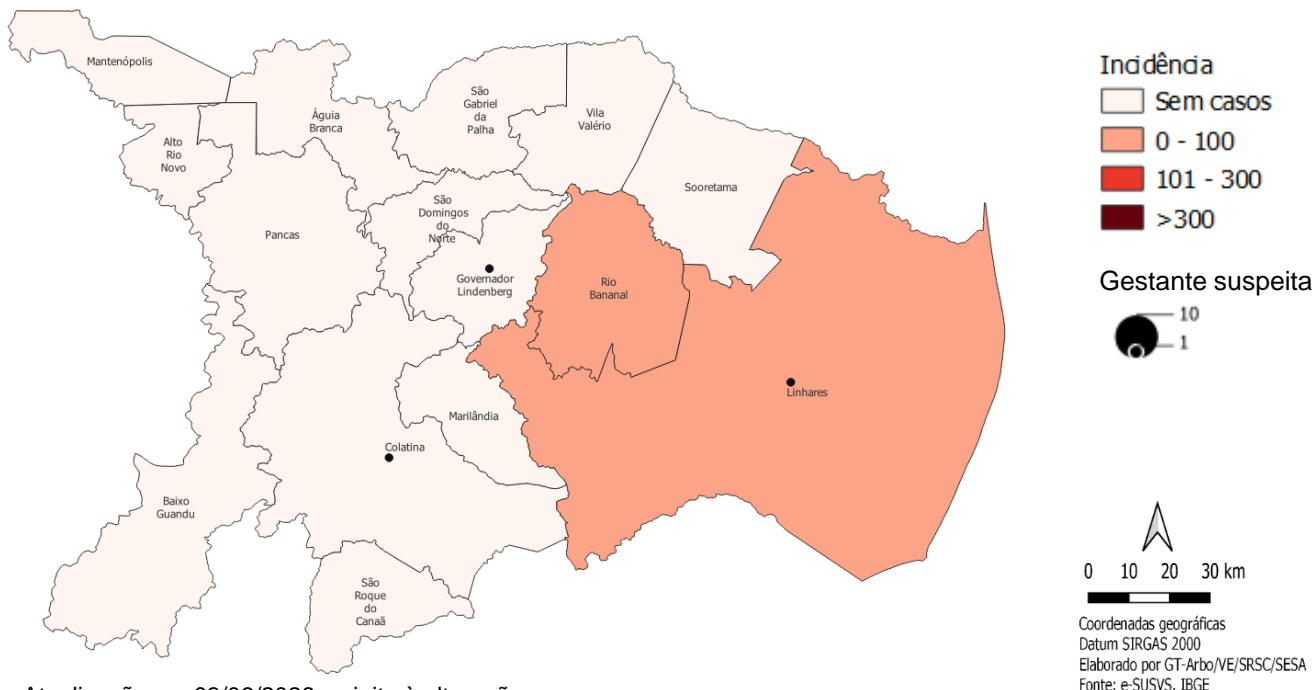

Atualização em 03/06/2026, sujeito à alterações

## VIGILÂNCIA LABORATORIAL Zika

2026

Tipo de exame	Amostras realizadas	Amostras positivas	% Amostras positivas
Biologia Molecular	1.146	0	0

Fonte: GAL, atualizado em 19/06/2026. Sujeito à alterações

## Controle vetorial SIES (janeiro a junho)\*

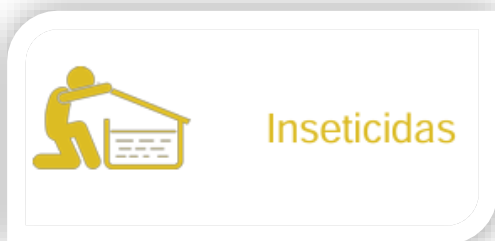

### Insumos distribuídos\*

Larvicida: 105 kg  
Adulticida Residual: 29,2 kg  
Adulticida UBV: 260 L

Fonte: SIES, atualizado em 11/06/2026.