

Arboviroses

Informe Epidemiológico Regional



GOVERNO DO ESTADO DO ESPÍRITO SANTO
Secretaria da Saúde



SUPERINTENDÊNCIA REGIONAL DE SAÚDE DE COLATINA INFORME Nº 01/2025 – SEMANA EPIDEMIOLÓGICA 01/25 (29/12/24 a 04/01/2025)

Dengue



Incidência casos prováveis

33

Casos/100 mil hab.

178

Casos prováveis

10

Municípios com casos (SE 01)

0

Casos **graves** e com sinais de alarme



0 óbitos

02* Óbitos em investigação

0% **Letalidade**¹

* 2024



8%

Em relação ao número de casos prováveis no mesmo período de 2024

¹Para o cálculo da letalidade, foram considerados no denominador os casos de dengue grave e de dengue com sinais de alarme

Casos por semana epidemiológica

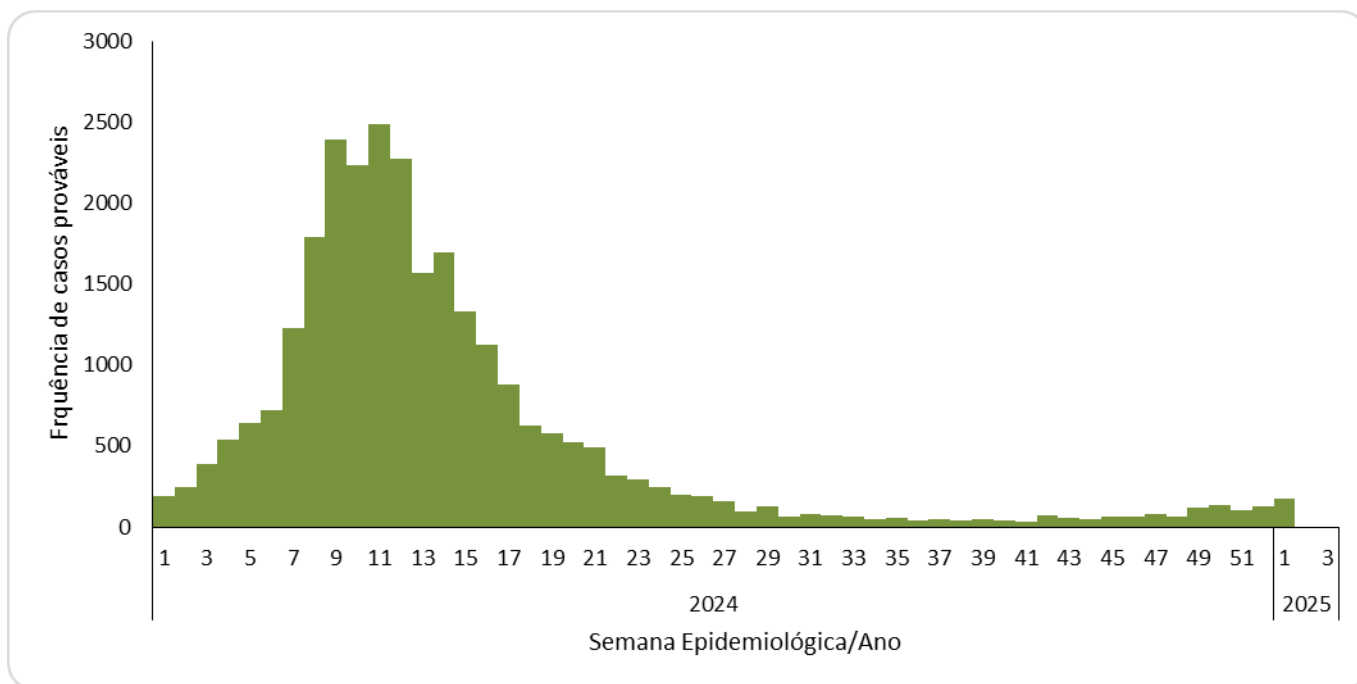

Fonte: e-SUS/VS Atualização em 10/01/2025, sujeito à alterações

Dengue

SE 01 | 04 de janeiro 2025

Incidência e Óbitos

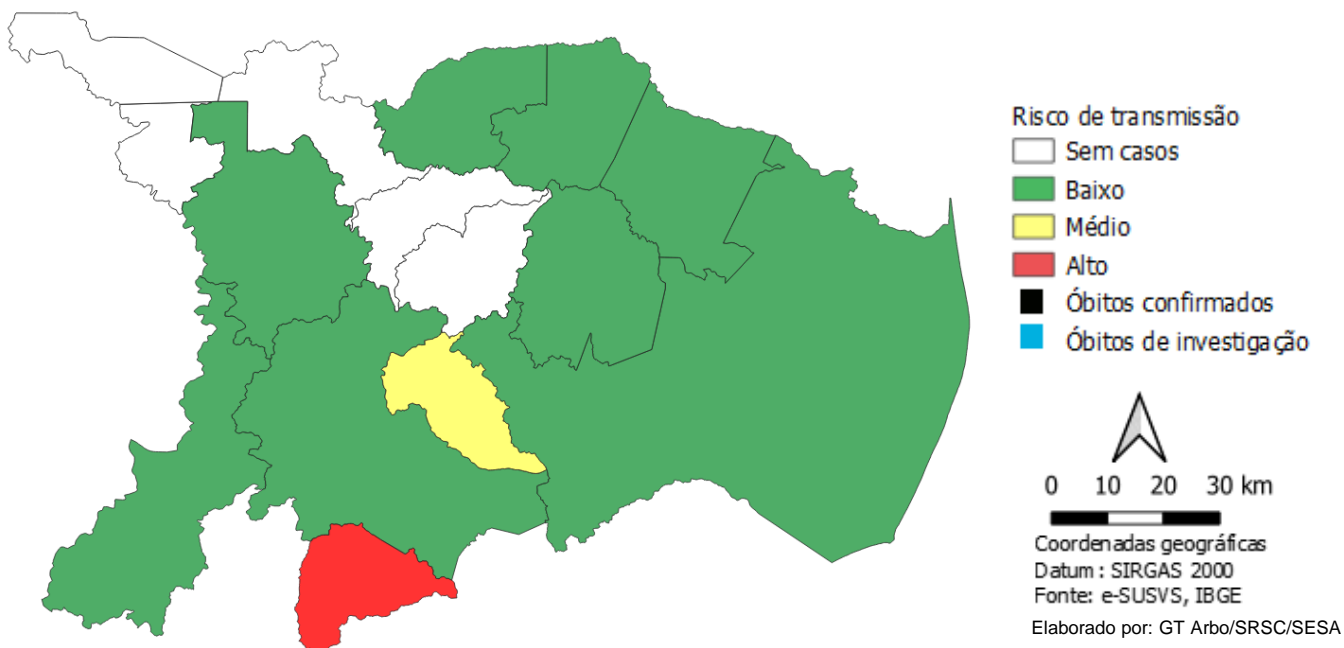

Avaliação do risco de transmissão viral: O Ministério da Saúde considera três níveis de incidência acumulada das quatro últimas semanas dos casos de dengue: **baixo** (menos de 100 casos/100 mil habitantes), **moderado** (de 100 a 300 casos/100 mil habitantes) e **alto** (mais de 300 casos/100 mil habitantes). A taxa de incidência é um importante indicador de alerta e ajuda a orientar as ações de combate à dengue.

Atualização em 10/01/2025 sujeito a alterações.

VIGILÂNCIA LABORATORIAL

Dengue (coleta analisada por município solicitante e resultado por município de residência)

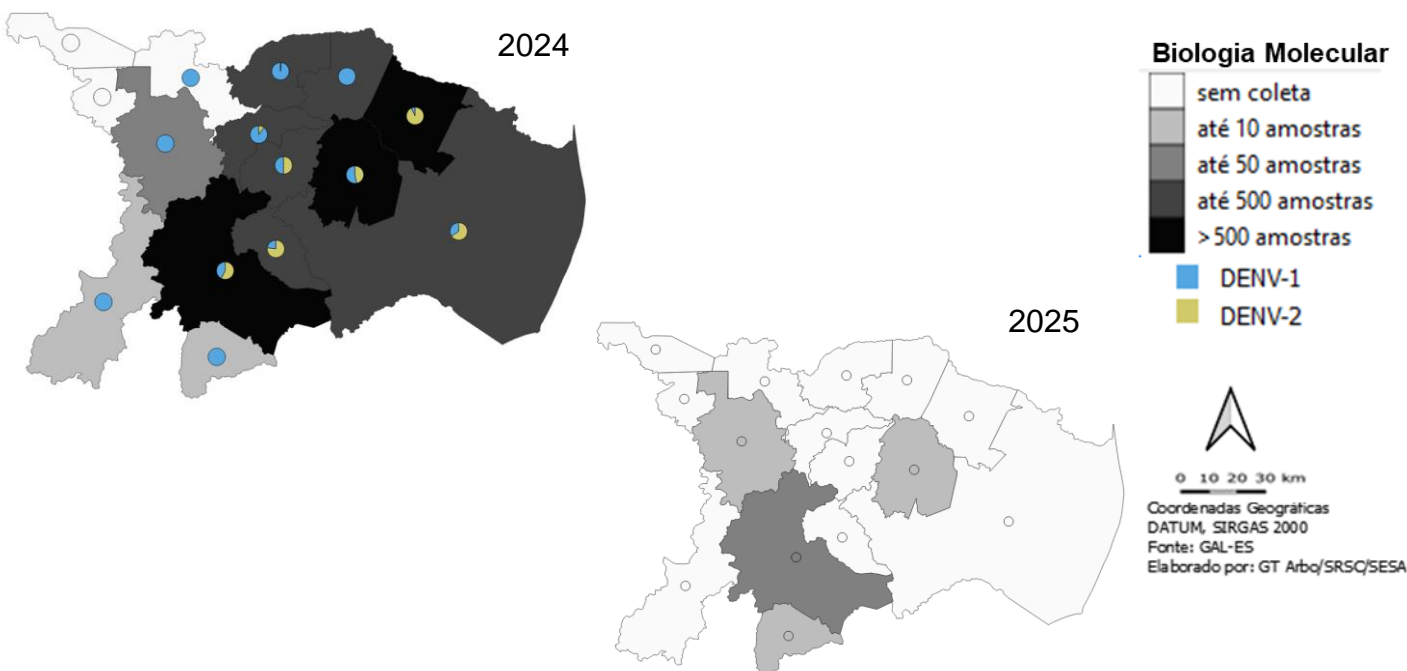

Fonte: GAL, atualizado em 10/01/2025. Sujeito a alterações

Arboviroses

Informe Epidemiológico Regional



GOVERNO DO ESTADO DO ESPÍRITO SANTO
Secretaria da Saúde



SUPERINTENDÊNCIA REGIONAL DE SAÚDE DE COLATINA
INFORME Nº 01/2025 – SEMANA EPIDEMIOLÓGICA 01/25 (29/12/24 a 04/01/2025)

Chikungunya



01

Casos prováveis

0

Incidência

0,2

Casos/100 mil hab.

01

Município com caso

0 internações



0 óbito

↓ 50%

Em relação ao número de casos prováveis no mesmo período de 2024

Casos por semana epidemiológica

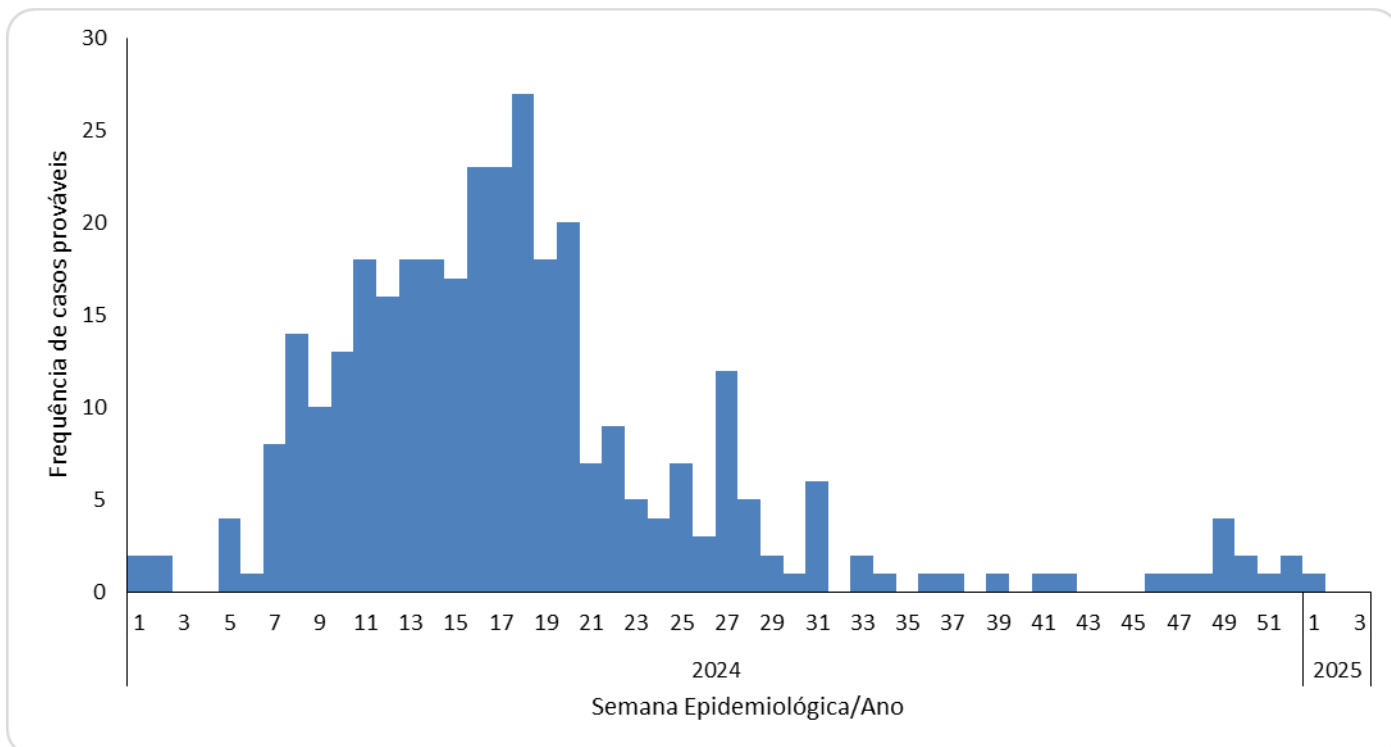

Atualização em 08/01/2025, sujeito à alterações

Chikungunya

SE 01| 04 de janeiro de 2025

Incidência



Atualização em 10/01/2025, sujeito à alterações

VIGILÂNCIA LABORATORIAL

Chikugunya (coleta analisada por município solicitante e resultado por município de residência)

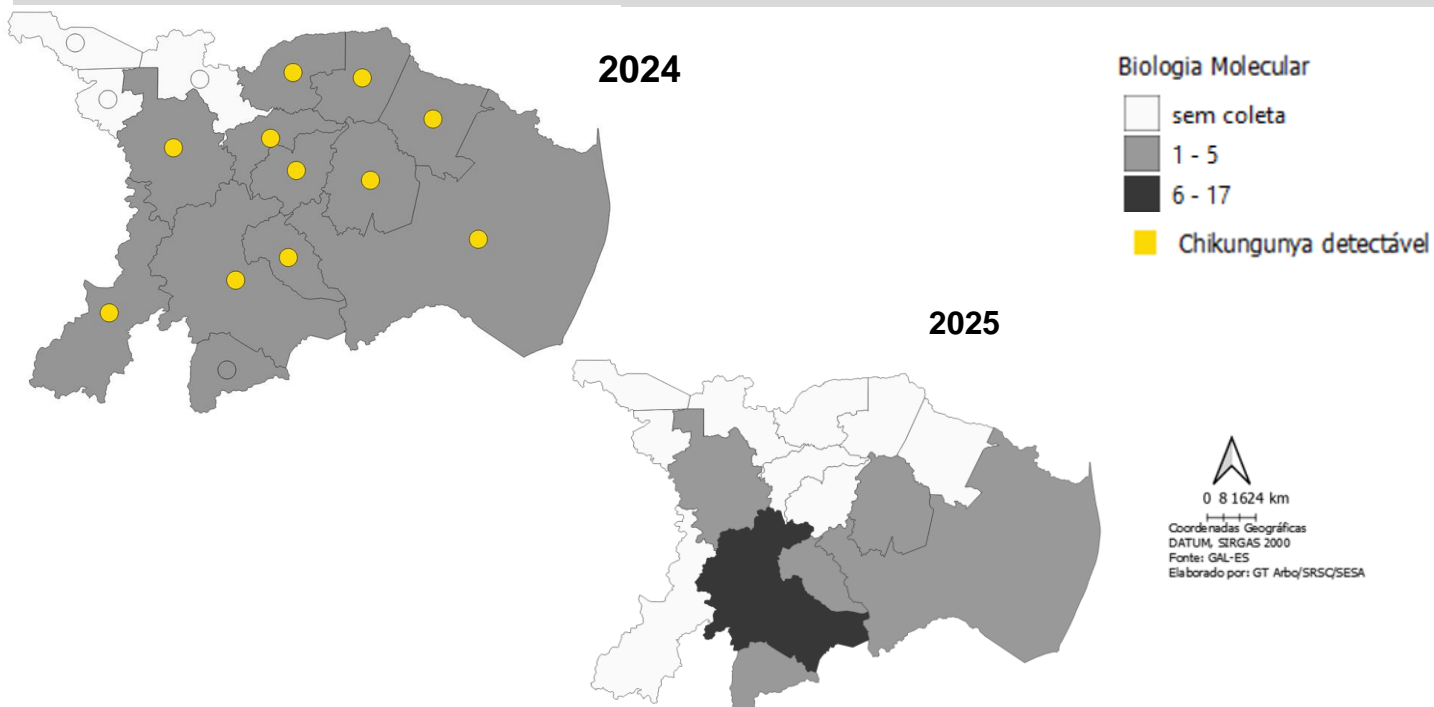

Fonte: GAL, atualizado em 08/01/2025. Sujeito à alterações

Arboviroses

Informe Epidemiológico Regional



GOVERNO DO ESTADO DO ESPÍRITO SANTO
Secretaria da Saúde



SUPERINTENDÊNCIA REGIONAL DE SAÚDE DE COLATINA
INFORME Nº 01/2025 – SEMANA EPIDEMIOLÓGICA 01/25 (29/12/24 a 04/01/2025)

Zika



Incidência

0,2

Casos/100 mil hab.

1

Casos prováveis

1

Município com caso

0 óbito

0

Gestantes
suspeitas



67%

Em relação ao número
de casos prováveis no
mesmo período de 2024

Casos por semana epidemiológica

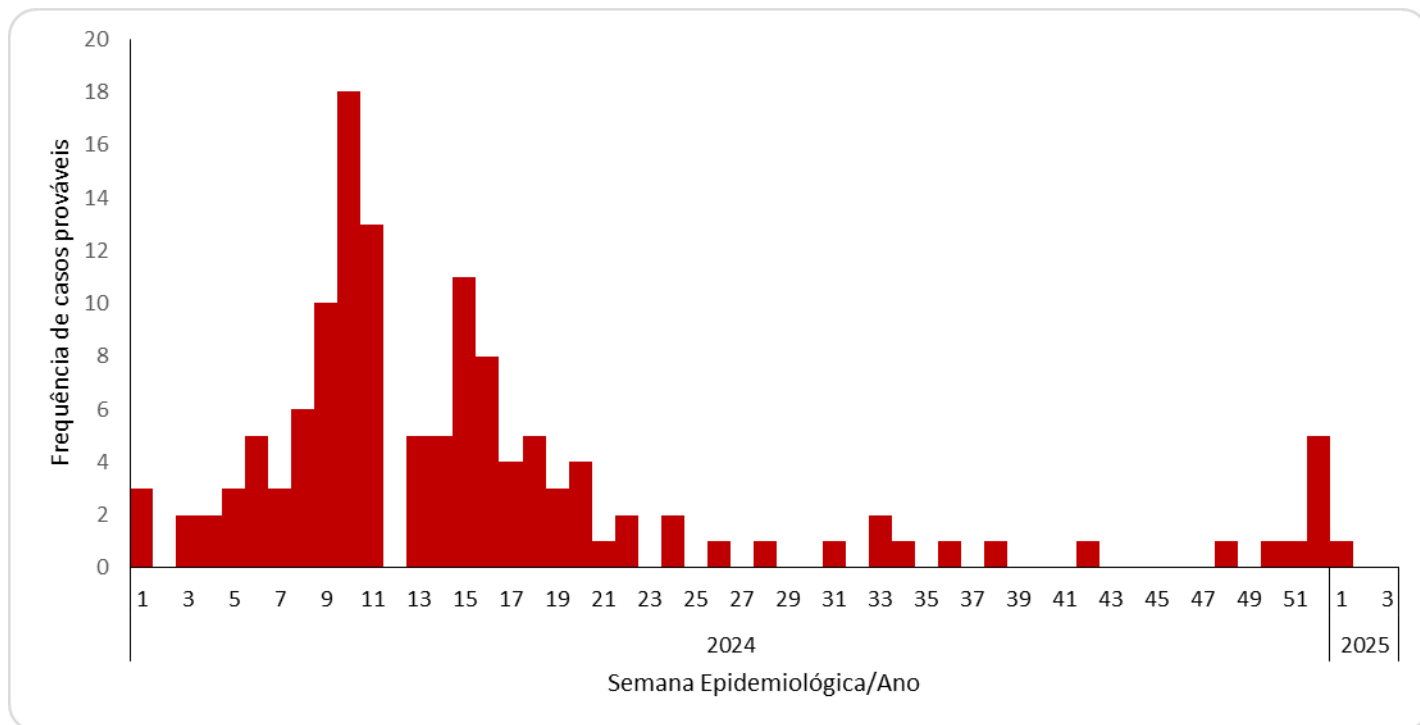

Zika

SE 01 | 04 de janeiro de 2025

Incidência

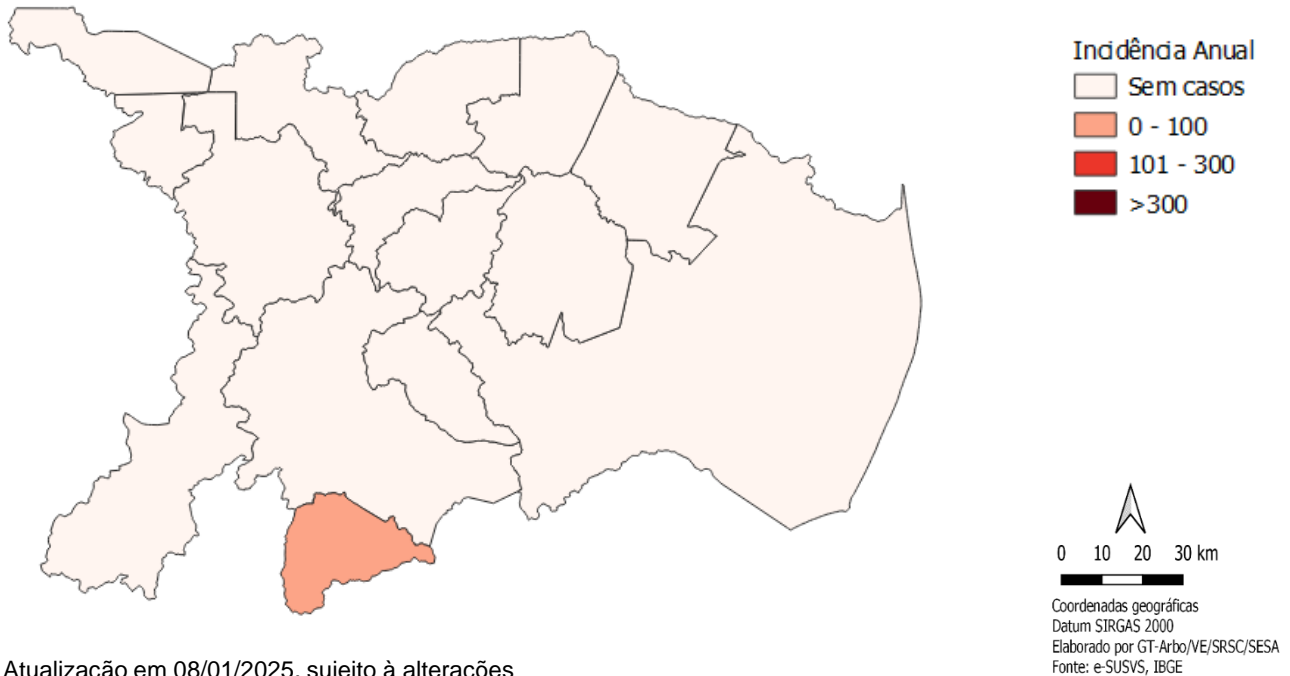

Atualização em 08/01/2025, sujeito à alterações

VIGILÂNCIA LABORATORIAL

Zika

Tipo de exame	2025		
	Amostras realizadas	Amostras positivas	% Amostras positivas
Biologia Molecular	42	0	0

Fonte: GAL, atualizado em 10/01/2025. Sujeito à alterações

Controle vetorial

SIES (janeiro)*

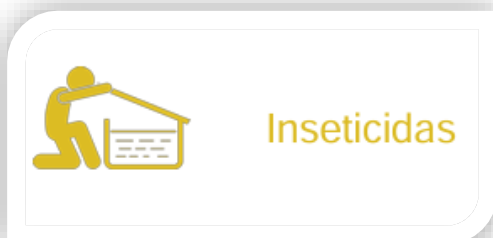

Insumos distribuídos*

Larvicida: 0
Adulticida PE: 0
Adulticida UBV: 0