

Arboviroses

Informe Epidemiológico Regional



GOVERNO DO ESTADO DO ESPÍRITO SANTO
Secretaria da Saúde



SUPERINTENDÊNCIA REGIONAL DE SAÚDE DE COLATINA INFORME Nº 02/2025 – SEMANAS EPIDEMIOLÓGICAS 01 A 02 (29/12/24 a 11/01/2025)

Dengue



Incidência casos prováveis

99

Casos/100 mil hab.

529

Casos prováveis

13

Municípios com casos (SE 01 a 02)

1

Casos **graves** e com sinais de alarme



0 óbitos

0 Óbitos em investigação

0% **Letalidade**¹

↑ 20%

Em relação ao número de casos prováveis no mesmo período de 2024

¹Para o cálculo da letalidade, foram considerados no denominador os casos de dengue grave e de dengue com sinais de alarme

Casos por semana epidemiológica

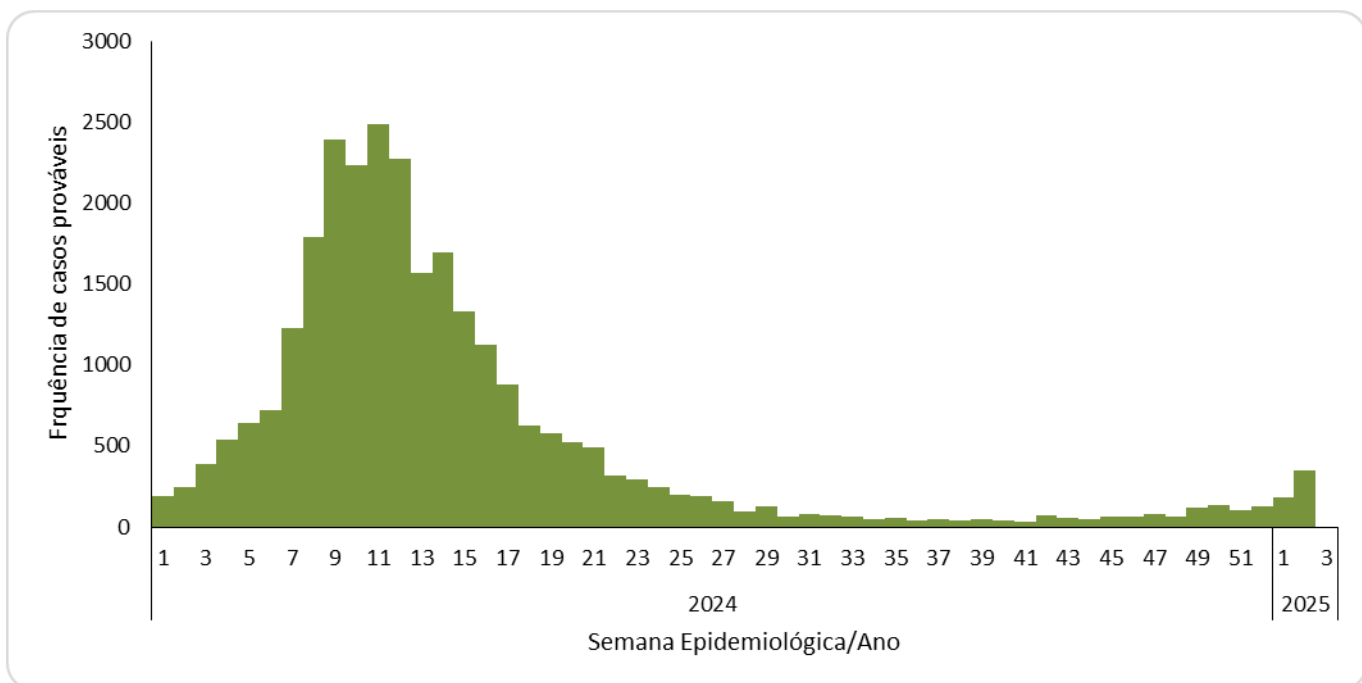

Fonte: e-SUS/VS Atualização em 10/01/2025, sujeito à alterações

Dengue

SE 02 | 11 de janeiro 2025

Incidência e Óbitos

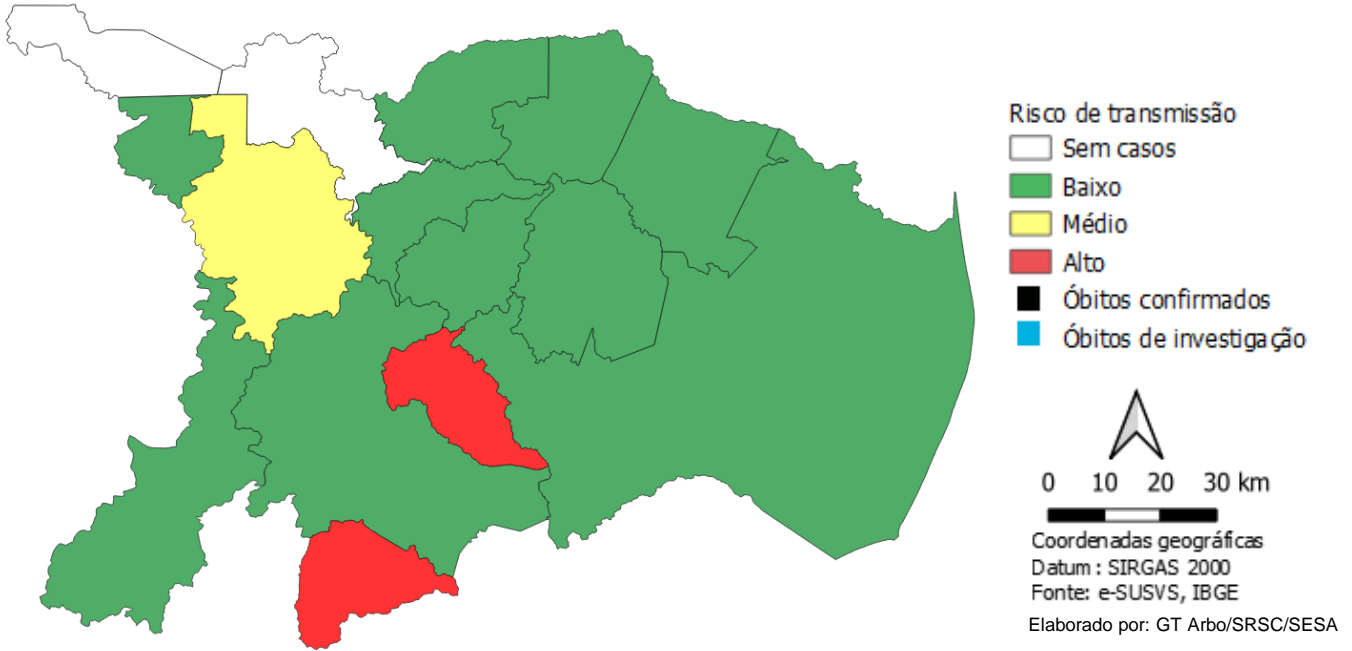

Avaliação do risco de transmissão viral: O Ministério da Saúde considera três níveis de incidência acumulada das quatro últimas semanas dos casos de dengue: **baixo** (menos de 100 casos/100 mil habitantes), **moderado** (de 100 a 300 casos/100 mil habitantes) e **alto** (mais de 300 casos/100 mil habitantes). A taxa de incidência é um importante indicador de alerta e ajuda a orientar as ações de combate à dengue.

Atualização em 17/01/2025 sujeito a alterações.

VIGILÂNCIA LABORATORIAL

Dengue (coleta analisada por município solicitante e resultado por município de residência)

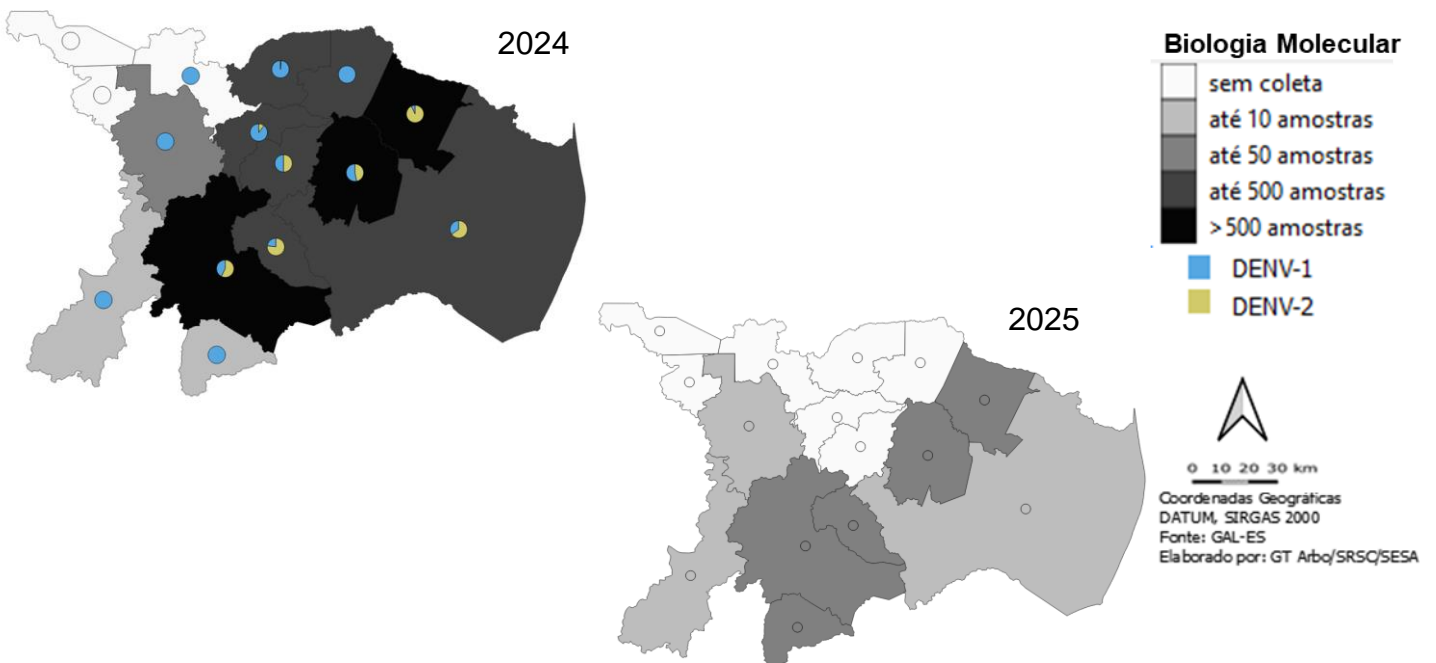

Fonte: GAL, atualizado em 10/01/2025. Sujeito à alterações

Arboviroses

Informe Epidemiológico Regional



GOVERNO DO ESTADO DO ESPÍRITO SANTO
Secretaria da Saúde



SUPERINTENDÊNCIA REGIONAL DE SAÚDE DE COLATINA
INFORME Nº 02/2025 – SEMANAS EPIDEMIOLÓGICAS 01 A 02 (29/12/24 a 11/01/2025)

Chikungunya



Incidência

2,6

Casos/100 mil hab.

13

Casos prováveis

10

Municípios com casos
(SE 01 A 02)

02

hospitalizações



0 óbito



225%

Em relação ao número de casos prováveis no mesmo período de 2024

Casos por semana epidemiológica

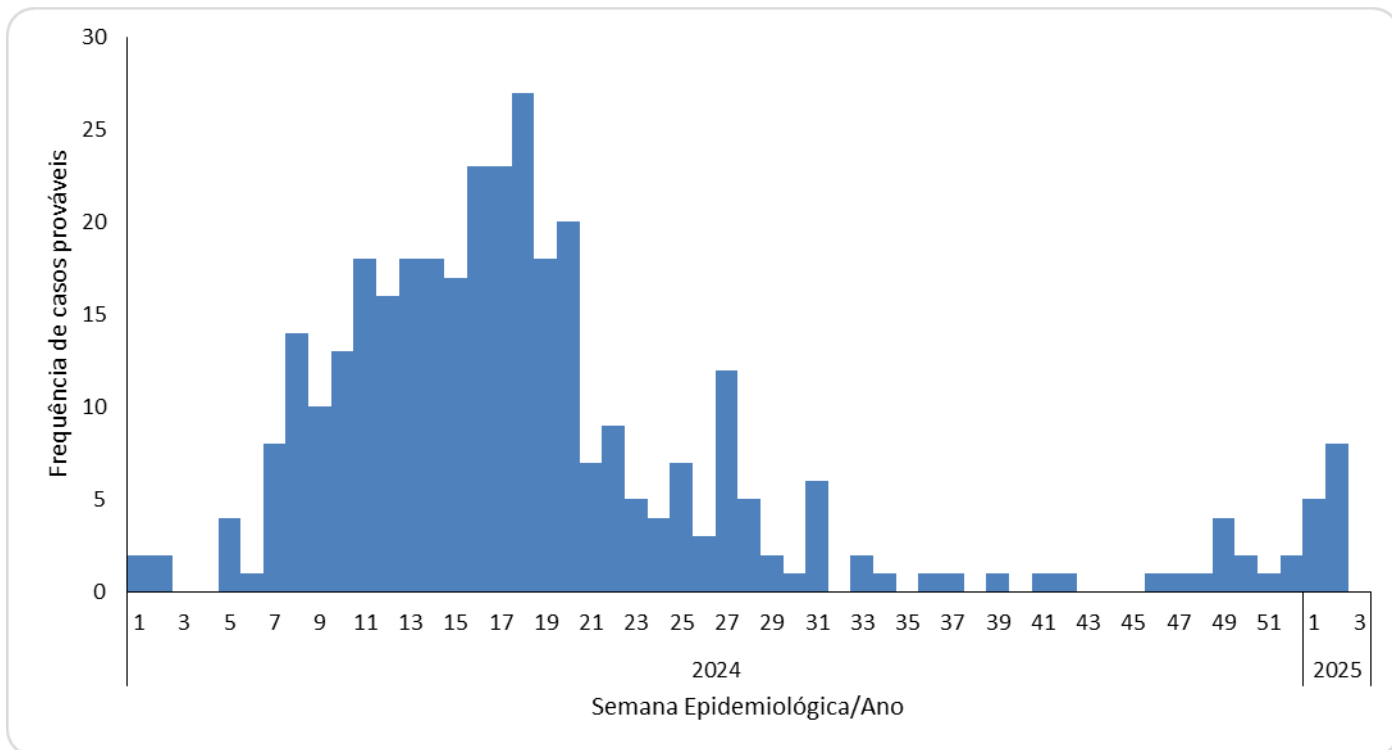

Atualização em 17/01/2025, sujeito à alterações



Secretaria de Estado da Saúde

GOVERNO DO ESTADO DO ESPÍRITO SANTO



Chikungunya

SE 02| 11 de janeiro de 2025

Incidência

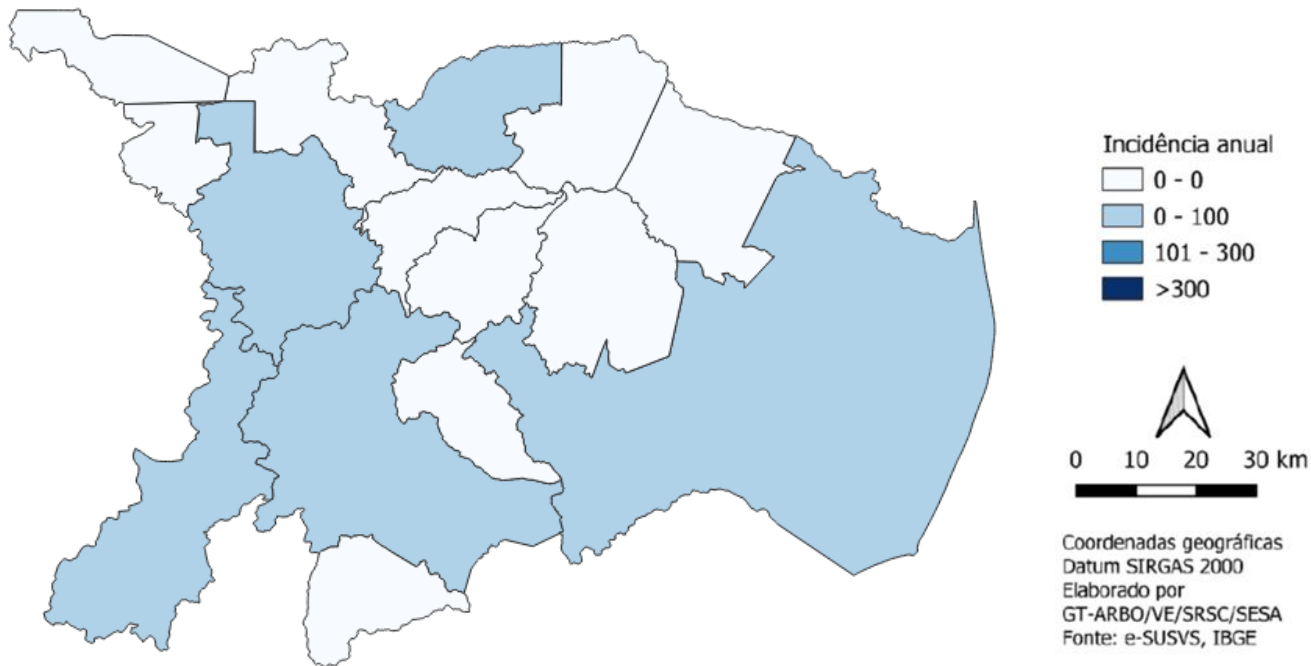

Atualização em 17/01/2025, sujeito à alterações

VIGILÂNCIA LABORATORIAL

Chikungunya (coleta analisada por município solicitante e resultado por município de residência)

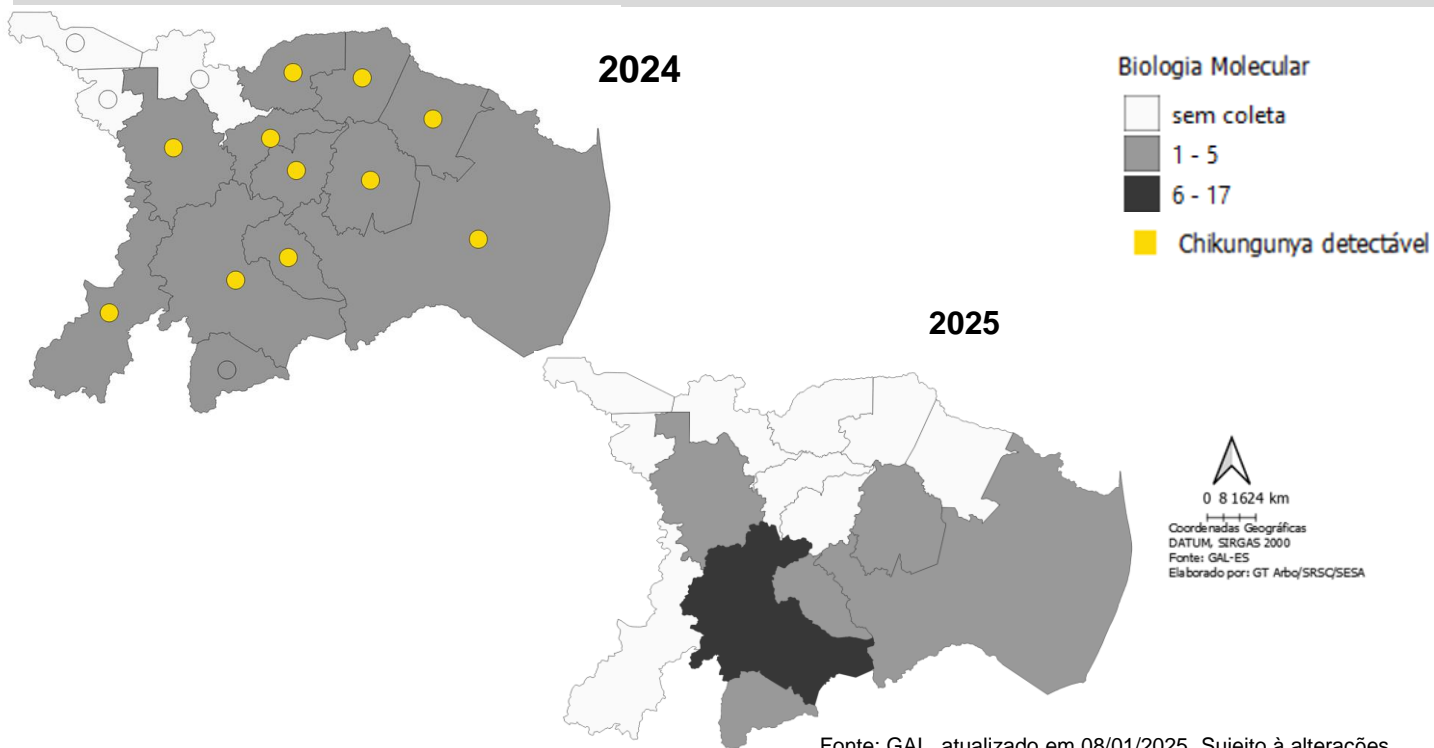

Fonte: GAL, atualizado em 08/01/2025. Sujeito à alterações

Arboviroses

Informe Epidemiológico Regional



GOVERNO DO ESTADO DO ESPÍRITO SANTO
Secretaria da Saúde



SUPERINTENDÊNCIA REGIONAL DE SAÚDE DE COLATINA
INFORME Nº 01/2025 – SEMANAS EPIDEMIOLÓGICAS 01 A 02 (29/12/24 a 11/01/2025)

Zika



Incidência

3,7

Casos/100 mil hab.

11

Casos prováveis

1

Municípios com casos
SE 01 a 02



0 óbito

01

Gestantes
suspeitas



267%

**Em relação ao número
de casos prováveis no
mesmo período de 2024**

Casos por semana epidemiológica

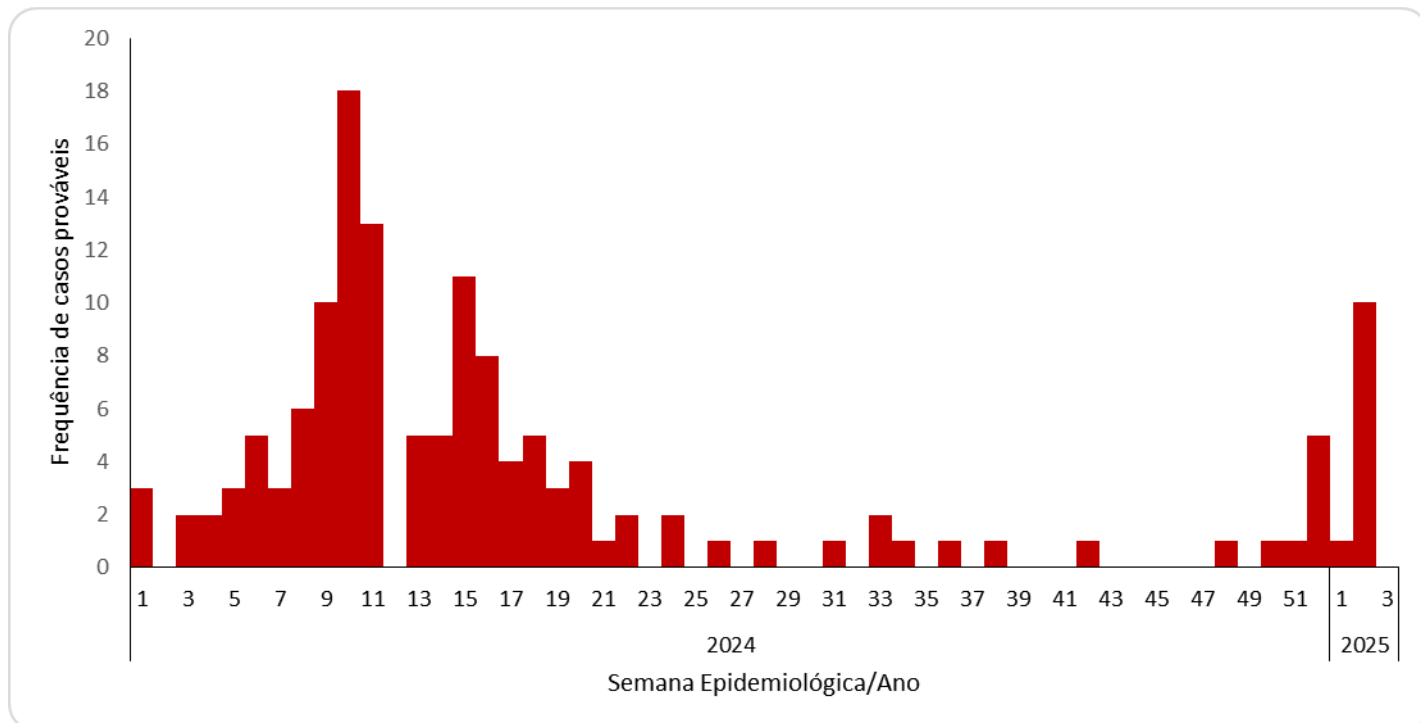

Zika

SE 02 | 11 de janeiro de 2025

Incidência

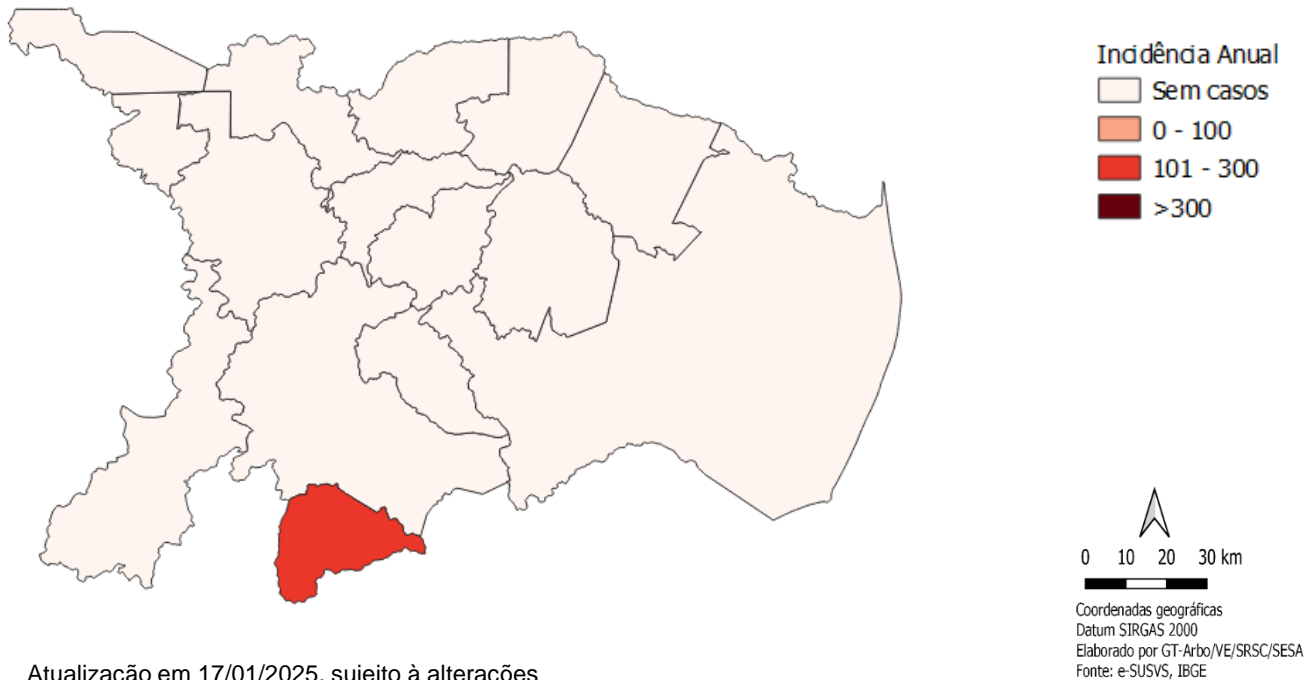

Atualização em 17/01/2025, sujeito à alterações

VIGILÂNCIA LABORATORIAL

Zika

2025

Tipo de exame	Amostras realizadas	Amostras positivas	% Amostras positivas
Biologia Molecular	131	0	0

Fonte: GAL, atualizado em 17/01/2025. Sujeito à alterações

Controle vetorial

SIES (janeiro)*

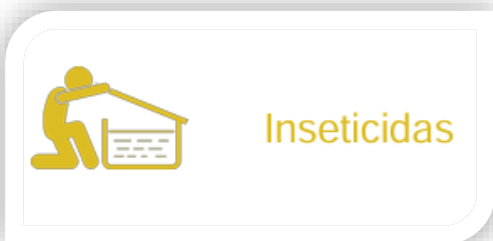

Insumos distribuídos*

Larvicida: 0
Adulticida PE: 0
Adulticida UBV: 0