

Arboviroses

Informe Epidemiológico Regional



GOVERNO DO ESTADO
DO ESPÍRITO SANTO
Secretaria da Saúde



SUPERINTENDÊNCIA REGIONAL DE SAÚDE DE COLATINA INFORME Nº 04/2025 – SEMANAS EPIDEMIOLÓGICAS 01 A 04 (29/12/24 a 25/01/2025)

Dengue



Incidência casos
prováveis

250

Casos/100 mil hab.

1.339

Casos prováveis

14

Municípios com casos
(últimas 4 SE)

3

Casos **graves** e com
sinais de alarme



0 óbitos

1 Óbitos em
investigação

0% Letalidade¹



2%

**Em relação ao número
de casos prováveis no
mesmo período de 2024**

¹Para o cálculo da letalidade, foram considerados no denominador os casos de dengue grave e de dengue com sinais de alarme

Casos por semana epidemiológica

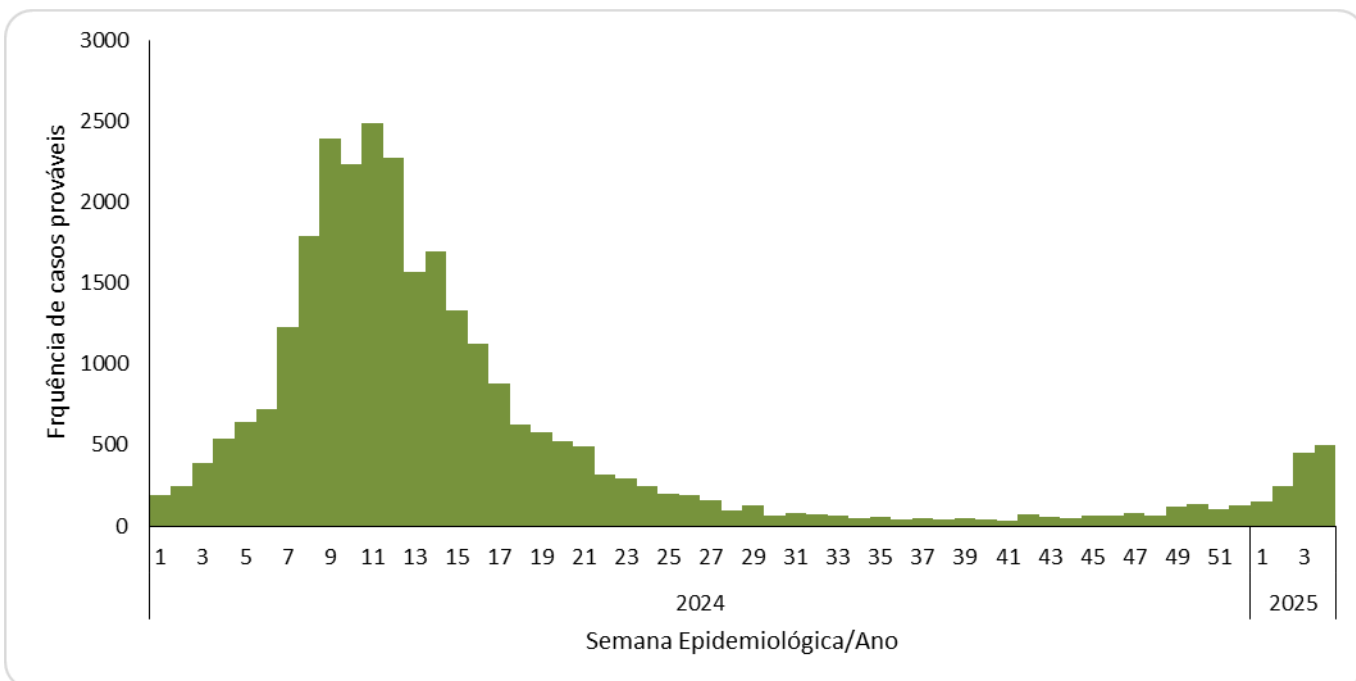

Fonte: e-SUS/VS Atualização em 29/01/2025, sujeito à alterações

Dengue

SE 04 | 25 de janeiro 2025

Incidência (últimas 4 SE) e Óbitos

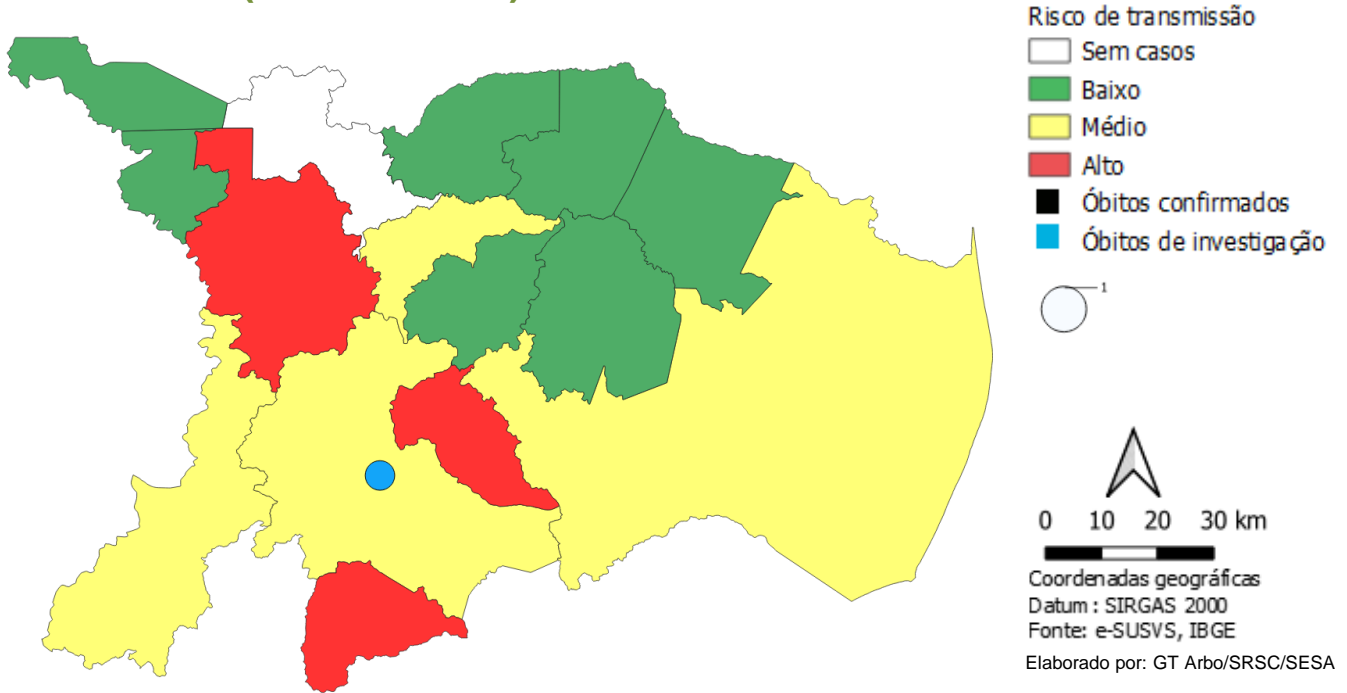

Avaliação do risco de transmissão viral: O Ministério da Saúde considera três níveis de incidência acumulada das quatro últimas semanas dos casos de dengue: **baixo** (menos de 100 casos/100 mil habitantes), **moderado** (de 100 a 300 casos/100 mil habitantes) e **alto** (mais de 300 casos/100 mil habitantes). A taxa de incidência é um importante indicador de alerta e ajuda a orientar as ações de combate à dengue.

Atualização em 29/01/2025 sujeito a alterações.

VIGILÂNCIA LABORATORIAL

Dengue (coleta analisada por município solicitante e resultado por município de residência)

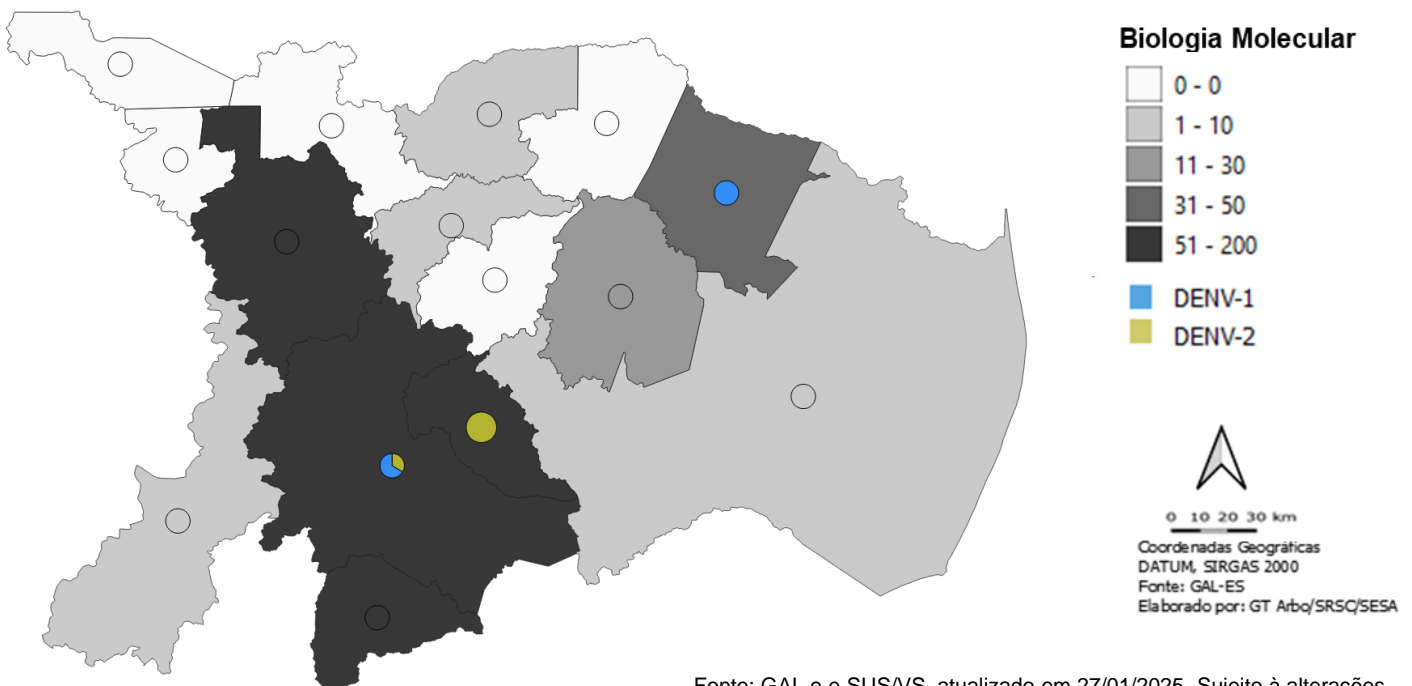

Fonte: GAL e e-SUS/VS, atualizado em 27/01/2025. Sujeito a alterações

Arboviroses

Informe Epidemiológico Regional



GOVERNO DO ESTADO DO ESPÍRITO SANTO
Secretaria da Saúde



SUPERINTENDÊNCIA REGIONAL DE SAÚDE DE COLATINA
INFORME Nº 04/2025 – SEMANAS EPIDEMIOLÓGICAS 01 A 04 (29/12/24 a 25/01/2025)

Chikungunya



16

Casos prováveis

02

hospitalizações

Incidência

5,23

Casos/100 mil hab.

6

Municípios com casos
(últimas 4 SE)



0 óbito

↑ 300%

Em relação ao número de casos prováveis no mesmo período de 2024

Casos por semana epidemiológica

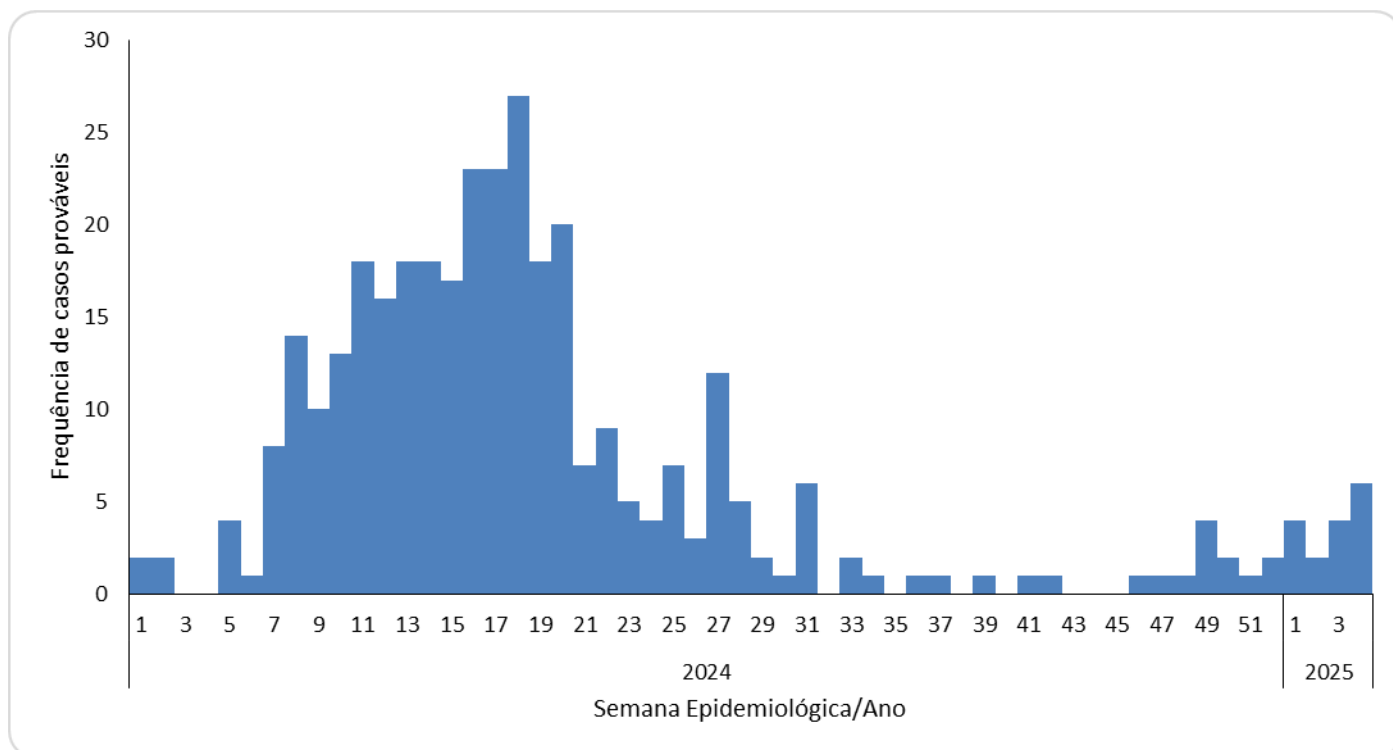

Fonte: e-SUSVS - Atualização em 30/01/2025, sujeito à alterações

Chikungunya

SE 04| 25 de janeiro de 2025

Incidência (últimas 4 SE)

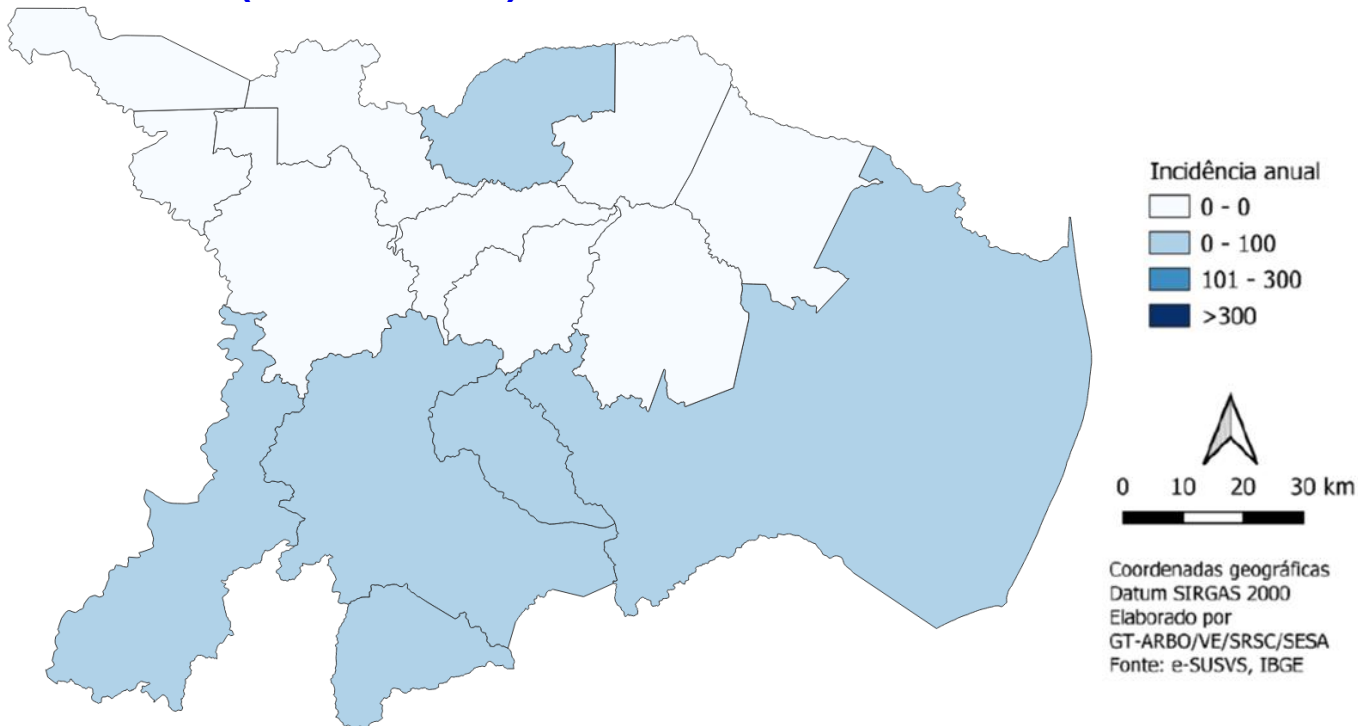

Atualização em 30/01/2025, sujeito à alterações

VIGILÂNCIA LABORATORIAL

Chikugunya (coleta analisada por município solicitante e resultado por município de residência)

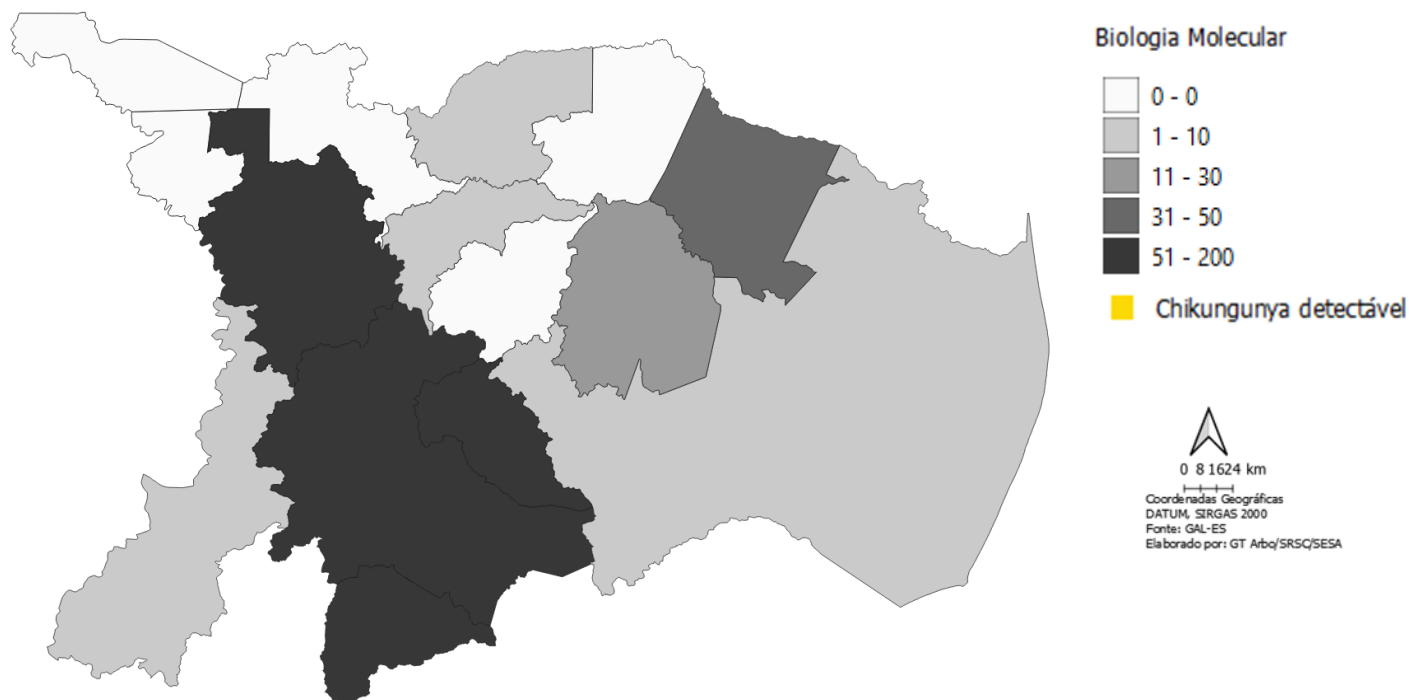

Fonte: GAL e e-SUS/VS, atualizado em 27/01/2025. Sujeito à alterações

Arboviroses

Informe Epidemiológico Regional



GOVERNO DO ESTADO DO ESPÍRITO SANTO
Secretaria da Saúde



SUPERINTENDÊNCIA REGIONAL DE SAÚDE DE COLATINA
INFORME Nº 04/2025 – SEMANAS EPIDEMIOLÓGICAS 01 A 04 (29/12/24 a 25/01/2025)

Zika



Incidência

8,03

Casos/100 mil hab.

13

Casos prováveis

3

Municípios com casos
(últimas 4 SE)



0 óbito

03

Gestantes
suspeitas



86%

**Em relação ao número
de casos prováveis no
mesmo período de 2024**

Casos por semana epidemiológica

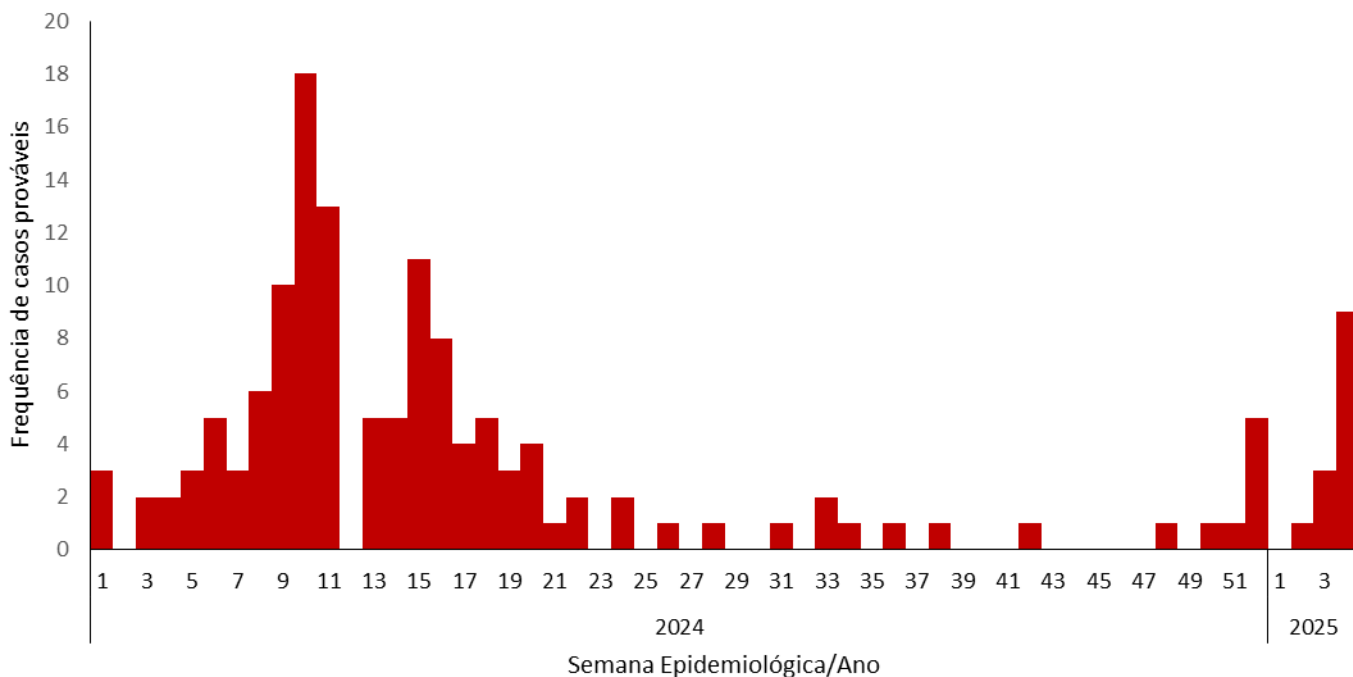

Fonte: e-SUSVS - Atualização em 28/01/2025, sujeito à alterações



Secretaria de Estado da Saúde

GOVERNO DO ESTADO DO ESPÍRITO SANTO



Zika

SE 04 | 25 de janeiro de 2025

Incidência (últimas 4 SE)

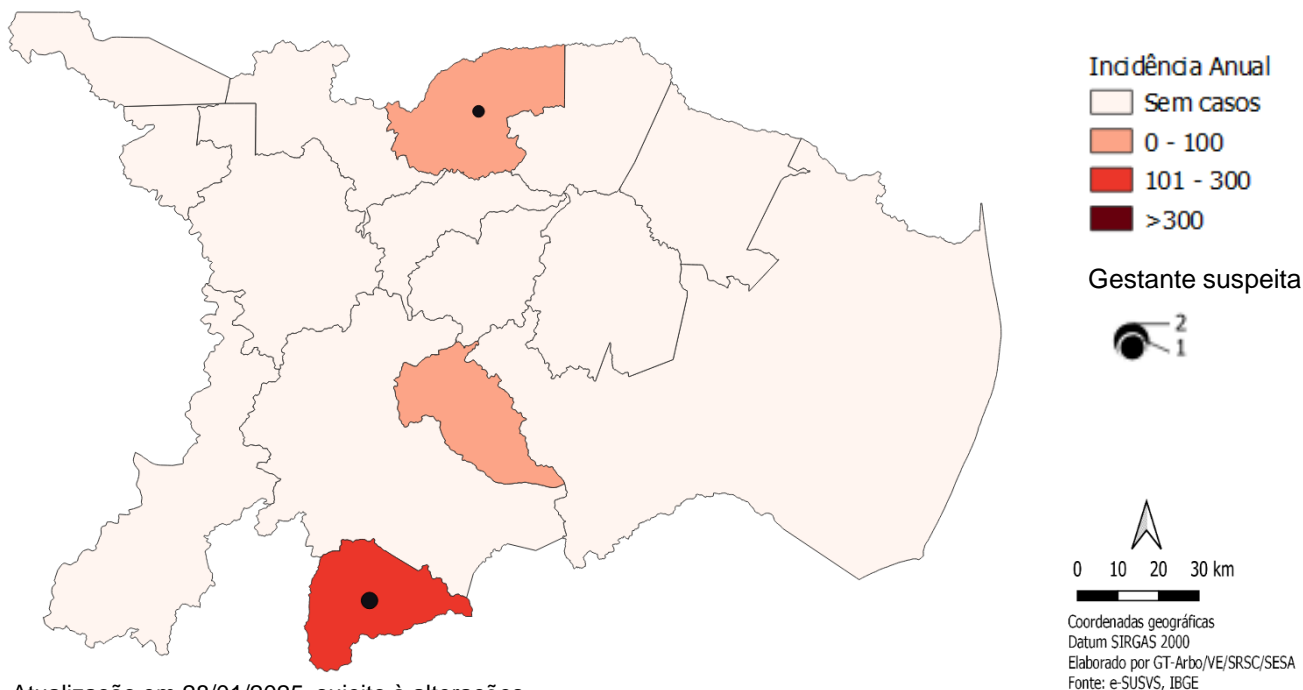

Atualização em 28/01/2025, sujeito à alterações

VIGILÂNCIA LABORATORIAL Zika

2025

Tipo de exame	Amostras realizadas	Amostras positivas	% Amostras positivas
Biologia Molecular	664	0	0

Fonte: GAL, atualizado em 27/01/2025. Sujeito à alterações

Controle vetorial SIES (janeiro)*

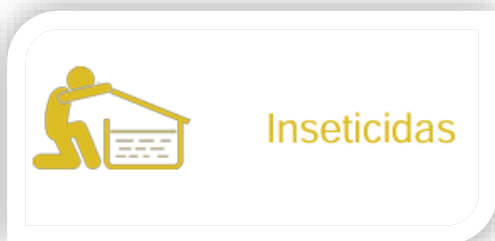

Insumos distribuídos*

Larvicida: 12,5 kg
Adulticida Residual: 4,3 kg
Adulticida UBV: 120 L