



# Informe Epidemiológico Regional das Arboviroses Urbanas Semana Epidemiológica 01 a 24



SUPERINTENDÊNCIA REGIONAL DE SAÚDE DE COLATINA  
VIGILÂNCIA EPIDEMIOLÓGICA

Informações extraídas do E-SUS/VS do dia 02/01/2022 até o dia 18/06/2022

## DENGUE: Casos notificados e confirmados

	Estado	Região Central-Norte	Regional
<b>Casos Notificados</b>	10.887	6.256	3.146
<b>Casos Confirmados</b>	5.306	2.230	1.327

### Comparativo dos casos de dengue notificados e confirmados, anos 2021-2022

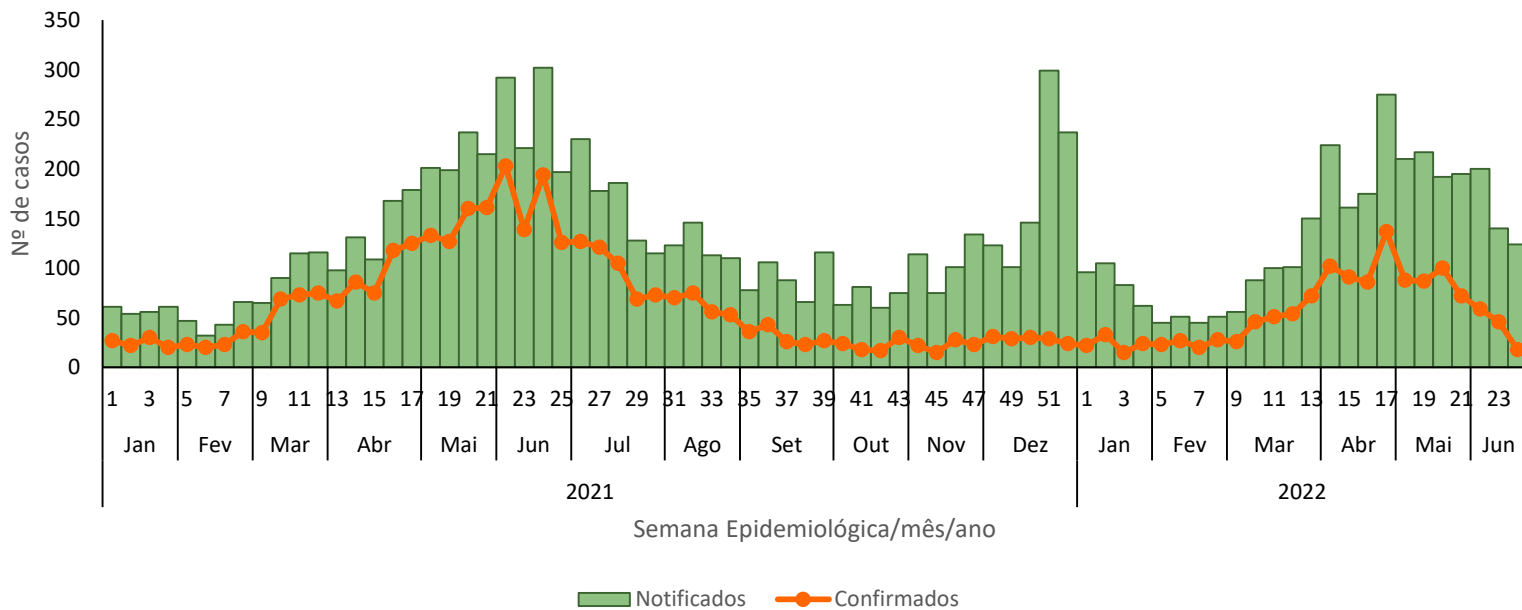

**Casos notificados 2021** N = 3.148

**Casos notificados 2022** N = 3.146

**Óbitos 2021** N= 01

**Óbitos 2022** N= 00

\*Dados sujeitos a alterações

■ ESTABILIDADE DE CASOS PARA O MESMO PERÍODO

↓ 100% para óbitos no período

Elaborado por: Daliana Meneguelli Dagustinho – RT das Arboviroses/SRSC/NVS/VE

[dalianadagustinho@saude.es.gov.br](mailto:dalianadagustinho@saude.es.gov.br)

MUNICÍPIO	NOTIFICADOS	CONFIRMADOS	INCIDÊNCIA ANUAL
Água Branca	6	0	62,30
Alto Rio Novo	4	1	50,80
Baixo Guandu	88	60	282,67
Colatina	464	111	376,01
Governador Lindenberg	3	0	23,29
Linhares	1.658	740	938,38
Mantenópolis	1	0	6,45
Marilândia	12	1	92,57
Pancas	7	4	30,04
Rio Bananal	24	2	124,54
São Domingos do Norte	3	1	34,53
São Gabriel da Palha	770	374	1.998,86
São Roque do Canaã	15	3	119,90
Sooretama	42	0	136,90
Vila Valério	49	30	348,18

### Mapa Isolamento Viral Dengue

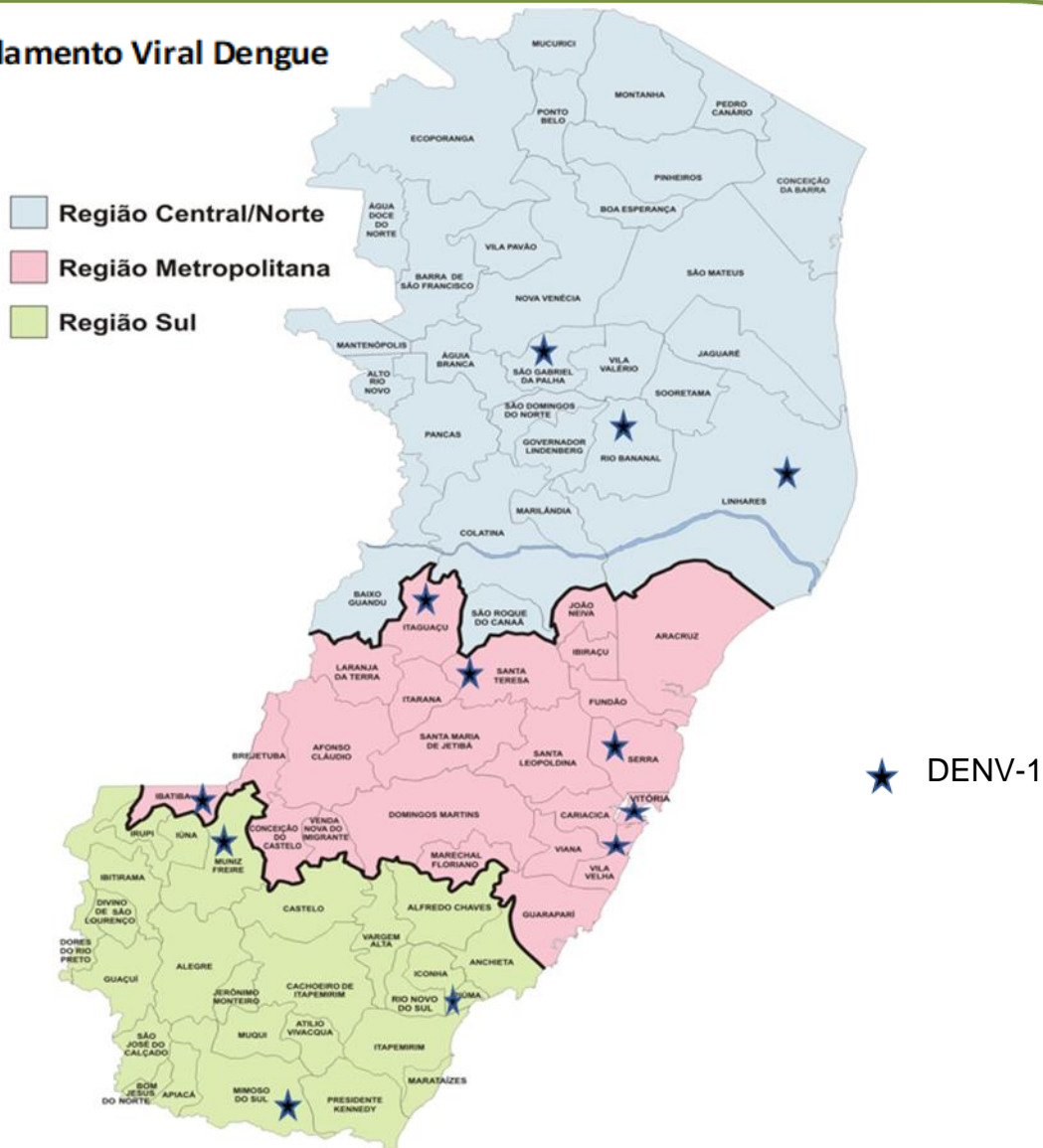

# CHIKUNGUNYA: Casos notificados e confirmados

	Estado	Região Central-Norte	Regional Colatina
<b>Casos notificados</b>	1.885	1.081	96
<b>Casos confirmados</b>	794	460	12

## Comparativo dos casos de chikungunya notificados e confirmados, anos 2021-2022

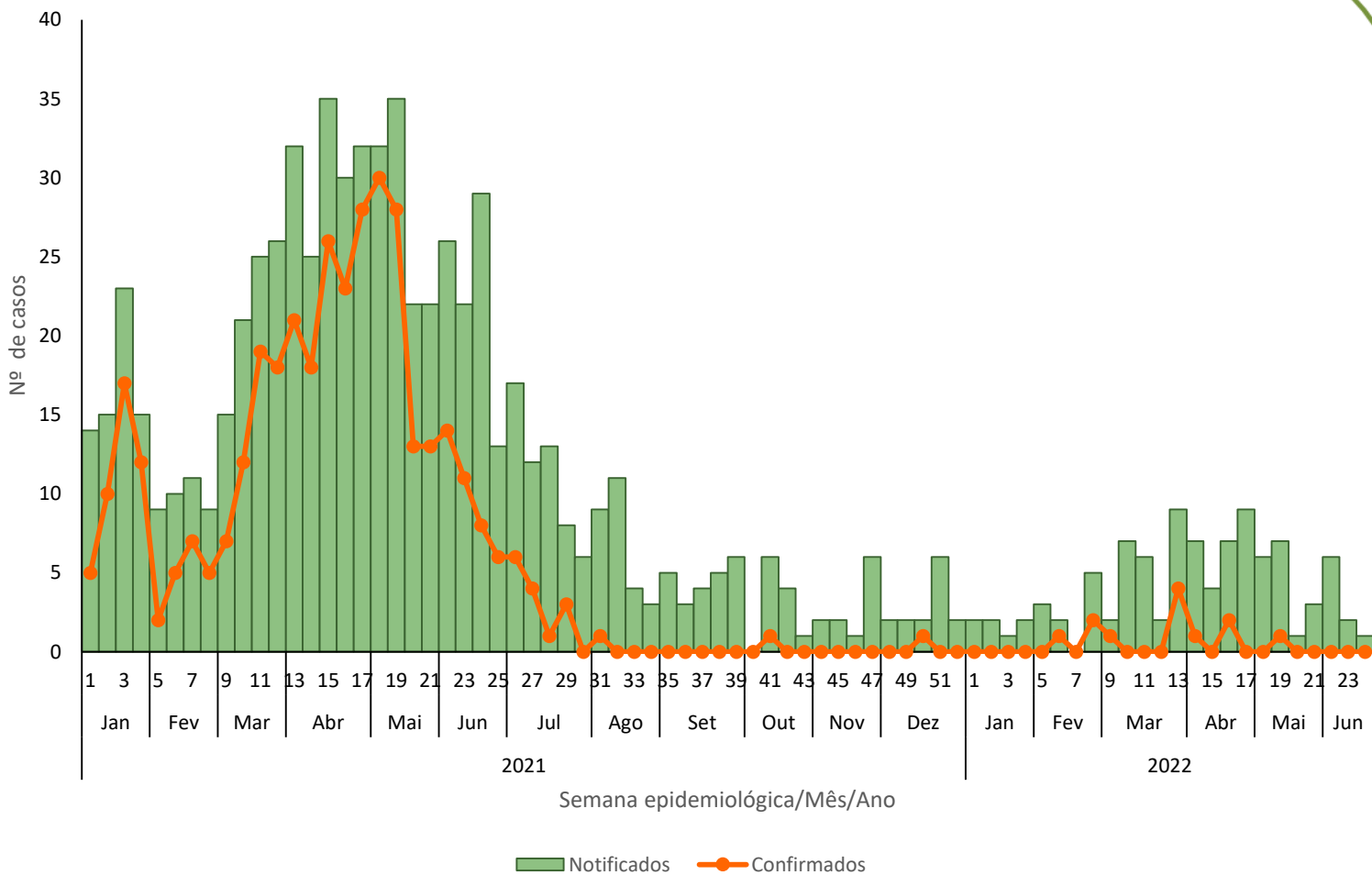

**Casos notificados 2021** 535

**Casos notificados 2022** 96

**Óbitos 2021** 00

**Óbitos 2022** 00



**82% DOS CASOS PARA O MESMO PERÍODO**

Dados sujeitos a alterações

MUNICÍPIO	NOTIFICADOS	CONFIRMADOS	INCIDÊNCIA ANUAL
Águia Branca	1	0	10,38
Alto Rio Novo	0	0	0,00
Baixo Guandu	43	0	138,12
Colatina	22	7	17,83
Governador Lindenberg	0	0	0,00
Linhares	11	3	6,23
Mantenópolis	0	0	0,00
Marilândia	4	1	30,86
Pancas	1	0	4,29
Rio Bananal	5	0	25,95
São Domingos do Norte	0	0	0,00
São Gabriel da Palha	6	0	15,58
São Roque do Canaã	0	0	0,00
Sooretama	0	0	0,00
Vila Valério	3	1	21,32

### Zika: Casos notificados e confirmados

	Estado	Região Central-Norte	Regional Colatina
<b>Casos notificados</b>	547	289	48
<b>Casos confirmados</b>	103	36	8

### Comparativo dos casos de zika notificados e confirmados, anos 2021-2022

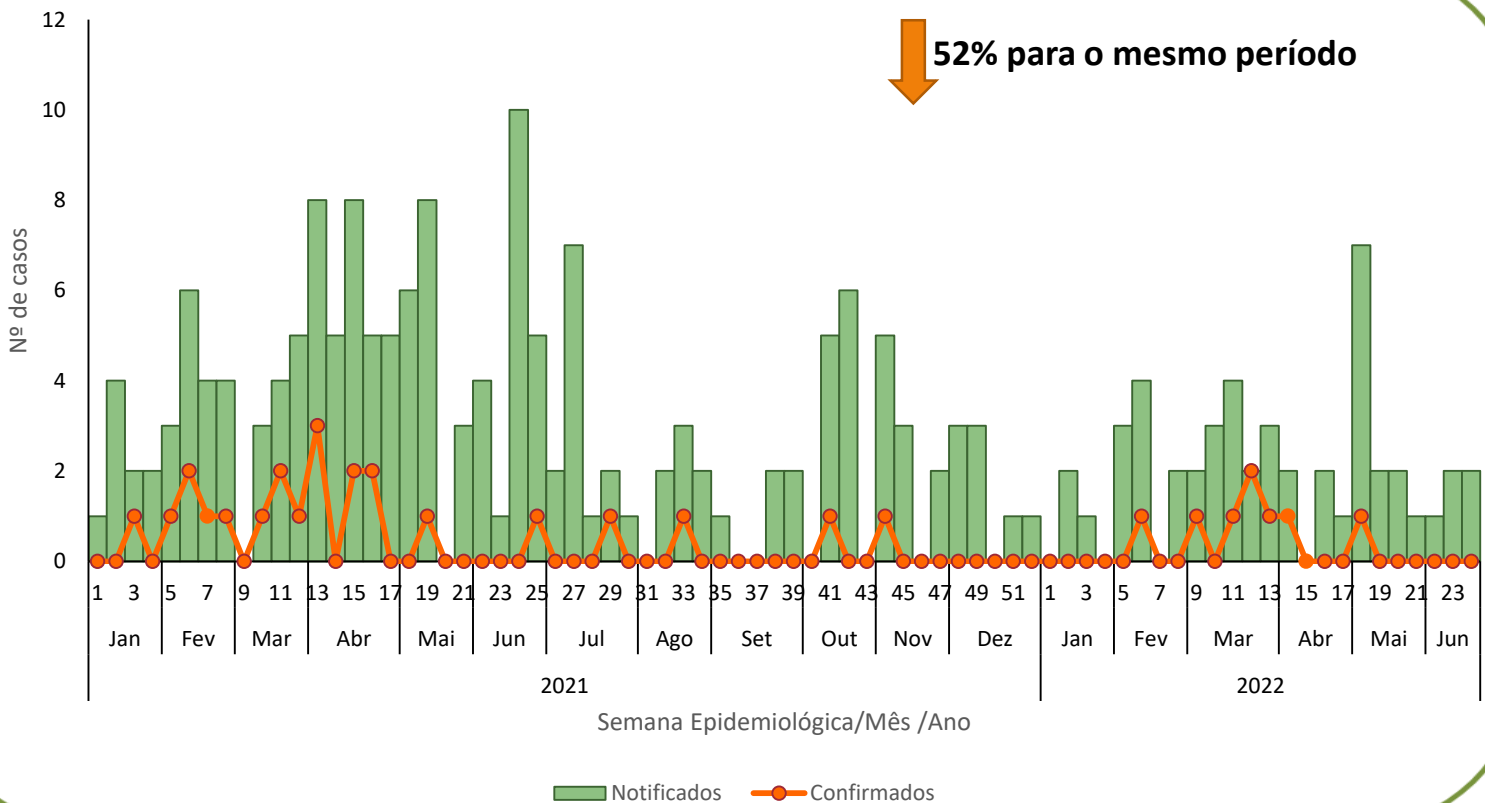

MUNICÍPIO	NOTIFICADOS	CONFIRMADOS	INCIDÊNCIA ANUAL
Águia Branca	0	0	0,00
Alto Rio Novo	0	0	0,00
Baixo Guandu	20	4	64,24
Colatina	8	2	6,48
Governador Lindenberg	0	0	0,00
Linhares	3	0	1,70
Mantenópolis	0	0	0,00
Marilândia	0	0	0,00
Pancas	0	0	0,00
Rio Bananal	7	1	36,32
São Domingos do Norte	0	0	0,00
São Gabriel da Palha	8	1	20,77
São Roque do Canaã	0	0	0,00
Sooretama	0	0	0,00
Vila Valério	2	0	14,21

## Comportamento das arboviroses urbanas

### Sexo/Gestante



1.494



1.795



10

### Raça-cor

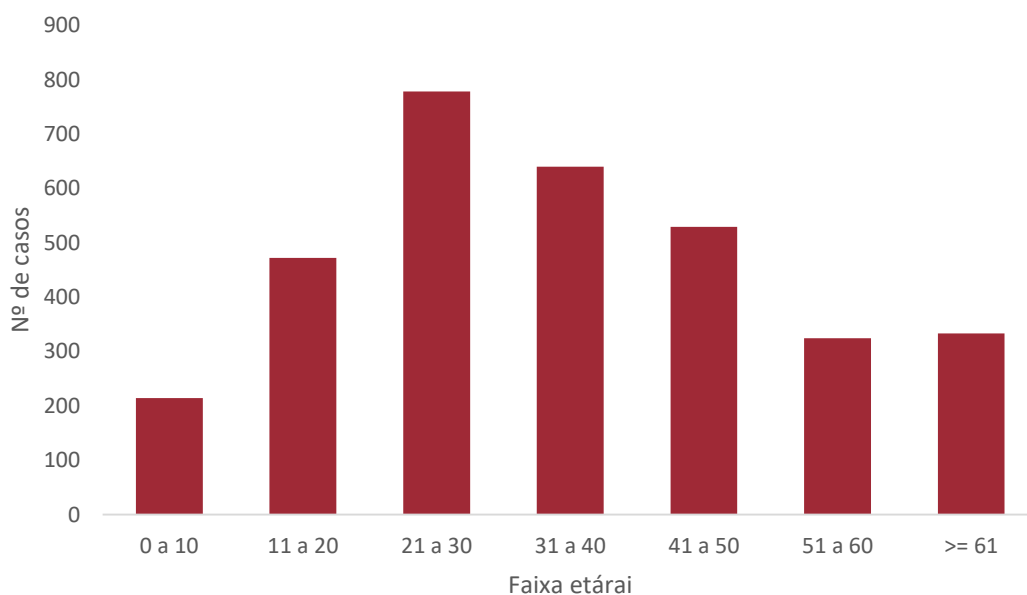
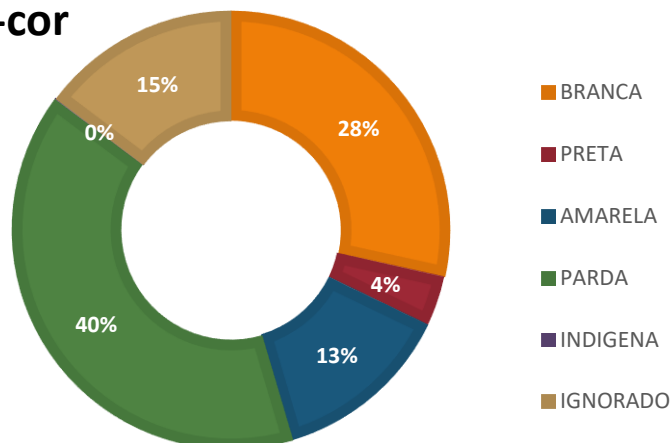

### Idade



## Sintomas

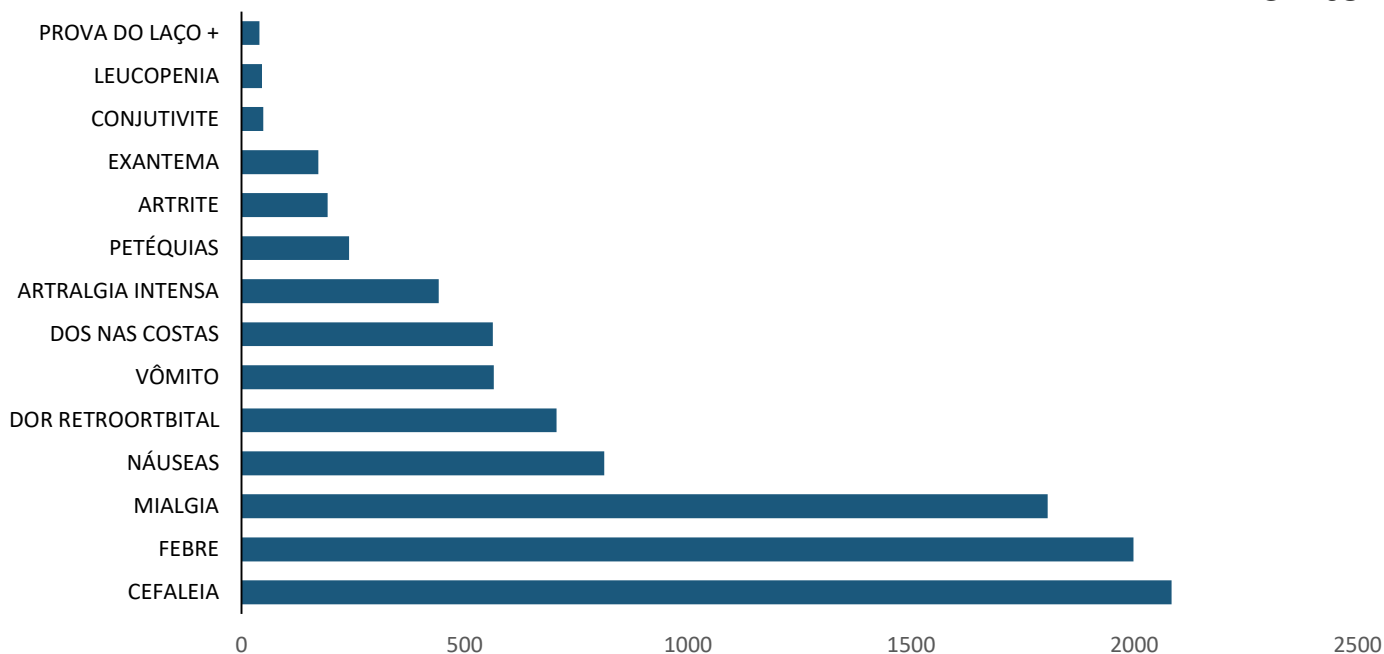

## Comorbidades

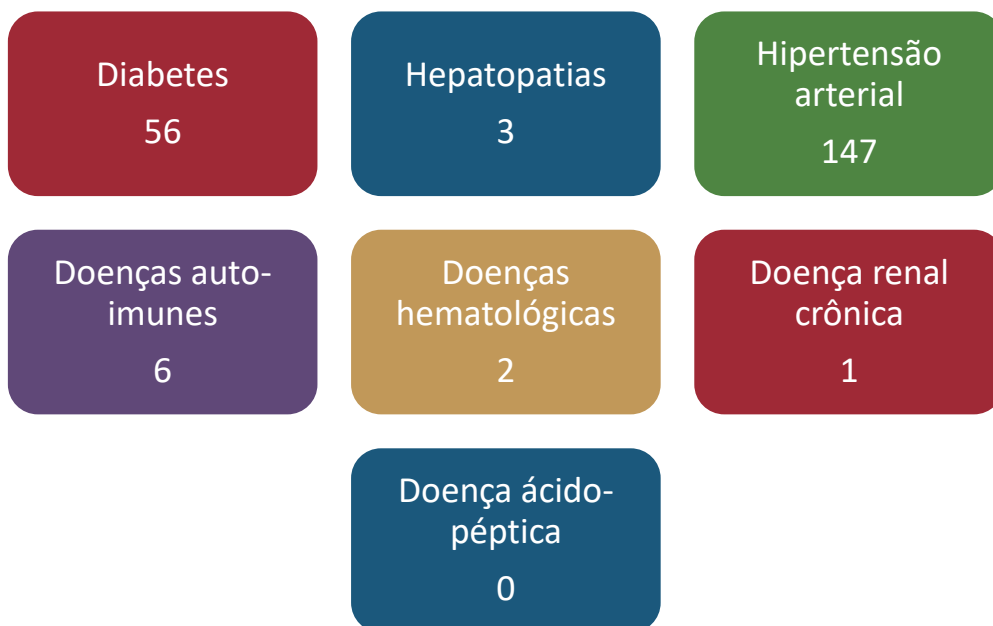

## Recomendações:

**Vigilância Epidemiológica:** investigar vínculos epidemiológicos, garantir a notificação de todos os casos suspeitos, organizar fluxos para coleta de exames, manter banco de dados atualizado.

**Vigilância Ambiental:** atuar na pesquisa e no controle vetorial conforme preconizado.