



Boletim Epidemiológico Regional das Arboviroses Urbanas Semana Epidemiológica 01 a 26



SUPERINTENDÊNCIA REGIONAL DE SAÚDE DE COLATINA
VIGILÂNCIA EPIDEMIOLÓGICA

Informações extraídas do E-SUS/VS do dia 02/01/2022 até o dia 02/07/2022

DENGUE: Casos notificados e confirmados

	Estado	Região Central-Norte	Regional
Casos Notificados	11.677	6.628	3.396
Casos Confirmados	5.668	2.334	1.394

Comparativo dos casos de dengue notificados e confirmados, anos 2021-2022

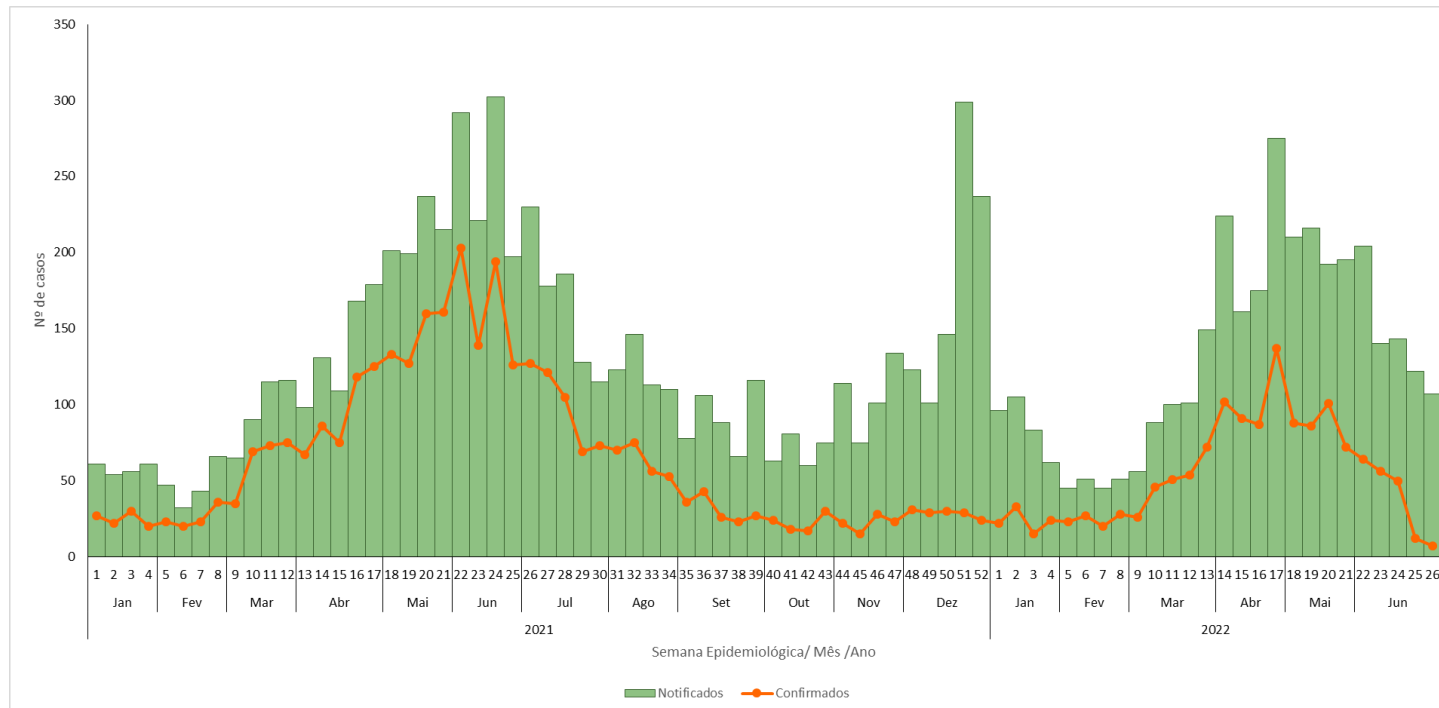

Casos notificados 2021 N = 3.585

Casos notificados 2022 N = 3.396

Óbitos 2021 N= 01

Óbitos 2022 N= 00

*Dados sujeitos a alterações



5% CASOS PARA O MESMO PERÍODO



100% para óbitos no período

Elaborado por: Daliana Meneguelli Dagustinho – RT das Arboviroses/SRSC/NVS/VE

dalianadagustinho@saude.es.gov.br

MUNICÍPIO	NOTIFICADOS	CONFIRMADOS	INCIDÊNCIA ANUAL
Água Branca	6	0	62,30
Alto Rio Novo	4	1	50,80
Baixo Guandu	92	61	295,52
Colatina	491	116	397,89
Governador Lindenberg	3	0	23,29
Linhares	1.810	778	1.024,40
Mantenópolis	1	0	6,45
Marilândia	12	1	92,57
Pancas	7	4	30,04
Rio Bananal	29	2	150,49
São Domingos do Norte	4	1	46,05
São Gabriel da Palha	809	395	2.100,10
São Roque do Canaã	16	3	127,90
Sooretama	57	2	185,79
Vila Valério	55	30	390,82

Mapa Isolamento Viral Dengue

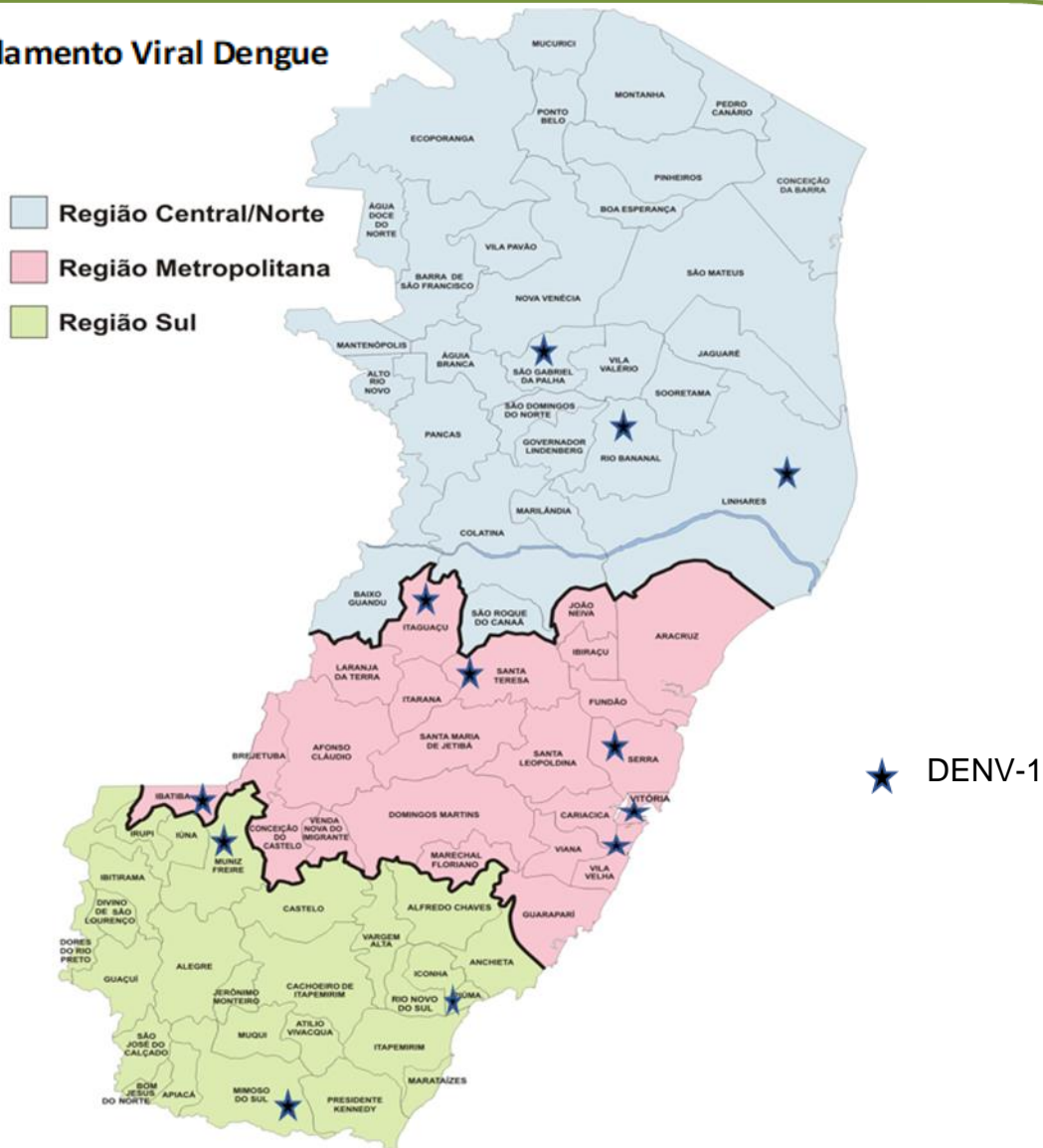

CHIKUNGUNYA: Casos notificados e confirmados

	Estado	Região Central-Norte	Regional Colatina
Casos notificados	2.001	1.132	111
Casos confirmados	851	470	16

Comparativo dos casos de chikungunya notificados e confirmados, anos 2021-2022

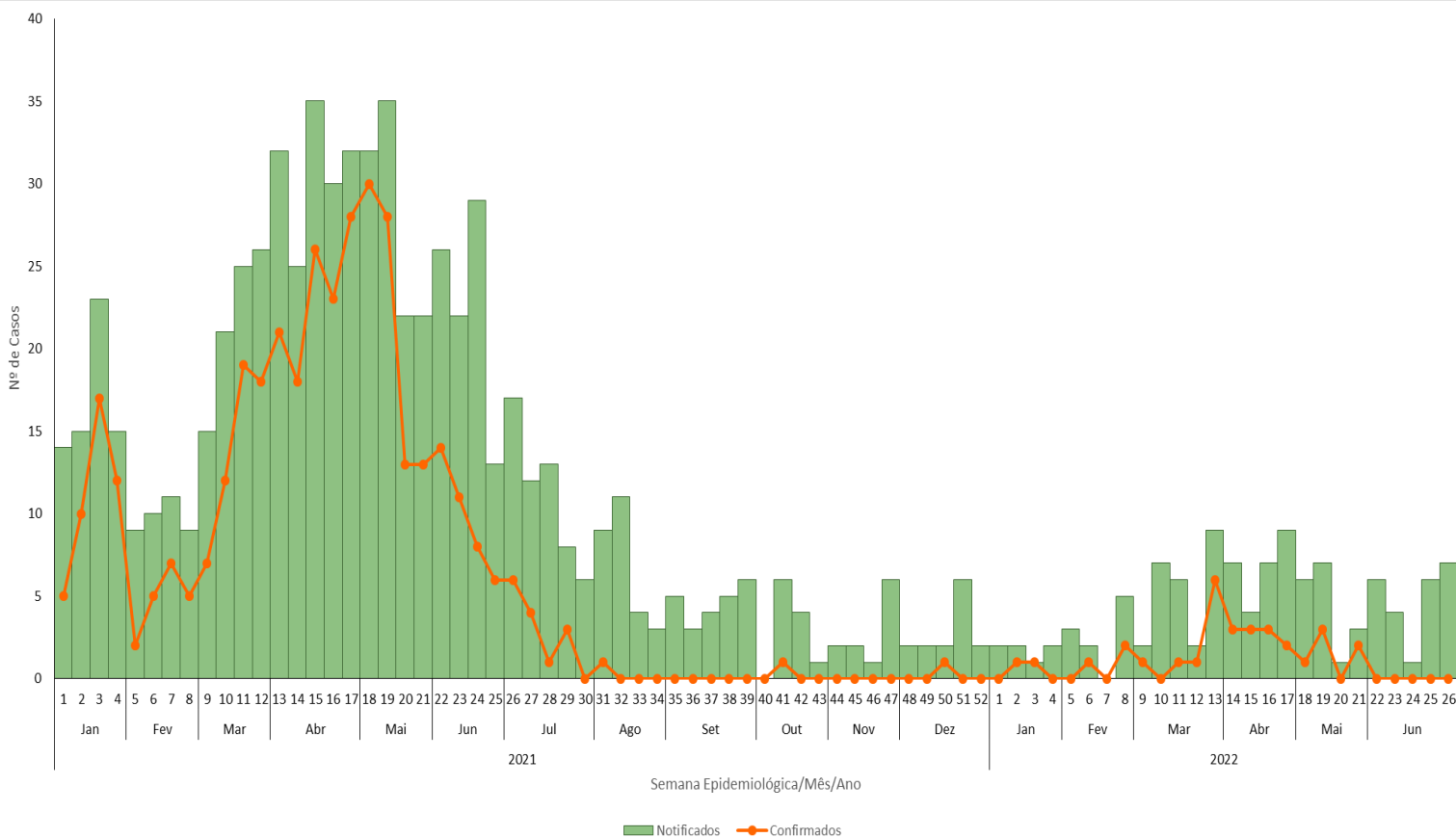

Casos notificados 2021 575

Casos notificados 2022 111

Óbitos 2021 00

Óbitos 2022 00

Dados sujeitos a alterações



80% DOS CASOS PARA O MESMO PERÍODO

MUNICÍPIO	NOTIFICADOS	CONFIRMADOS	INCIDÊNCIA ANUAL
Águia Branca	1	0	10,38
Alto Rio Novo	0	0	0,00
Baixo Guandu	49	0	157,39
Colatina	24	10	19,45
Governador Lindenberg	0	0	0,00
Linhares	12	4	6,79
Mantenópolis	0	0	0,00
Marilândia	5	1	38,57
Pancas	1	0	4,29
Rio Bananal	7	0	36,32
São Domingos do Norte	0	0	0,00
São Gabriel da Palha	7	0	18,17
São Roque do Canaã	1	0	7,99
Sooretama	0	0	0,00
Vila Valério	4	1	28,42

Zika: Casos notificados e confirmados

	Estado	Região Central-Norte	Regional Colatina
Casos notificados	587	310	56
Casos confirmados	113	44	9

Comparativo dos casos de zika notificados e confirmados, anos 2021-2022

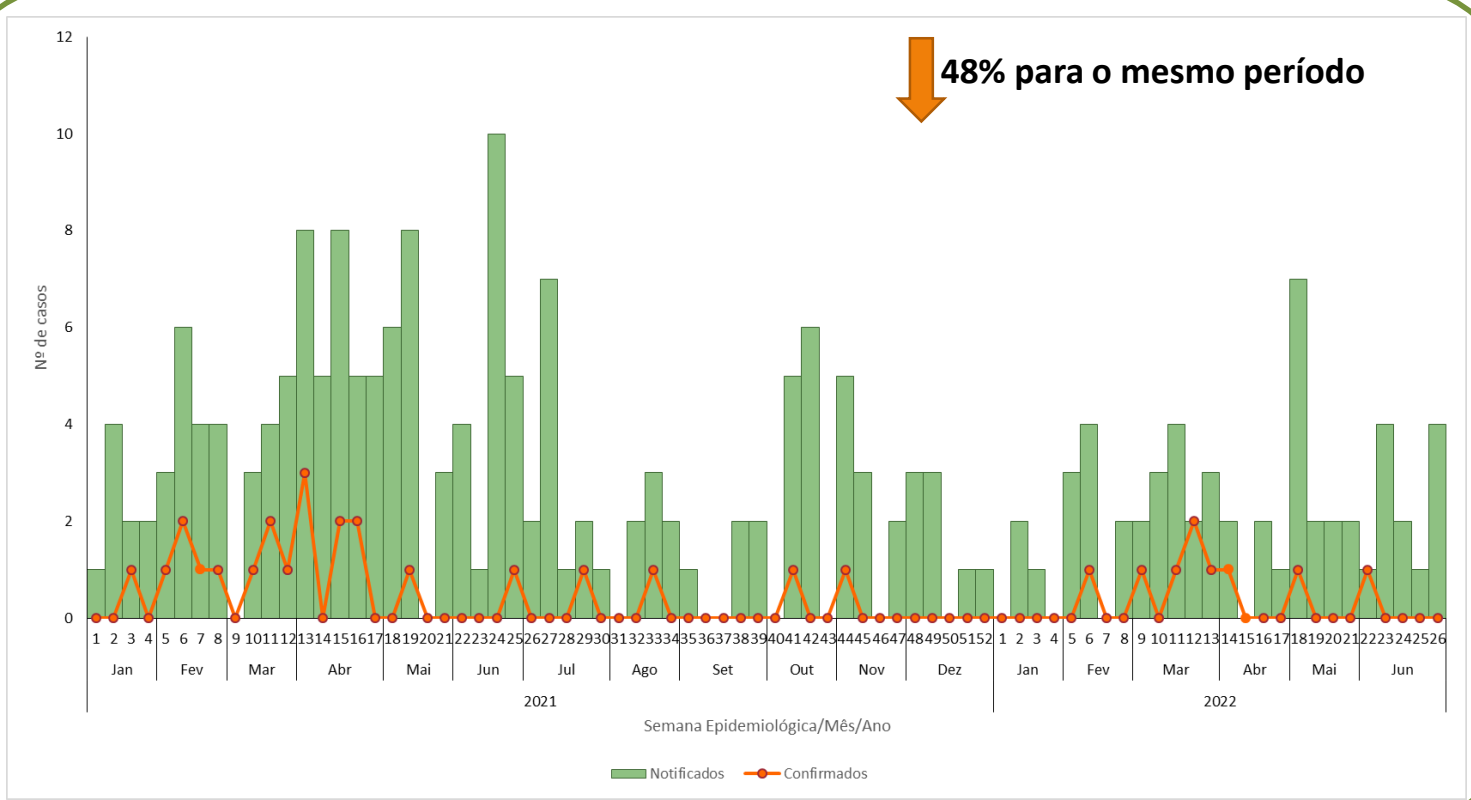

MUNICÍPIO	NOTIFICADOS	CONFIRMADOS	INCIDÊNCIA ANUAL
Água Branca	0	0	0,00
Alto Rio Novo	0	0	0,00
Baixo Guandu	20	4	64,24
Colatina	9	2	7,29
Governador Lindenberg	0	0	0,00
Linhares	5	0	2,83
Mantenópolis	0	0	0,00
Marilândia	1	0	7,71
Pancas	0	0	0,00
Rio Bananal	10	1	51,89
São Domingos do Norte	0	0	0,00
São Gabriel da Palha	8	1	20,77
São Roque do Canaã	1	0	7,99
Sooretama	0	0	0,00
Vila Valério	2	1	14,21

Comportamento das arboviroses urbanas

Sexo/Gestante

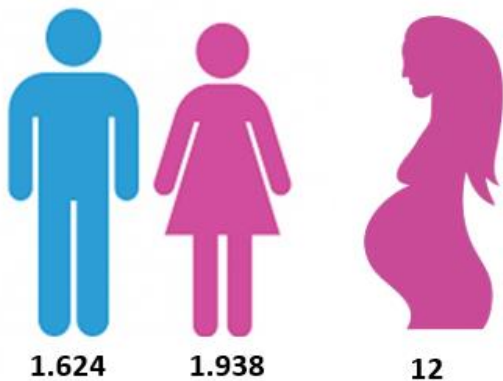

Raça-cor

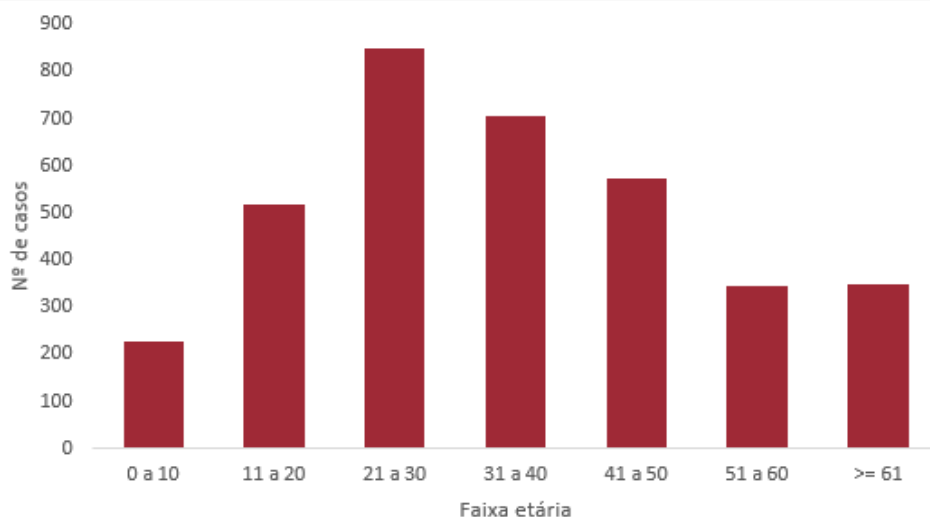
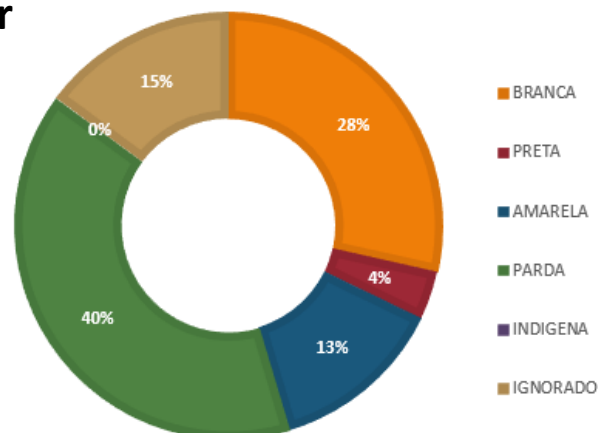

Idade

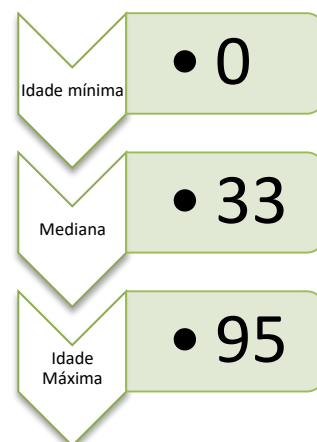

Sintomas

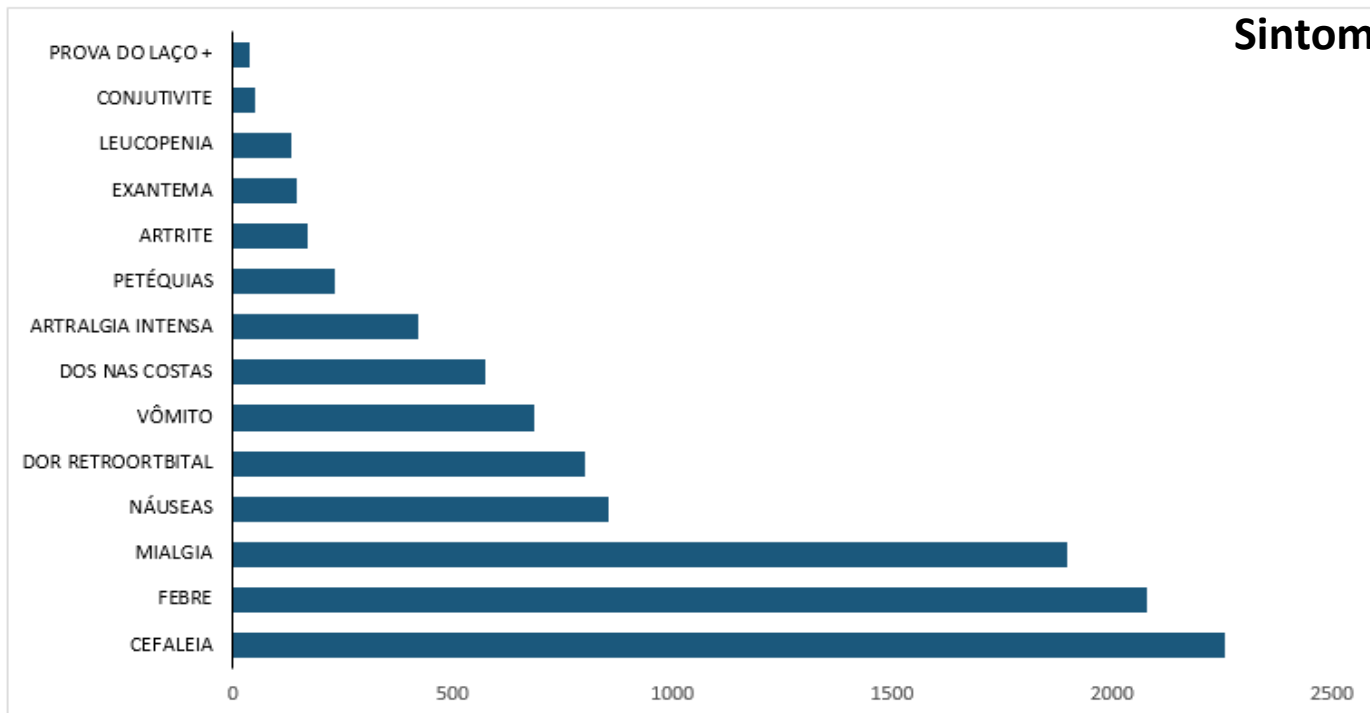

Comorbidades

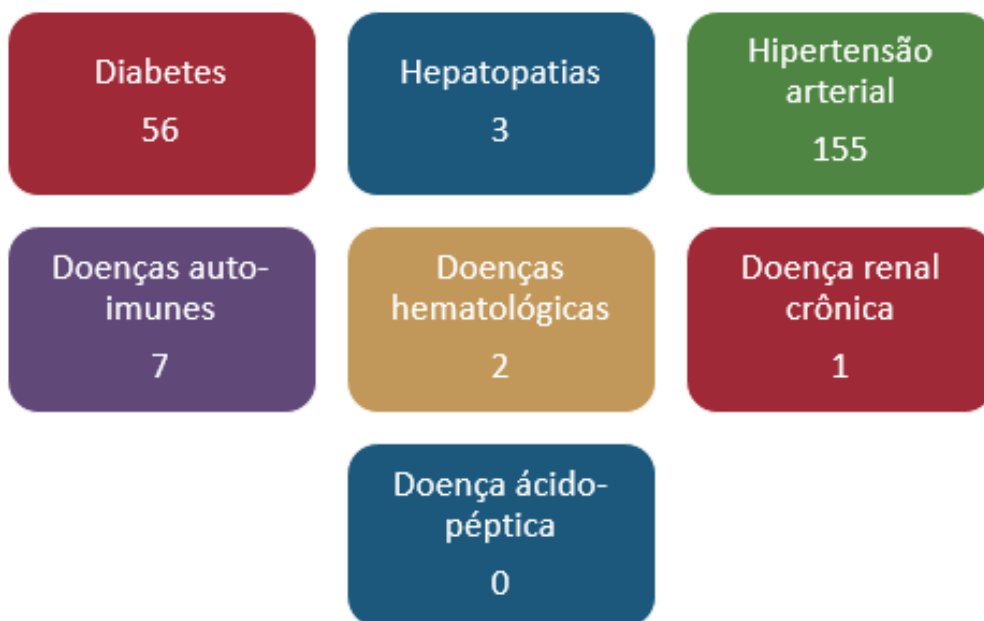

Recomendações:

Vigilância Epidemiológica: investigar vínculos epidemiológicos, garantir a notificação de todos os casos suspeitos, organizar fluxos para coleta de exames, manter banco de dados atualizado.

Vigilância Ambiental: atuar na pesquisa e no controle vetorial conforme preconizado.