



# Boletim Epidemiológico Regional das Arboviroses Urbanas Semana Epidemiológica 01 a 27



SUPERINTENDÊNCIA REGIONAL DE SAÚDE DE COLATINA  
VIGILÂNCIA EPIDEMIOLÓGICA

Informações extraídas do E-SUS/VS do dia 02/01/2022 até o dia 09/07/2022

## DENGUE: Casos notificados e confirmados

	Estado	Região Central-Norte	Regional
<b>Casos Notificados</b>	12.082	6.824	3.547
<b>Casos Confirmados</b>	5.836	2.378	1.430

## Comparativo dos casos de dengue notificados e confirmados, anos 2021-2022

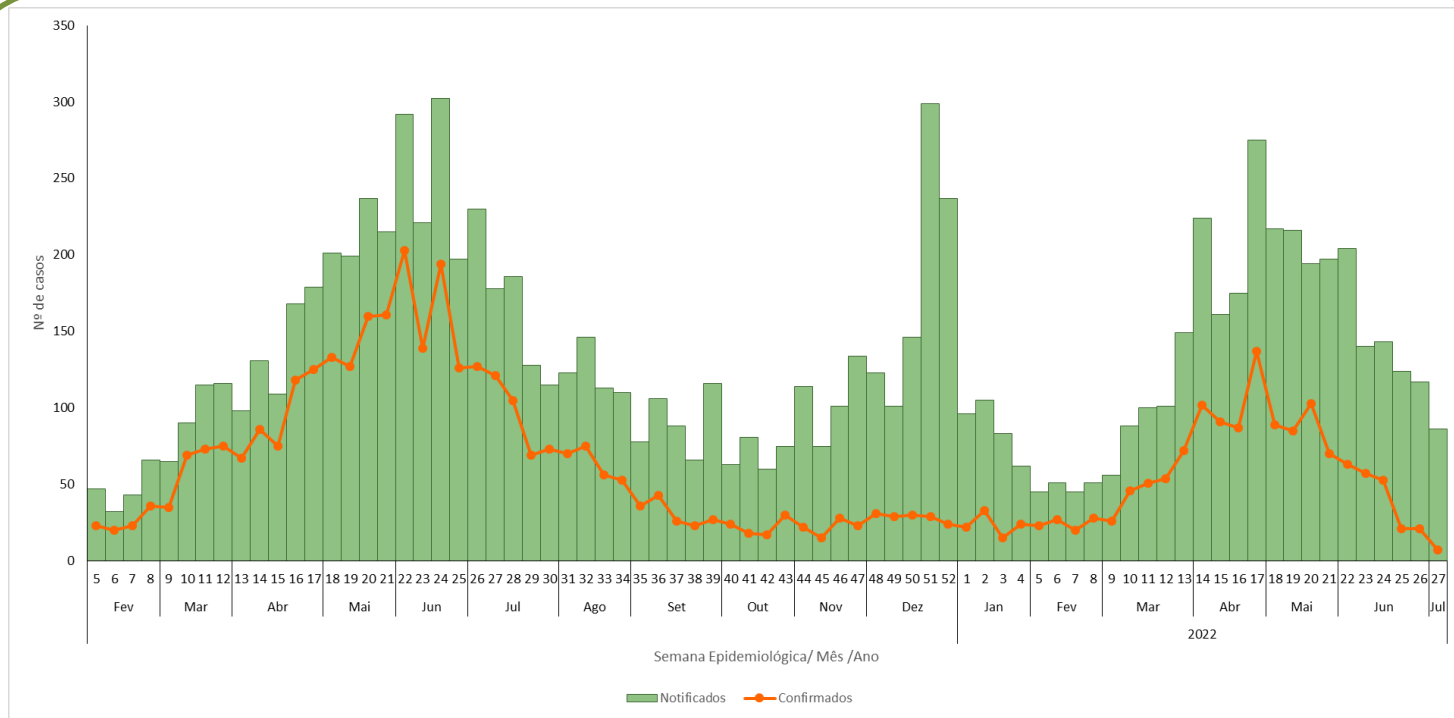

**Casos notificados 2021** N = 3.585

**Casos notificados 2022** N = 3.396

**Óbitos 2021** N= 01

**Óbitos 2022** N= 00

\*Dados sujeitos a alterações



**7% CASOS PARA O MESMO PERÍODO**



**100% para óbitos no período**

Elaborado por: Daliana Meneguelli Dagustinho – RT das Arboviroses/SRSC/NVS/VE

[dalianadagustinho@saude.es.gov.br](mailto:dalianadagustinho@saude.es.gov.br)

MUNICÍPIO	NOTIFICADOS	CONFIRMADOS	INCIDÊNCIA ANUAL
Água Branca	6	0	62,30
Alto Rio Novo	4	1	50,80
Baixo Guandu	94	62	301,94
Colatina	511	116	414,10
Governador Lindenberg	3	0	23,29
Linhares	1.890	797	1.069,68
Mantenópolis	1	0	6,45
Marilândia	13	1	100,29
Pancas	7	4	30,04
Rio Bananal	32	2	166,05
São Domingos do Norte	4	1	46,05
São Gabriel da Palha	839	411	2.177,98
São Roque do Canaã	17	3	135,89
Sooretama	65	2	211,86
Vila Valério	61	30	433,45

### Mapa Isolamento Viral Dengue

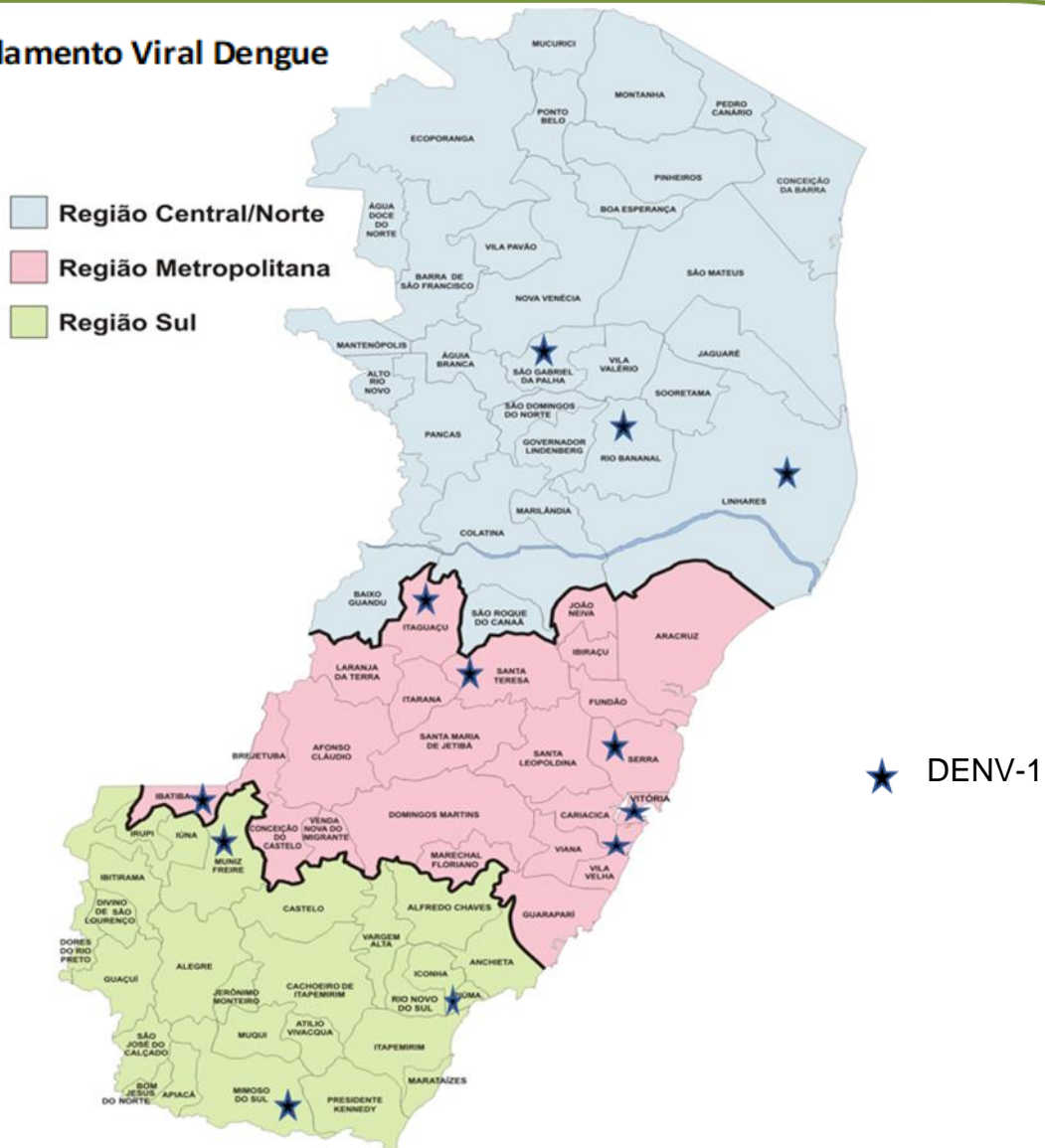

# CHIKUNGUNYA: Casos notificados e confirmados

	Estado	Região Central-Norte	Regional Colatina
<b>Casos notificados</b>	2.045	1.148	115
<b>Casos confirmados</b>	855	471	17

## Comparativo dos casos de chikungunya notificados e confirmados, anos 2021-2022

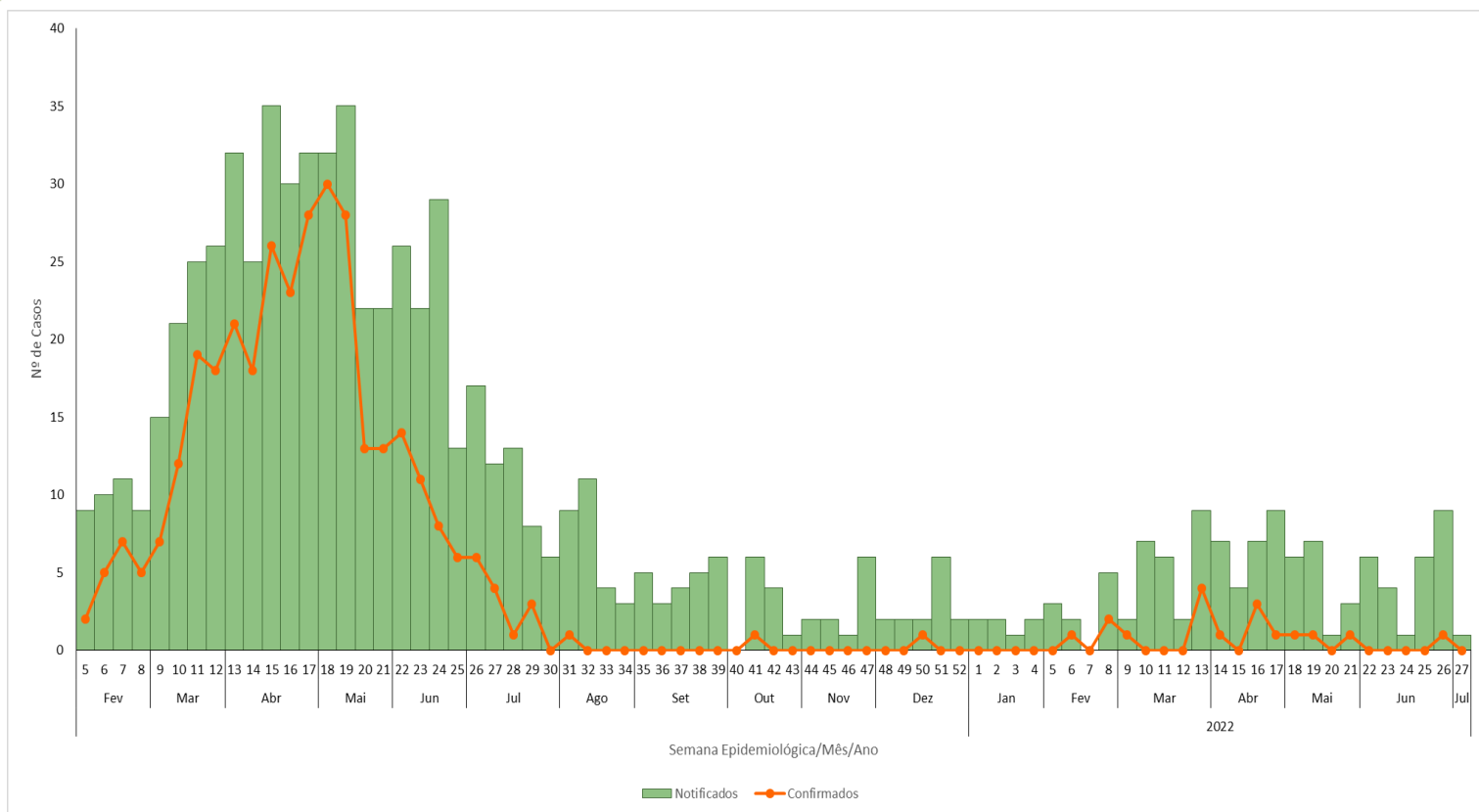

**Casos notificados 2021** 575

**Casos notificados 2022** 111

**Óbitos 2021** 00

**Óbitos 2022** 00



**80% DOS CASOS PARA O MESMO PERÍODO**

Dados sujeitos a alterações

MUNICÍPIO	NOTIFICADOS	CONFIRMADOS	INCIDÊNCIA ANUAL
Águia Branca	1	0	10,38
Alto Rio Novo	0	0	0,00
Baixo Guandu	51	0	163,82
Colatina	25	10	20,26
Governador Lindenberg	0	0	0,00
Linhares	12	4	6,79
Mantenópolis	0	0	0,00
Marilândia	5	2	38,57
Pancas	1	0	4,29
Rio Bananal	7	0	36,32
São Domingos do Norte	0	0	0,00
São Gabriel da Palha	7	0	18,17
São Roque do Canaã	1	0	7,99
Sooretama	0	0	0,00
Vila Valério	5	1	35,53

## Zika: Casos notificados e confirmados

	Estado	Região Central-Norte	Regional Colatina
<b>Casos notificados</b>	603	318	57
<b>Casos confirmados</b>	119	46	9

## Comparativo dos casos de zika notificados e confirmados, anos 2021-2022

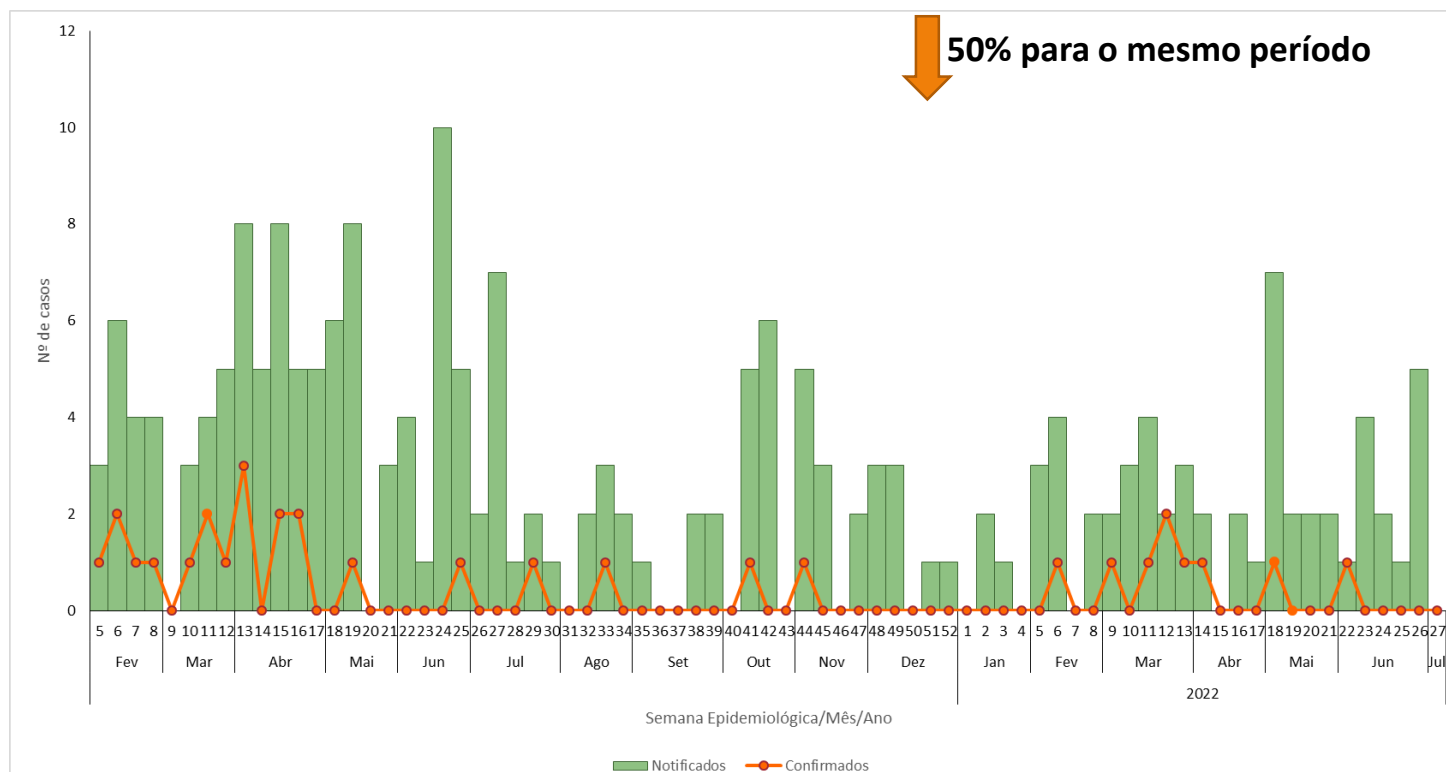

MUNICÍPIO	NOTIFICADOS	CONFIRMADOS	INCIDÊNCIA ANUAL
Águia Branca	0	0	0,00
Alto Rio Novo	0	0	0,00
Baixo Guandu	21	4	67,45
Colatina	9	2	7,29
Governador Lindenberg	0	0	0,00
Linhares	5	0	2,83
Mantenópolis	0	0	0,00
Marilândia	1	0	7,71
Pancas	0	0	0,00
Rio Bananal	10	1	51,89
São Domingos do Norte	0	0	0,00
São Gabriel da Palha	8	1	20,77
São Roque do Canaã	1	0	7,99
Sooretama	0	0	0,00
Vila Valério	2	1	14,21

## Comportamento das arboviroses urbanas

### Sexo/Gestante

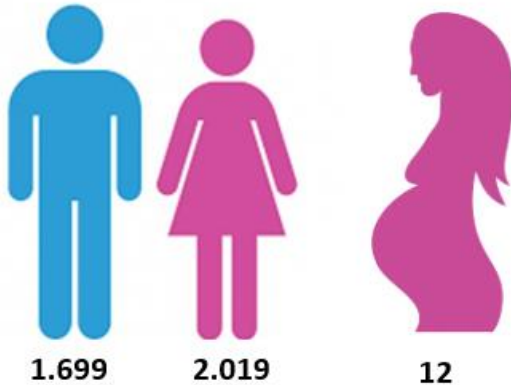

### Raça-cor

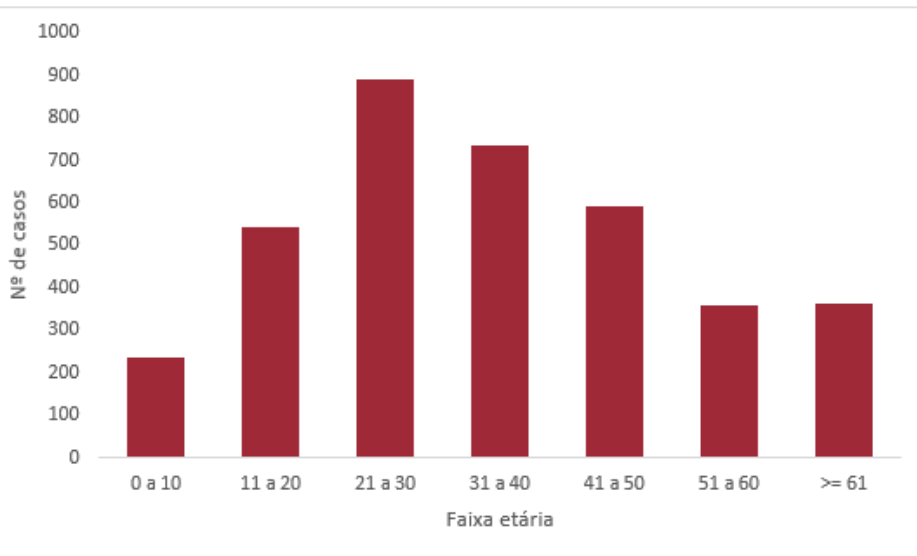
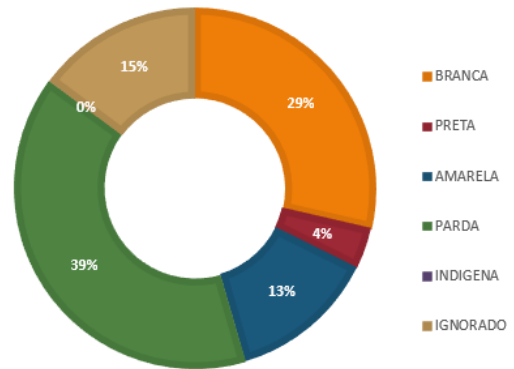

### Idade

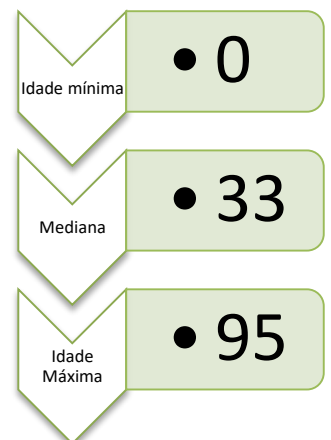

## Sintomas

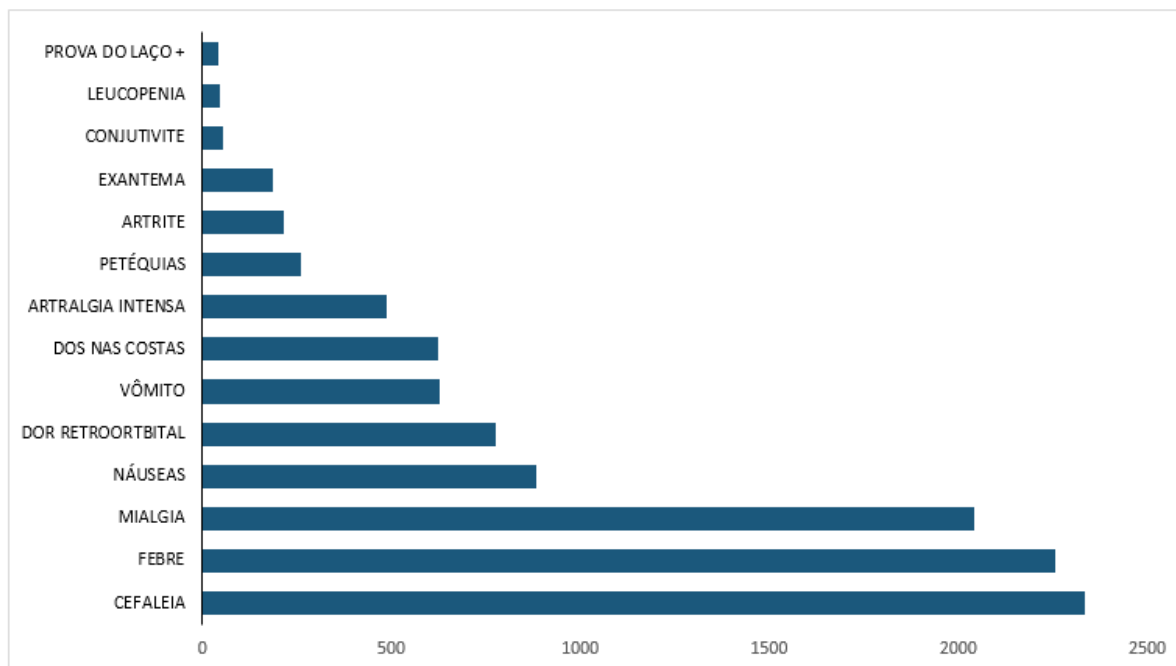

## Comorbidades

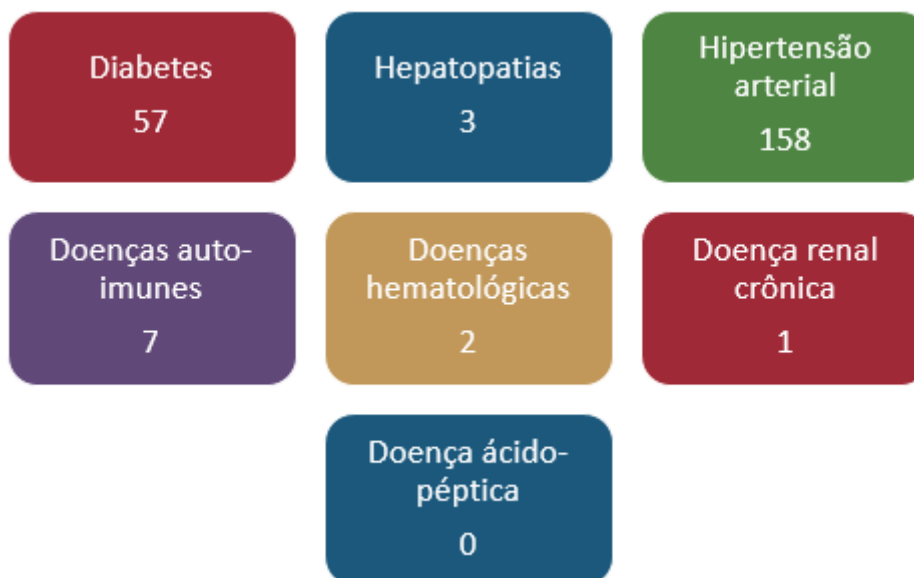

## Recomendações:

**Vigilância Epidemiológica:** investigar vínculos epidemiológicos, garantir a notificação de todos os casos suspeitos, organizar fluxos para coleta de exames, manter banco de dados atualizado.

**Vigilância Ambiental:** atuar na pesquisa e no controle vetorial conforme preconizado.