



# Arboviroses

Informe Epidemiológico Regional



GOVERNO DO ESTADO  
DO ESPÍRITO SANTO  
Secretaria da Saúde



SUPERINTENDÊNCIA REGIONAL DE SAÚDE DE COLATINA | INFORME Nº 8/2022 – SEMANAS EPIDEMIOLÓGICAS 1 A 32

## Monitoramento das Arboviroses Urbanas

Informações extraídas do e-SUSVS do dia 02/01/2022 a 13/08/2022

### Dengue: casos notificados e confirmados

	Estado	Região Central-Norte	Regional Colatina
<b>Casos Notificados</b>	13.568	7.614	4.130
<b>Casos Confirmados</b>	6.845	2.710	1.671

Curva epidêmica dos casos notificados e confirmados de dengue na Regional de Saúde de Colatina-ES, anos 2021-2022

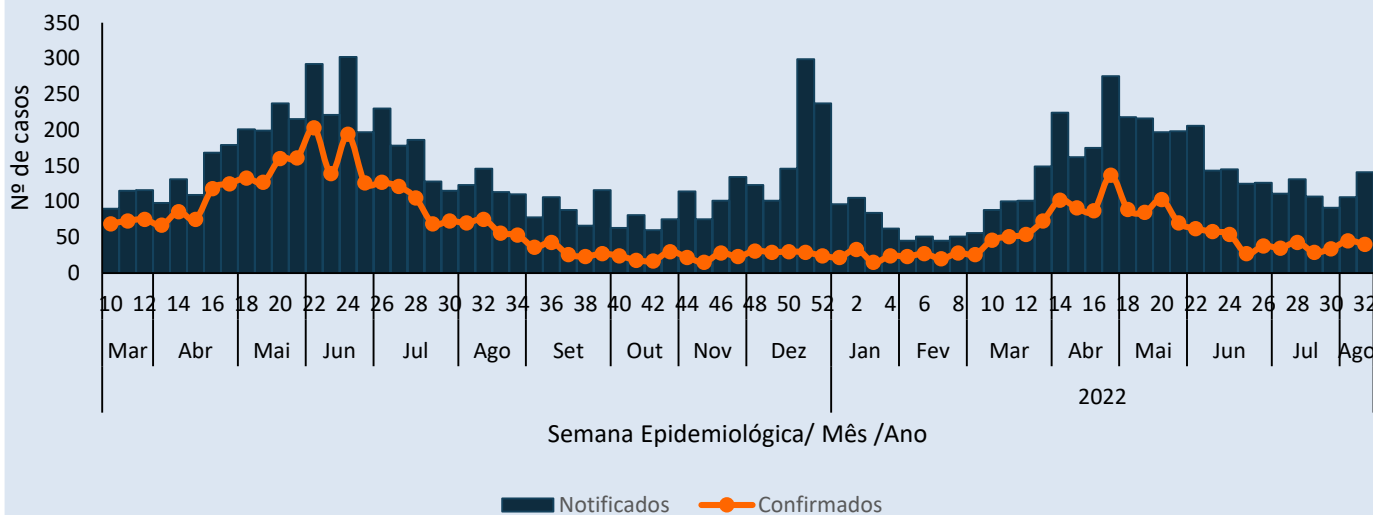

Casos notificados 2021 N = 4.461

Casos notificados 2022 N = 4.130

Óbitos 2021 N= 01

Óbitos 2022 N= 00

\*Dados sujeitos a alterações



7% CASOS PARA O MESMO PERÍODO



100% para óbitos no período

MUNICÍPIO	NOTIFICADOS	CONFIRMADOS	INCIDÊNCIA ANUAL
Águia Branca	6	0	62,30
Alto Rio Novo	4	1	50,80
Baixo Guandu	102	65	327,64
Colatina	589	126	477,31
Governador Lindenberg	5	0	38,82
Linhares	2.250	1.009	1.273,43
Mantenópolis	1	0	6,45
Marilândia	19	1	146,57
Pancas	7	4	30,04
Rio Bananal	49	3	254,27
São Domingos do Norte	4	1	46,05
São Gabriel da Palha	910	420	2.362,29
São Roque do Canaã	23	4	183,85
Sooretama	82	6	267,28
Vila Valério	79	31	561,36

### Risco de Transmissão nas últimas 4 semanas epidemiológicas (SE 29 a 32)

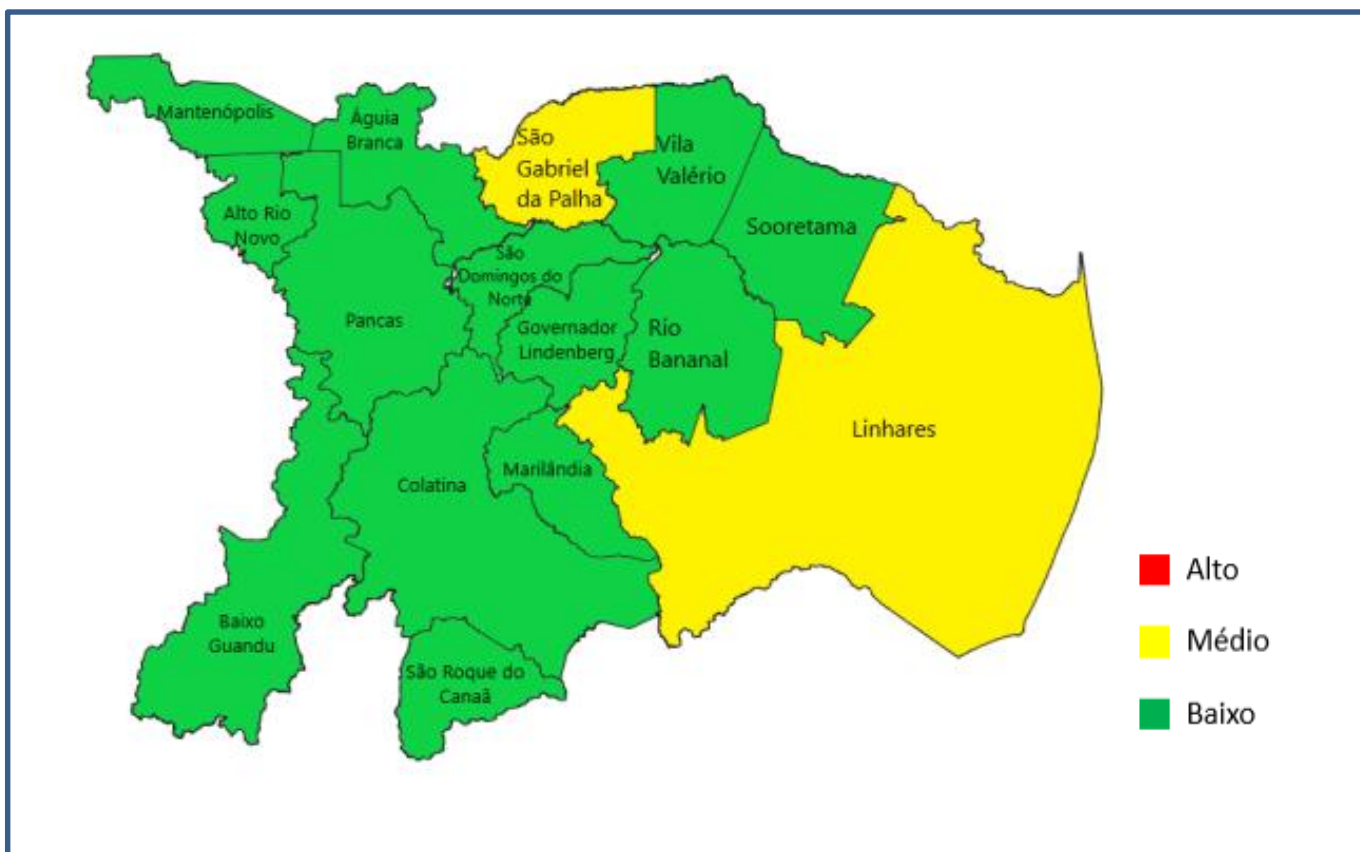

## Chikungunya: casos notificados e confirmados

	Estado	Região Central-Norte	Regional Colatina
Casos notificados	2.259	1.216	135
Casos confirmados	940	491	18

Curva epidêmica dos casos notificados e confirmados de chikungunya, Regional de Saúde de Colatina-ES, 2021-2022

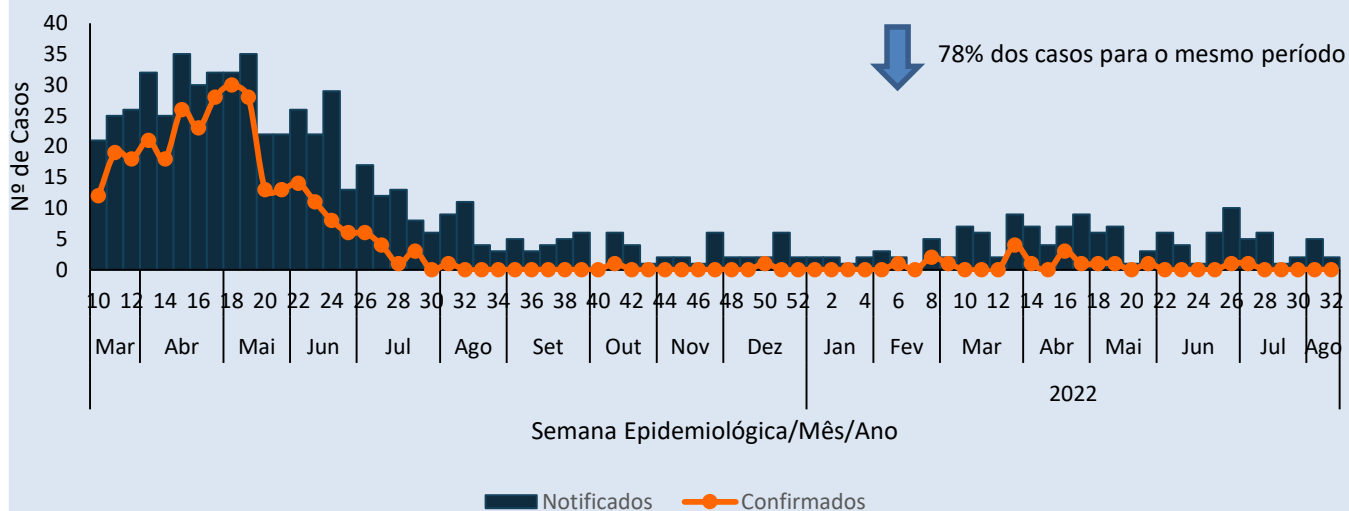

MUNICÍPIO	NOTIFICADOS	CONFIRMADOS	INCIDÊNCIA ANUAL
Água Branca	1	0	10,38
Alto Rio Novo	0	0	0,00
Baixo Guandu	57	0	183,09
Colatina	27	10	21,88
Governador Lindenberg	0	0	0,00
Linhares	15	4	8,49
Mantenópolis	0	0	0,00
Marilândia	6	2	46,29
Pancas	1	0	4,29
Rio Bananal	13	0	67,46
São Domingos do Norte	0	0	0,00
São Gabriel da Palha	7	0	18,17
São Roque do Canaã	2	0	15,99
Sooretama	0	0	0,00
Vila Valério	6	2	42,63

## Zika: casos notificados e confirmados

	Estado	Região Central-Norte	Regional Colatina
<b>Casos notificados</b>	688	350	67
<b>Casos confirmados</b>	139	53	10

Curva epidêmica dos casos notificados e confirmados de zika, Região de Saúde de Colatina-ES, 2021-2022

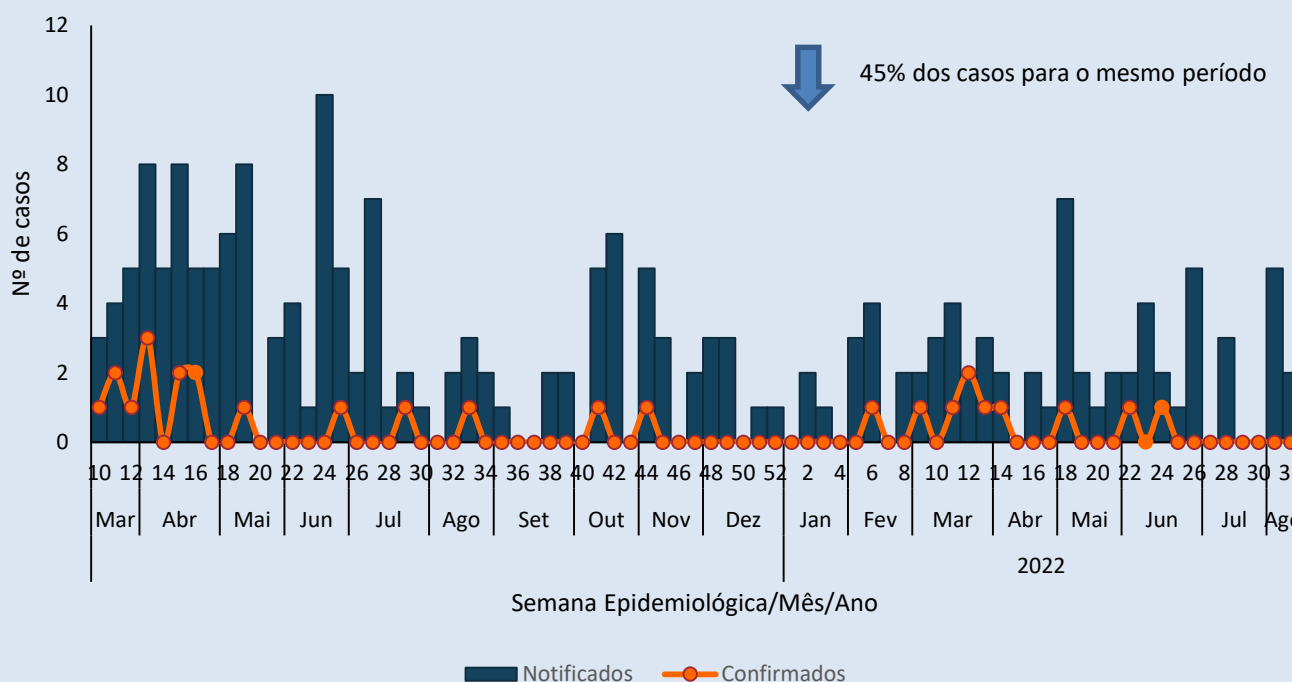

## Comportamento das Arboviroses

### Sexo/Gestantes

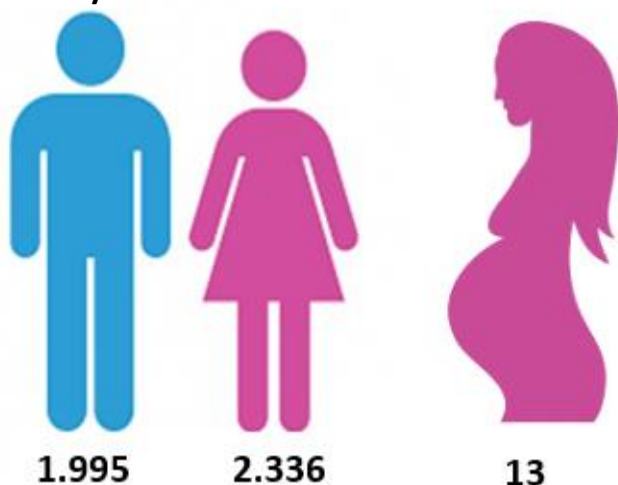

### Raça/Cor

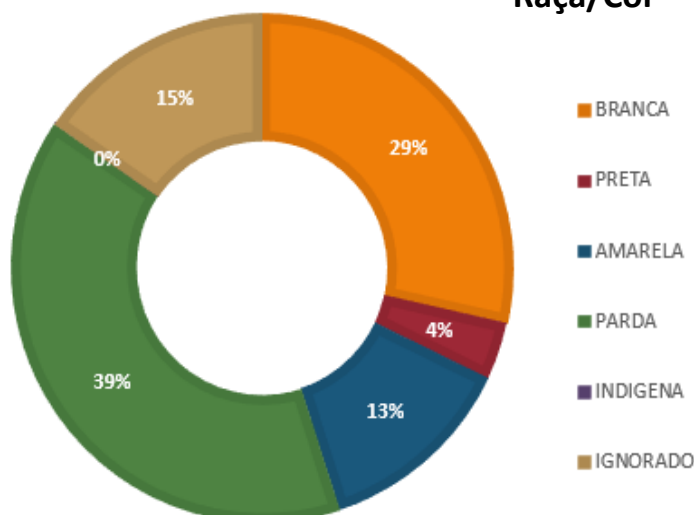

## Faixa etária

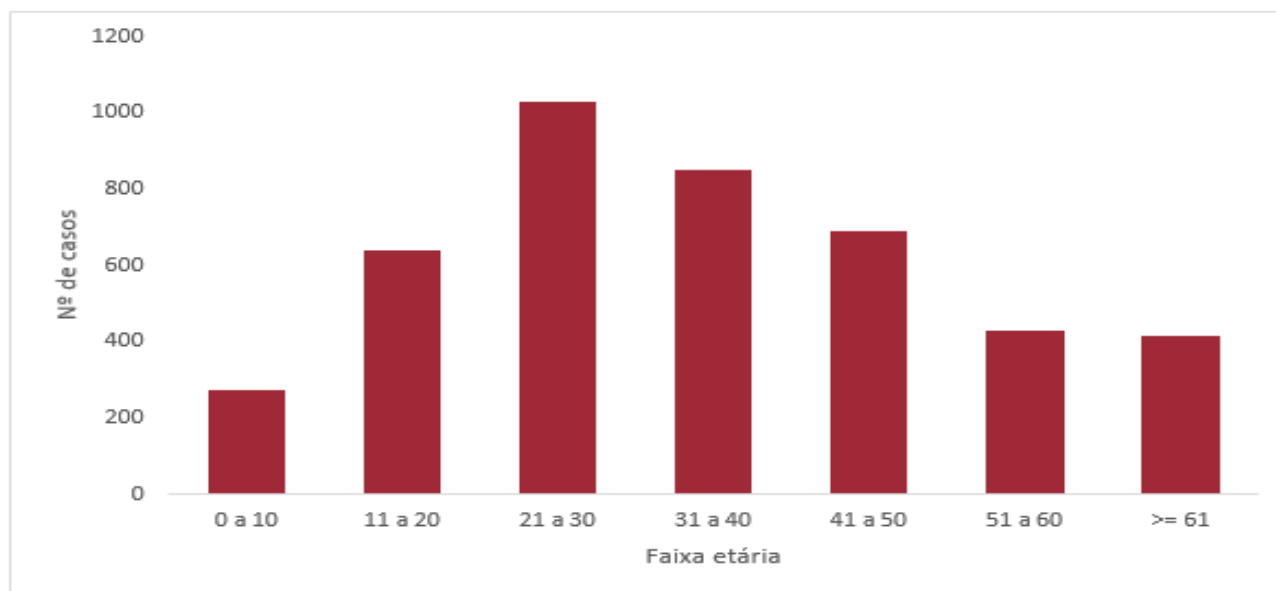

## Comorbidades

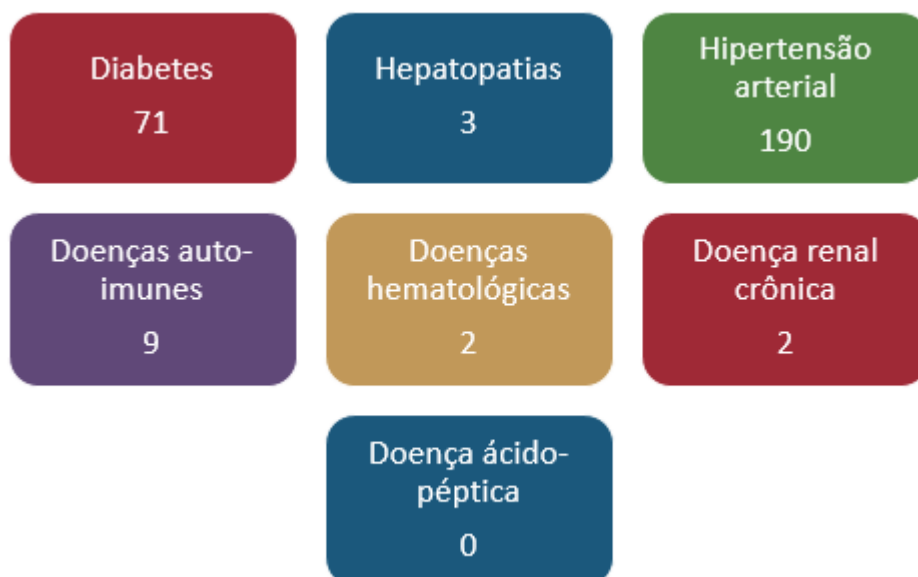

### Recomendações:

**Vigilância Epidemiológica:** investigar vínculos epidemiológicos, garantir a notificação de todos os casos suspeitos, organizar fluxos para coleta de exames, manter banco de dados atualizado.

**Vigilância Ambiental:** atuar na pesquisa e no controle vetorial conforme preconizado.

**APS:** realizar busca ativa de casos, manter acompanhamento das gestantes com exantema e proceder com notificação na [RESP](#) em caso de malformação no desenvolvimento fetal.

**Sociedade:** não deixar água parada em recipientes, vedar caixa d'água, manter os quintais e calhas sempre limpos, telar ralos que são pouco utilizados, usar repelente sempre que possível, dar destinação correta aos resíduos. Na presença de algum dos sintomas como: febre, dor no corpo, cefaleia, dor nos olhos e/ou exantema procure a unidade saúde mais próxima.