



Informe Epidemiológico Regional das Arboviroses Urbanas Semana Epidemiológica 01 a 29



SUPERINTENDÊNCIA REGIONAL DE SAÚDE DE COLATINA
VIGILÂNCIA EPIDEMIOLÓGICA

Informações extraídas do E-SUS/VS do dia 02/01/2022 até o dia 23/07/2022

DENGUE: Casos notificados e confirmados

	Estado	Região Central-Norte	Regional
Casos Notificados	12.653	7.106	3.771
Casos Confirmados	6.346	2.530	1.529

Comparativo dos casos de dengue notificados e confirmados, anos 2021-2022

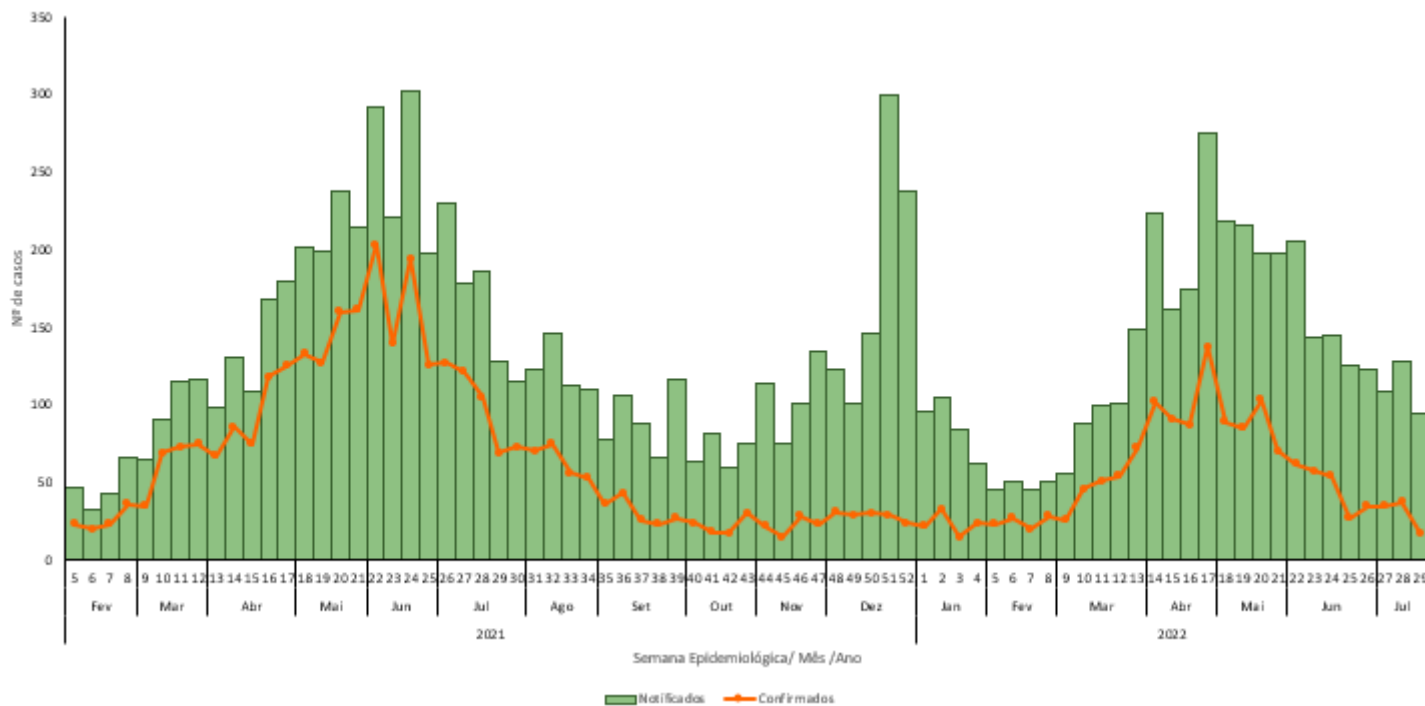

Casos notificados 2021 N = 4.077

Casos notificados 2022 N = 3.771

Óbitos 2021 N= 01

Óbitos 2022 N= 00

*Dados sujeitos a alterações



8% CASOS PARA O MESMO PERÍODO



100% para óbitos no período

Elaborado por: Daliana Meneguelli Dagustinho – RT das Arboviroses/SRSC/NVS/VE

dalianadagustinho@saude.es.gov.br

MUNICÍPIO	NOTIFICADOS	CONFIRMADOS	INCIDÊNCIA ANUAL
Água Branca	6	0	62,30
Alto Rio Novo	4	1	50,80
Baixo Guandu	98	62	314,79
Colatina	543	120	440,03
Governador Lindenberg	4	0	31,06
Linhares	2.026	888	1.146,65
Mantenópolis	1	0	6,45
Marilândia	15	1	115,71
Pancas	7	4	30,04
Rio Bananal	41	2	212,75
São Domingos do Norte	4	1	46,05
São Gabriel da Palha	863	414	2.240,28
São Roque do Canaã	17	3	135,89
Sooretama	65	3	211,86
Vila Valério	77	30	547,15

Mapa Isolamento Viral Dengue

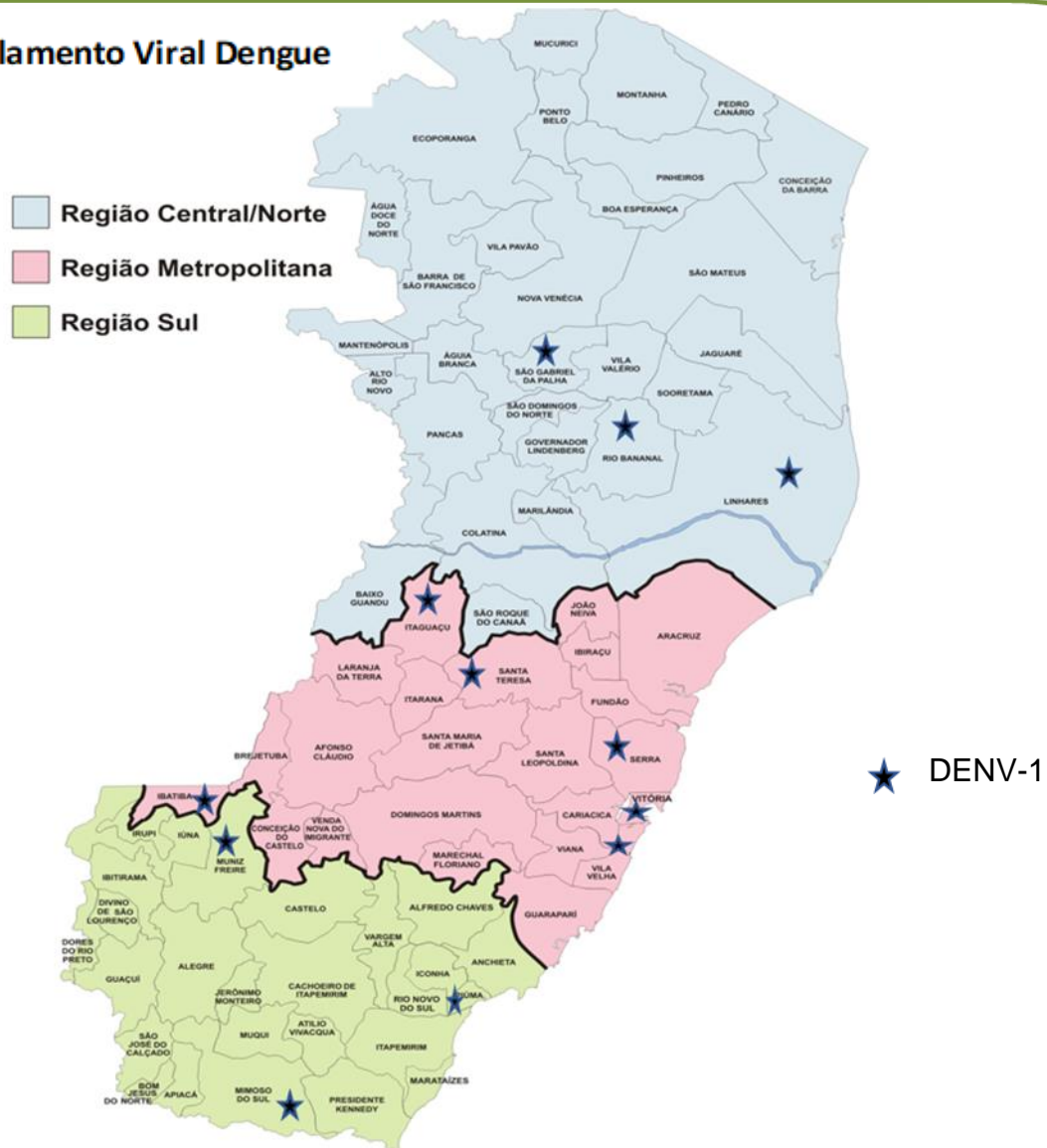

CHIKUNGUNYA: Casos notificados e confirmados

	Estado	Região Central-Norte	Regional Colatina
Casos notificados	2.133	1.173	123
Casos confirmados	880	474	17

Comparativo dos casos de chikungunya notificados e confirmados, anos 2021-2022

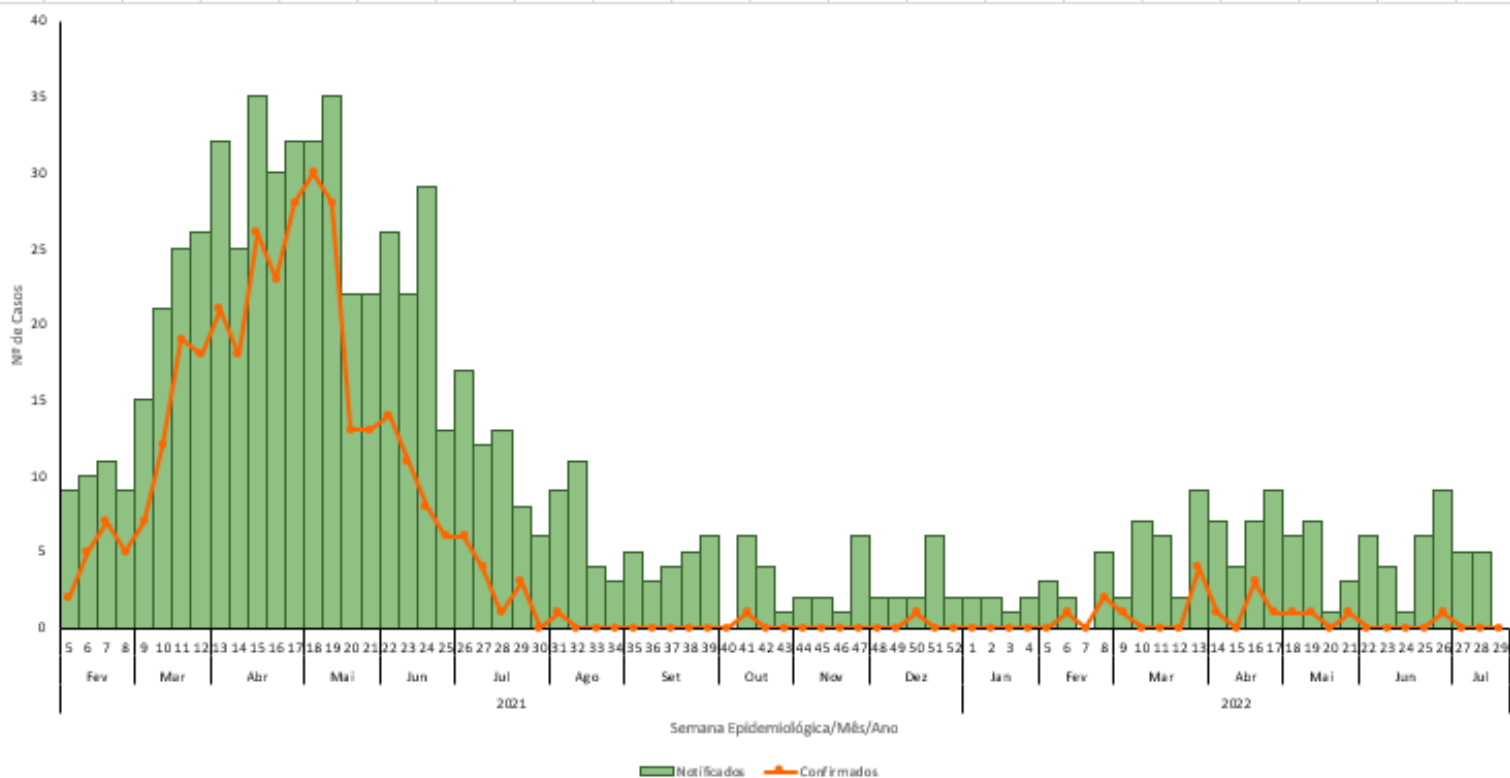

Obs: Foram excluídos 8 casos entre a SE 28 e SE 29 por serem registros duplicados, por isso esse informe tem menos casos que o anterior.

Casos notificados 2021 598

Casos notificados 2022 123

Óbitos 2021 00

Óbitos 2022 00



79% DOS CASOS PARA O MESMO PERÍODO

Dados sujeitos a alterações

MUNICÍPIO	NOTIFICADOS	CONFIRMADOS	INCIDÊNCIA ANUAL
Águia Branca	1	0	10,38
Alto Rio Novo	0	0	0,00
Baixo Guandu	54	0	173,45
Colatina	25	10	20,26
Governador Lindenberg	0	0	0,00
Linhares	15	4	8,49
Mantenópolis	0	0	0,00
Marilândia	5	2	38,57
Pancas	1	0	4,29
Rio Bananal	8	0	41,51
São Domingos do Norte	0	0	0,00
São Gabriel da Palha	7	0	18,17
São Roque do Canaã	1	0	7,99
Sooretama	0	0	0,00
Vila Valério	6	1	42,63

Zika: Casos notificados e confirmados

	Estado	Região Central-Norte	Regional Colatina
Casos notificados	644	333	60
Casos confirmados	131	50	10

Comparativo dos casos de zika notificados e confirmados, anos 2021-2022

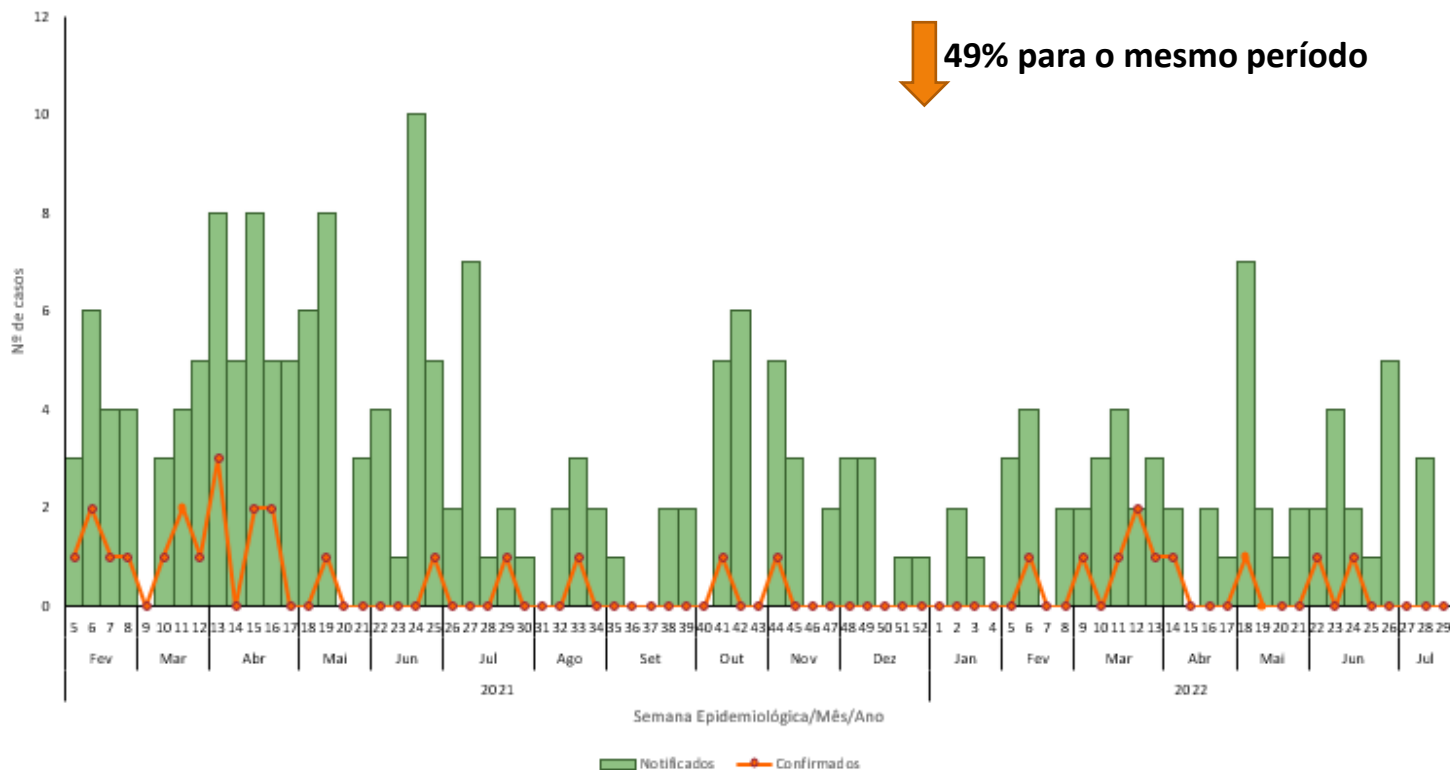

MUNICÍPIO	NOTIFICADOS	CONFIRMADOS	INCIDÊNCIA ANUAL
Águia Branca	0	0	0,00
Alto Rio Novo	0	0	0,00
Baixo Guandu	21	4	67,45
Colatina	9	2	7,29
Governador Lindenberg	0	0	0,00
Linhares	5	0	2,83
Mantenópolis	0	0	0,00
Marilândia	1	0	7,71
Pancas	0	0	0,00
Rio Bananal	14	1	72,65
São Domingos do Norte	0	0	0,00
São Gabriel da Palha	7	2	18,17
São Roque do Canaã	1	0	7,99
Sooretama	0	0	0,00
Vila Valério	2	1	14,21

Comportamento das arboviroses urbanas

Sexo/Gestante

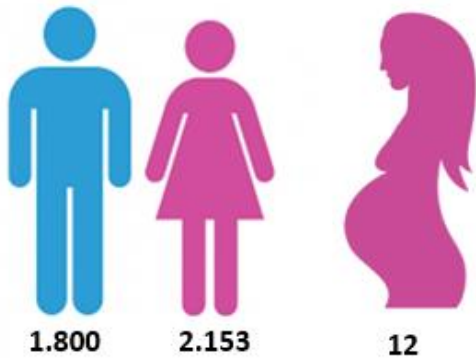

Raça-cor

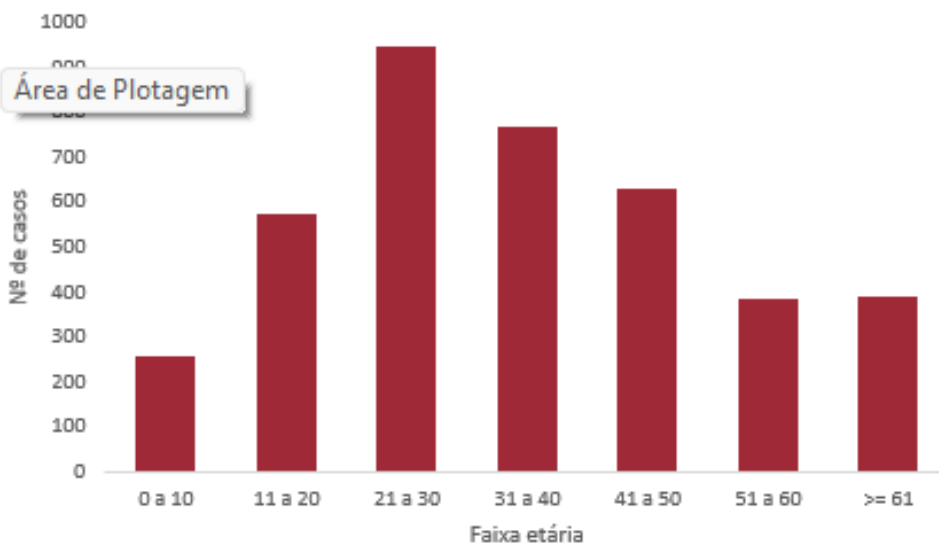
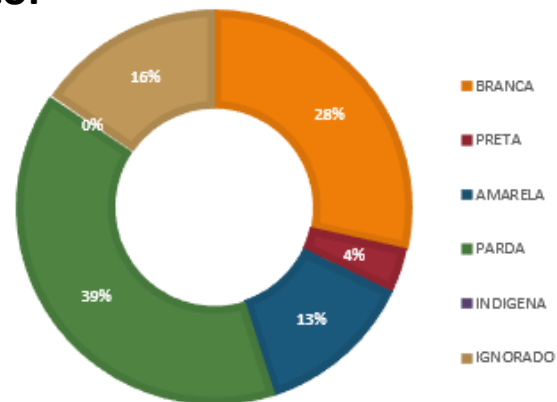

Idade

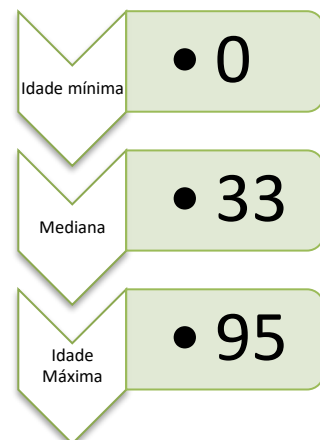

Sintomas

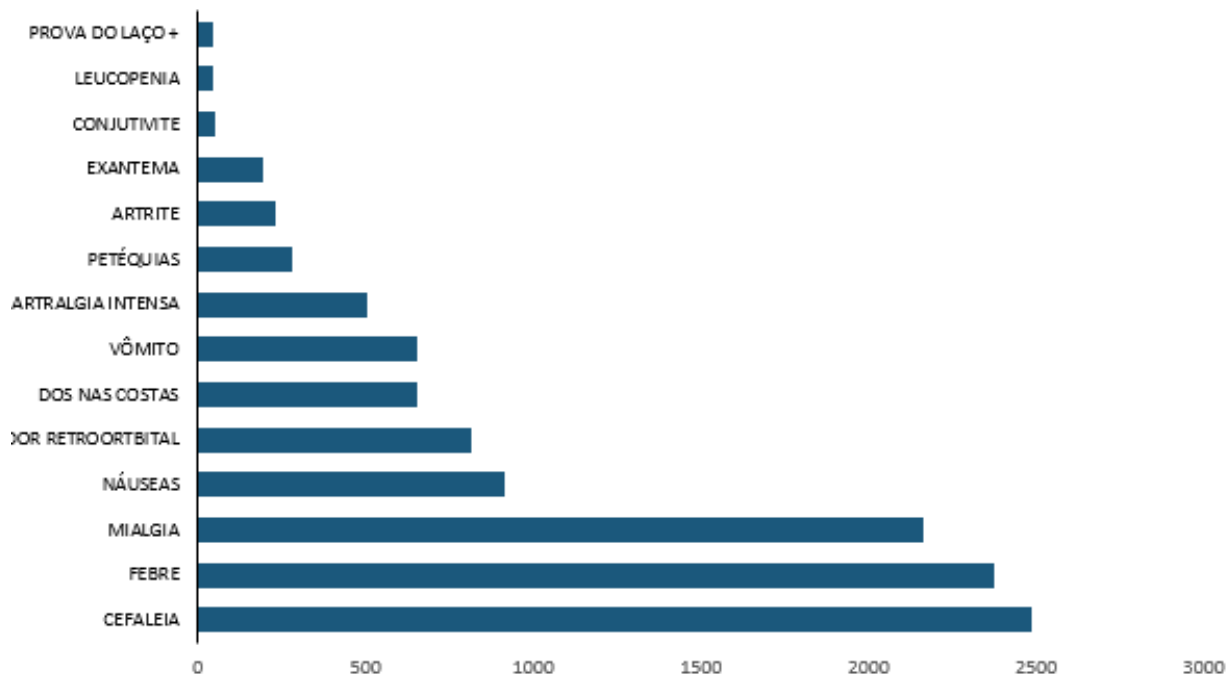

Comorbidades

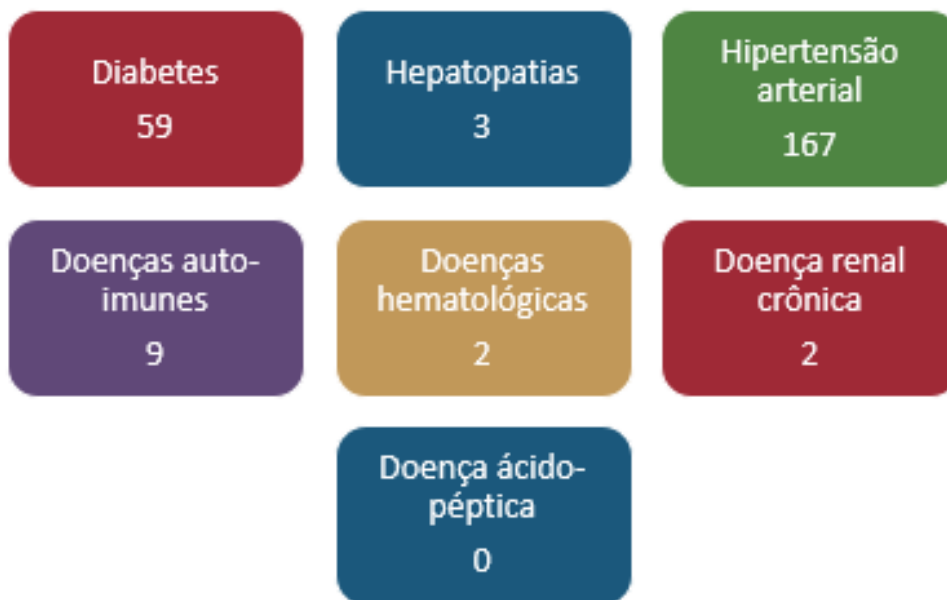

Recomendações:

Vigilância Epidemiológica: investigar vínculos epidemiológicos, garantir a notificação de todos os casos suspeitos, organizar fluxos para coleta de exames, manter banco de dados atualizado.

Vigilância Ambiental: atuar na pesquisa e no controle vetorial conforme preconizado.

APS: realizar busca ativa de casos, manter acompanhamento das gestantes com exantema e proceder com notificação na [RESP](#) em caso de malformação no desenvolvimento fetal.