

Animais Peçonhentos

Boletim Epidemiológico Estadual



GOVERNO DO ESTADO DO ESPÍRITO SANTO
Secretaria da Saúde



SUPERINTENDÊNCIA REGIONAL DE SAÚDE DE SÃO MATEUS | BOLETIM Nº 33/2023 – SEMANA EPIDEMIOLÓGICA 1 a 33

Monitoramento dos Acidentes por Animais Peçonhentos

ESPÍRITO SANTO: 4788

REGIONAL SÃO MATEUS: 1696



17
Aranha

Phoneutria: 1

Loxosceles:

Latrodectus:

Outra Aranha: 15



1395
Escorpião



65
Abelha



98
Serpente

Botrópico: 71

Crotálico:

Elapídico: 1

Laquético:

Não Peçonhenta: 26



108
Outros

Distribuição dos Casos de Acidentes por Serpente por Semana Epidemiológica

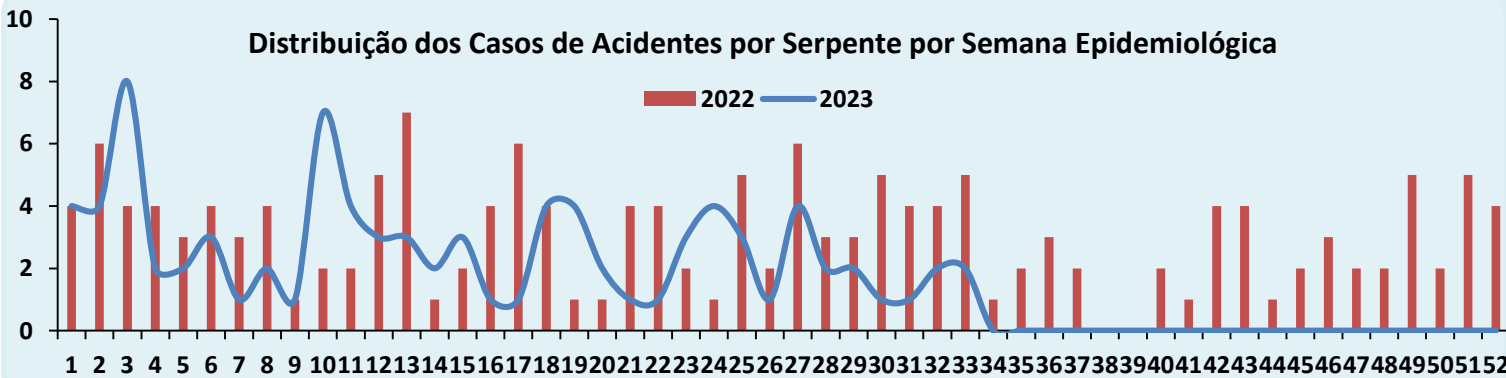

Distribuição dos Casos de Acidentes por Escorpião por Semana Epidemiológica

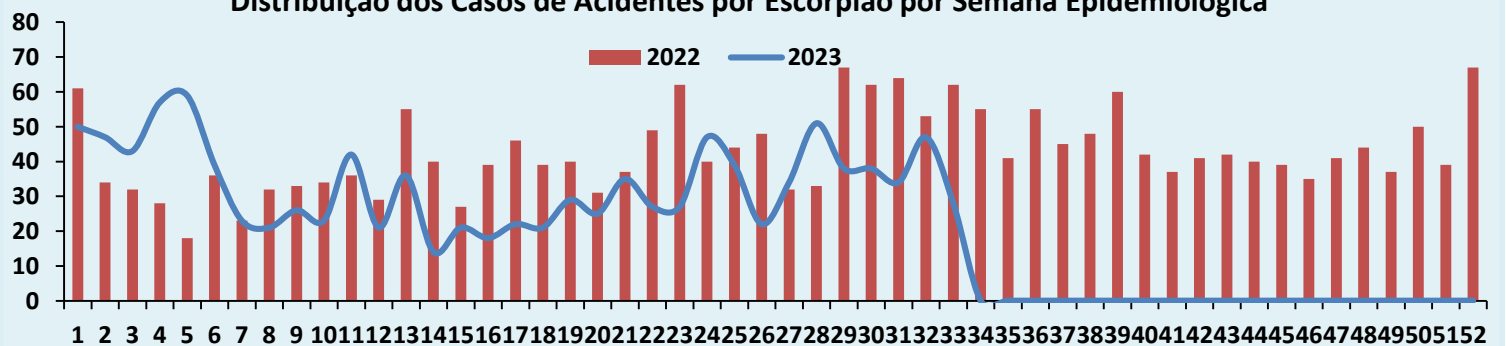

Animais Peçonhentos

Boletim Epidemiológico Estadual



GOVERNO DO ESTADO DO ESPÍRITO SANTO
Secretaria da Saúde



SUPERINTENDÊNCIA REGIONAL DE SAÚDE DE SÃO MATEUS | BOLETIM Nº 33/2023 – SEMANA EPIDEMIOLÓGICA 1 a 33

Distribuição dos Casos de Acidentes por Serpente e Escorpião segundo o Município de

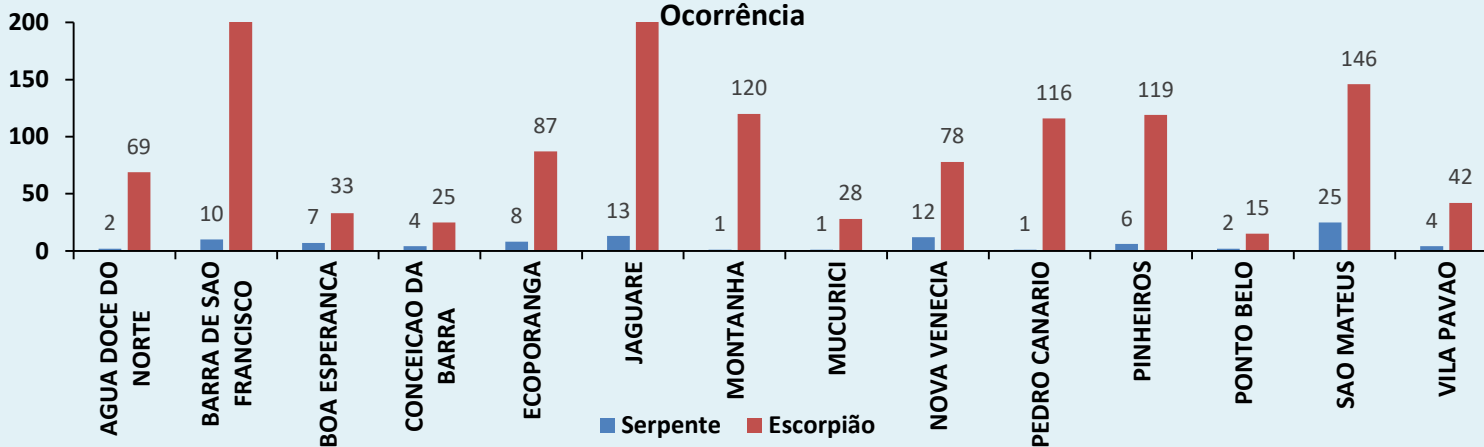

Pirâmide Etária dos Acidentes Causados por Serpente

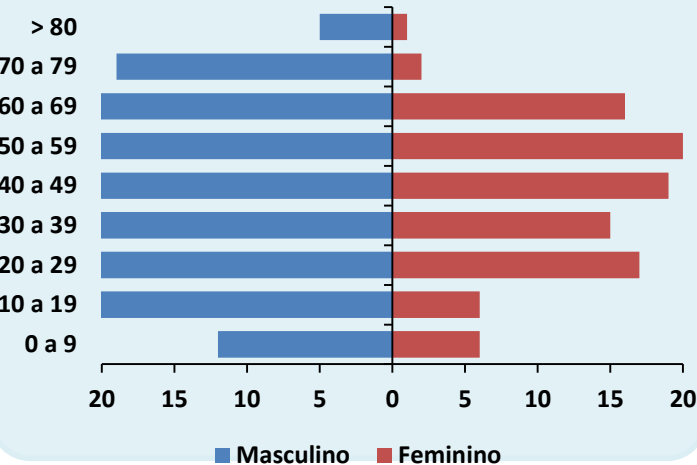

Pirâmide Etária dos Acidentes Causados por Escorpião

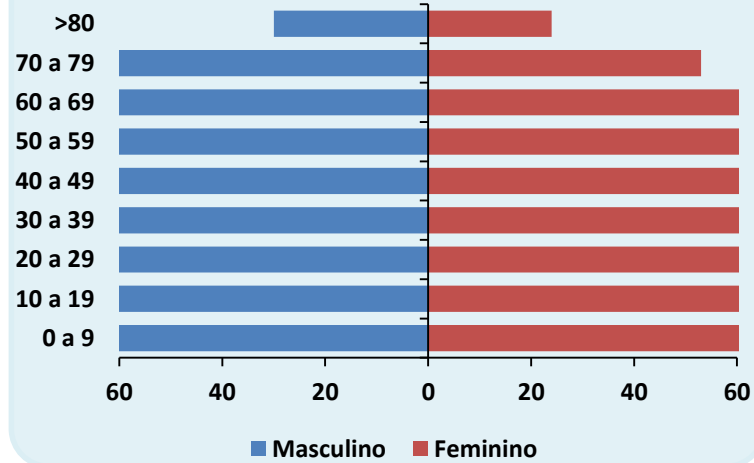

Acidente Relacionado ao Trabalho

Tipo de Animal	Ocupacional	%	Acidental	%	Ignorado	%	TOTAL
Serpente	32	33,3	60	62,5	4	4,2	96
Aranha	2	12,5	12	75,0	2	12,5	16
Escorpião	322	22,8	1022	72,5	66	4,7	1410
Lagarta	2	20,0	6	60,0	2	20,0	10
Abelha	0	0,0	46	66,7	2	2,9	48
Outros	12	10,8	90	81,1	9	8,1	111

Animais Peçonhentos

Boletim Epidemiológico Estadual



GOVERNO DO ESTADO DO ESPÍRITO SANTO
Secretaria da Saúde



SUPERINTENDÊNCIA REGIONAL DE SAÚDE DE SÃO MATEUS | BOLETIM Nº 33/2023 – SEMANA EPIDEMIOLÓGICA 1 a 33

Distribuição das Notificações segundo a Classificação do Caso

Serpente

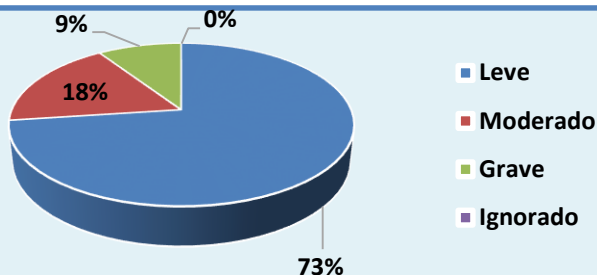

Escorpião

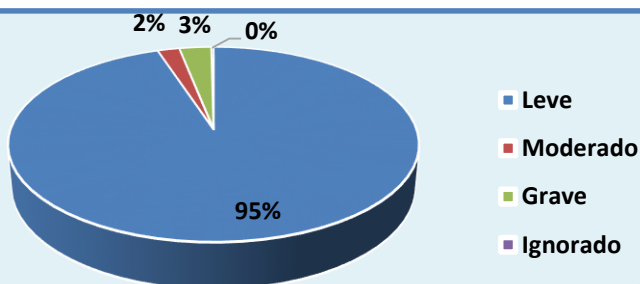

Óbitos

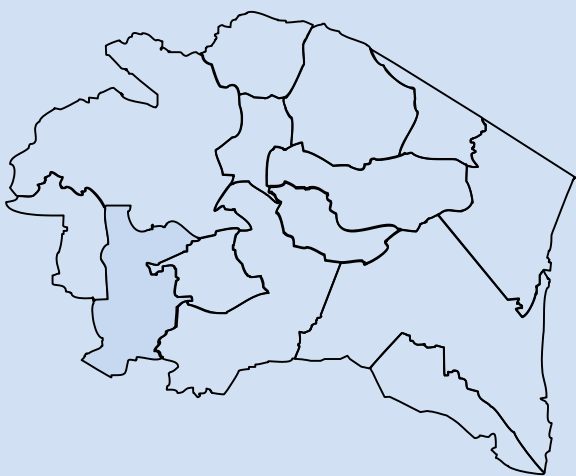

Avaliação de Uso de Soroterapia conforme Protocolo de Atendimento do Ministério da Saúde

Acidente por *Bothrops*

Soroterapia para Acidentes Causados por Serpente (Botrópico)

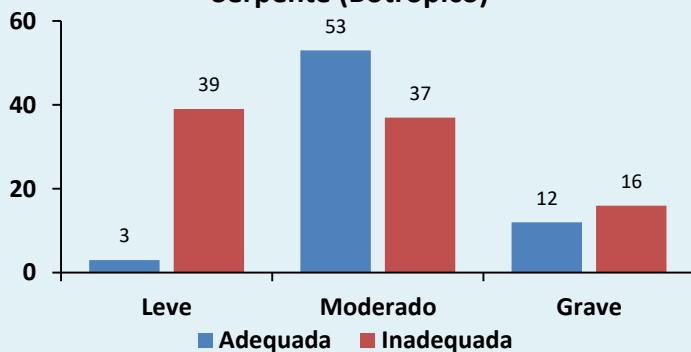

Acidente por Escorpião

Soroterapia para Acidentes Causados por Escorpião

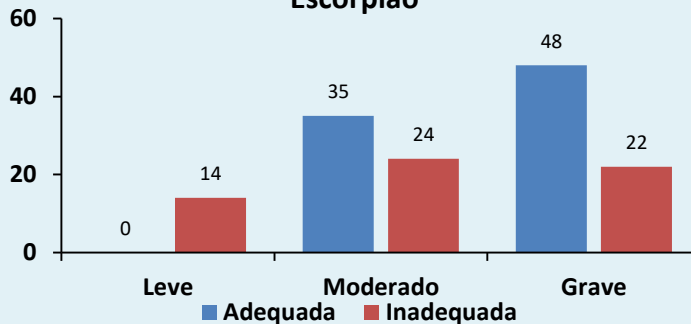

Acidente por *Phoneutria*

Soroterapia para Acidentes Causados por Aranha (*Phoneutria*)

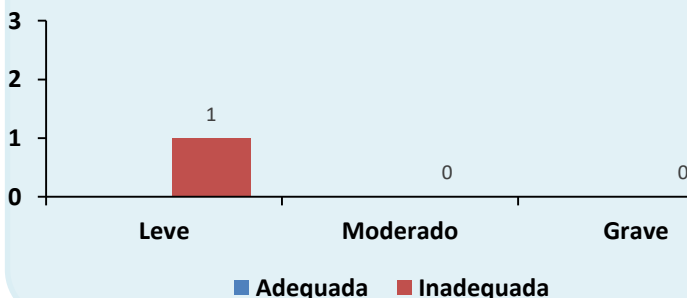

Animais Peçonhentos

Boletim Epidemiológico Estadual



GOVERNO DO ESTADO DO ESPÍRITO SANTO
Secretaria da Saúde



SUPERINTENDÊNCIA REGIONAL DE SAÚDE DE SÃO MATEUS | BOLETIM Nº 33/2023 – SEMANA EPIDEMIOLÓGICA 1 a 33

MONITORAMENTO QUANTO AO CONSUMO DE SOROS ANTIVENENOS

Total de Ampolas de Soros Antivenenos Utilizadas (SE 33):

15

 Serpente	SAB 12	SABC 00	SABL 00	SAC 00	SAE 00
 Escorpião	SAEs 00	SAAr 03			
 Aranha	SAAr 00	SALox 00			
 Lagarta	SALon 00				

Total de Pessoas Atendidas na semana com soro:

4

CRIANÇA/ADOLESCENTE
(0 a 19 anos)



Sexo Masculino:
00 SAB

Sexo Feminino:
00 SAB

00 SAEs
00 SAAr

00 SAEs
00 SAAr

ADULTO
(20 a 59 anos)

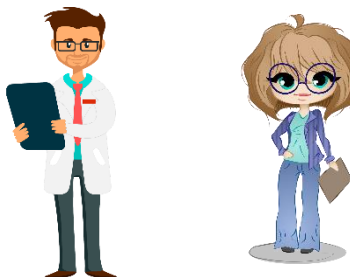

Sexo Masculino:
09 SAB

Sexo Feminino:
00 SAB

00 SAEs
00 SAAr

00 SAEs
03 SAAr

IDOSO
(60 anos ou mais)



Sexo Masculino:
03 SAB

Sexo Feminino:
00 SAB

00 SAEs
00 SAAr

00 SAEs
00 SAAr

Legenda: SAB (antibotrópico) / SABC (antibotrópico crotálico) / SABL (antibotrópico laquétrico) / SAC (anticrotálico) / SAE (antielapídico) / SAEs (antiescorpiônico) / SAAr (antiaracnídico) / SALox (antiloxoscélico) / SALon (antilonômico).

IMPORTANTE:

O Centro de Informação e Assistência Toxicológica do Espírito Santo (CIATox) é um serviço 24h de apoio aos profissionais de saúde e à população em geral em caso de acidentes com animais peçonhentos e intoxicações.

Em caso de acidente ligue para o CIATox pelo telefone 0800 283 9904.

Animais Peçonhentos

Boletim Epidemiológico Estadual



GOVERNO DO ESTADO
DO ESPÍRITO SANTO
Secretaria da Saúde



SUPERINTENDÊNCIA REGIONAL DE SAÚDE DE SÃO MATEUS | BOLETIM Nº 33/2023 – SEMANA EPIDEMIOLÓGICA 1 a 33

PREVENÇÃO DE ACIDENTES POR ESCORPIÃO

- Acondicionar lixo domiciliar em sacos plásticos ou outros recipientes que possam ser mantidos fechados, para evitar baratas, moscas ou outros insetos de que se alimentam os escorpiões.
- Manter jardins e quintais limpos. Evitar o acúmulo de entulhos, folhas secas, lixo doméstico e materiais de construção nas proximidades das casas.
- Usar calçados e luvas de raspas de couro nas tarefas de limpeza em jardins e quintais.
- Sacudir e examinar roupas e sapatos antes de usá-los, pois escorpiões podem se esconder neles e picam ao serem comprimidos contra o corpo. Examinar também roupas de cama, toalhas de banho, panos de chão e tapetes.
- Nas casas e apartamentos utilizar soleiras nas portas e janelas, telas em ralos do chão, pias e tanques. Vedar frestas e buracos em paredes, assoalhos e vãos entre o forro e a parede. Consertar rodapés despregados.
- Afastar as camas e berços das paredes. Evitar que roupas de cama e mosquiteiros encostem no chão.
- Preservar os inimigos naturais de escorpiões: aves de hábitos noturnos (coruja, João-bobo), lagartos e sapos.

CURIOSIDADES

A espécie *Tityus serrulatus* reproduz-se por partenogênese, ou seja, as fêmeas podem parir seus filhotes sem a necessidade de acasalamento. Cada fêmea tem aproximadamente dois partos por ano com, em média, 20 filhotes cada.



INFORMATIVO

CIATox-ES É o novo nome do TOXCEN



Não deixe lixo e entulhos no quintal de casa, isso atrai baratas que é o principal alimento de escorpiões.

Equipe pronta para te atender 24h
Uma informação pode salvar vidas.
Ligue 0800 283 9904

CIATox-ES
Centro de Informação e Assistência Toxicológica



CIATox-ES É o novo nome do TOXCEN

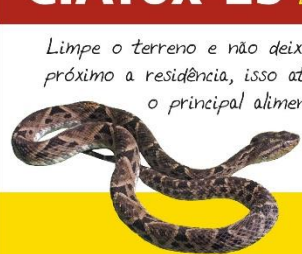

Limpe o terreno e não deixe acumular lixo próximo a residência, isso atrai ratos que é o principal alimento de cobras.

Equipe pronta para te atender 24h
Uma informação pode salvar vidas.
Ligue 0800 283 9904

CIATox-ES
Centro de Informação e Assistência Toxicológica



Superintendência Regional de Saúde Norte

Avenida Othovarino Duarte Santos, 736 San Remo – São Mateus/ES – CEP: 29936-600

E-mail: srssm.vigilancia@saude.es.gov.br