

# Animais Peçonhentos

Boletim Epidemiológico Estadual



GOVERNO DO ESTADO DO ESPÍRITO SANTO  
Secretaria de Saúde



SUPERINTENDÊNCIA REGIONAL DE SAÚDE METROPOLITANA | BOLETIM Nº 12/2024 – SEMANAS EPIDEMIOLÓGICAS 1 a 12

## Monitoramento dos Acidentes por Animais Peçonhentos

ESPÍRITO SANTO: 1653

REGIONAL METROPOLITANA: 419



**165**

Escorpião



**48**

Abelha



**61**

Outros



**64**

Aranha

*Phoneutria*: 11

*Loxosceles*: 04

*Latrodectus*: 00

Outra Aranha: 24



**79**

Serpente

Botrópico: 58

Crotálico: 00

Elapídico: 00

Laquético: 00

Não Peçonhenta: 09

Distribuição dos Casos de Acidentes por Serpente por Semana Epidemiológica (2023 - 2024)

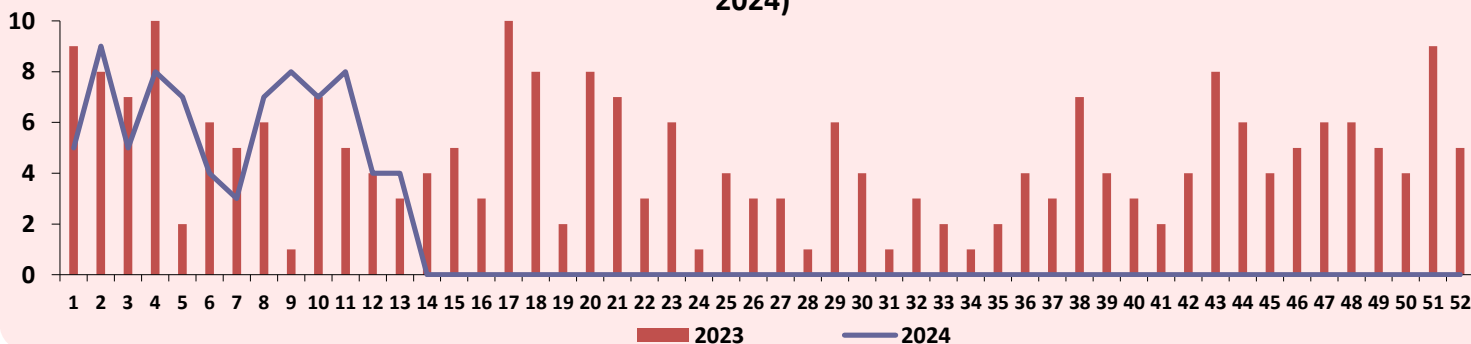

Distribuição dos Casos de Acidentes por Escorpião por Semana Epidemiológica (2023 - 2024)

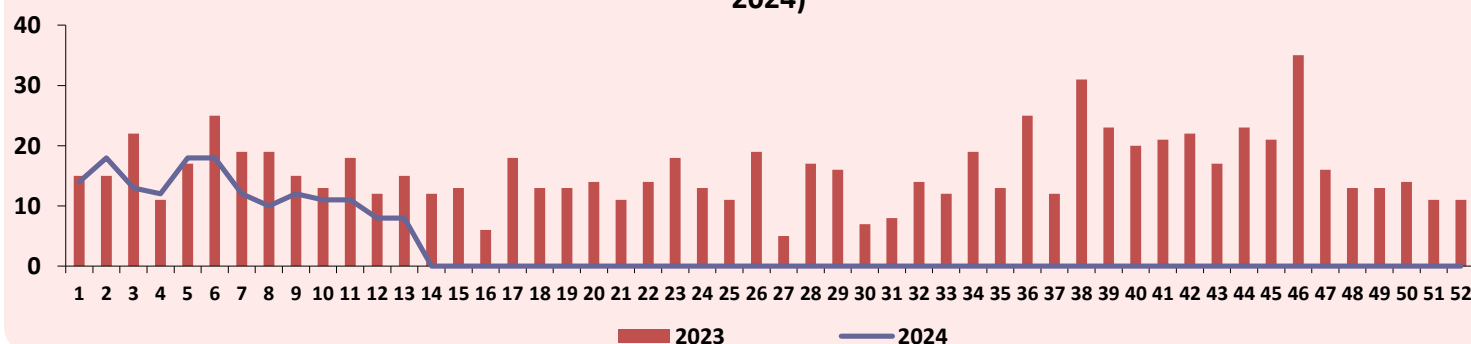

# Animais Peçonhentos

Boletim Epidemiológico Estadual



GOVERNO DO ESTADO DO ESPÍRITO SANTO  
Secretaria da Saúde



SUPERINTENDÊNCIA REGIONAL DE SAÚDE METROPOLITANA | BOLETIM Nº 12/2024 – SEMANAS EPIDEMIOLÓGICAS 1 a 12

Distribuição dos Casos de Acidentes por Serpente e Escorpião segundo o Município de Ocorrência

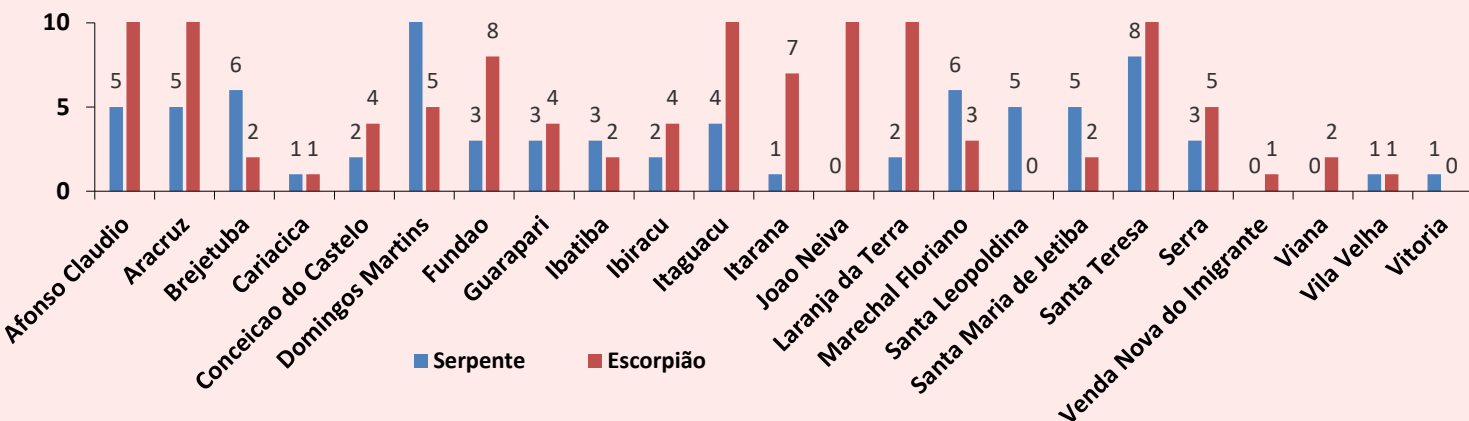

Pirâmide Etária dos Acidentes Causados por Serpente

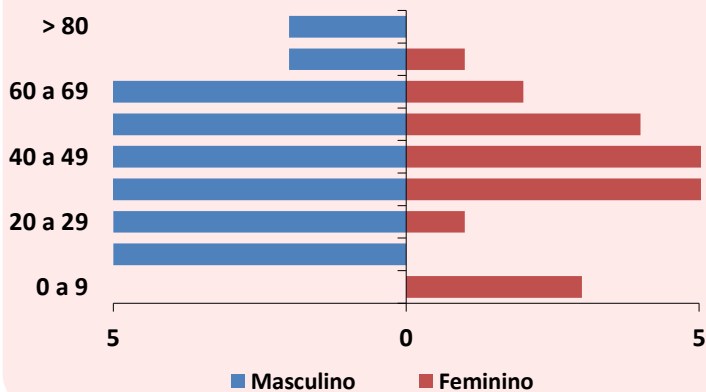

Pirâmide Etária dos Acidentes Causados por Escorpião

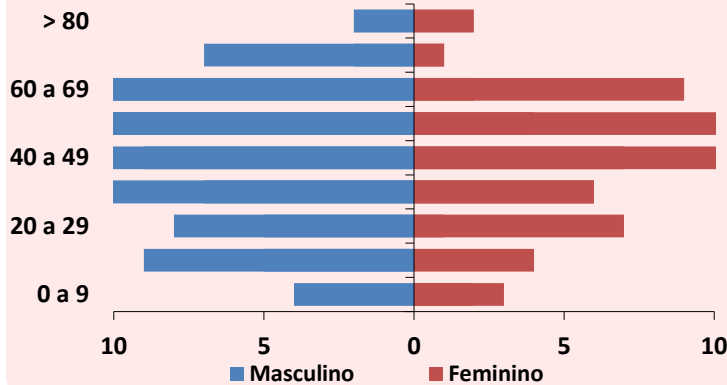

Acidente Relacionado ao Trabalho

Tipo de Animal	Ocupacional		Acidental		Ignorado		TOTAL
	Ocupacional	%	Acidental	%	Ignorado	%	
Serpente	39	49,4	37	46,8	3	3,8	79
Aranha	10	15,6	54	84,4	0	0,0	64
Escorpião	39	23,6	119	72,1	7	4,2	165
Lagarta	1	16,7	5	83,3	0	0,0	6
Abelha	7	14,6	38	79,2	3	6,3	48
Outros	5	9,1	46	83,6	4	7,3	55

# Animais Peçonhentos

## Boletim Epidemiológico Estadual



GOVERNO DO ESTADO DO ESPÍRITO SANTO  
Secretaria de Saúde



SUPERINTENDÊNCIA REGIONAL DE SAÚDE METROPOLITANA | BOLETIM Nº 12/2024 – SEMANAS EPIDEMIOLÓGICAS 1 a 12

### Distribuição das Notificações segundo a Classificação do Caso

#### Serpente

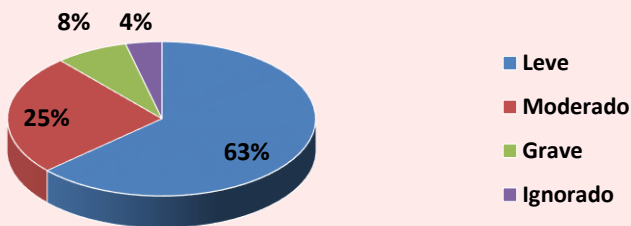

#### Escorpião

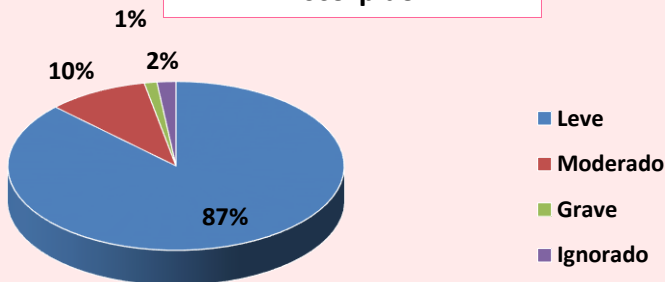

### Óbitos



00 Óbito

### Avaliação de Uso de Soroterapia conforme Protocolo de Atendimento do Ministério da Saúde

#### Acidente por *Bothrops*

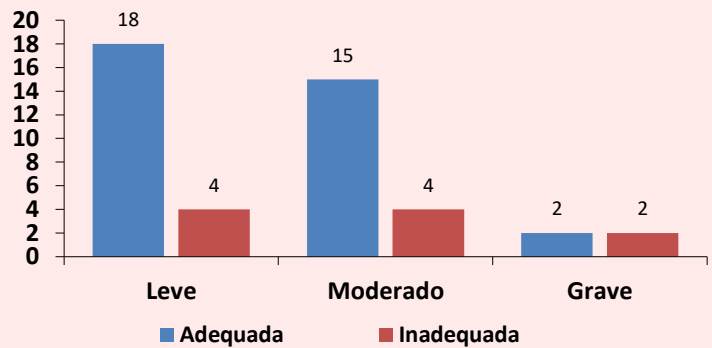

#### Acidente por Escorpião

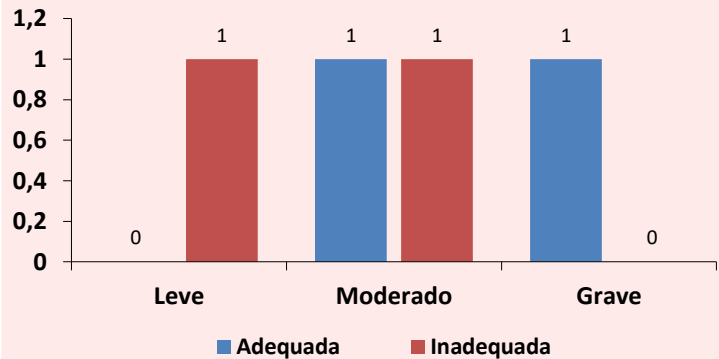

#### Acidente por *Phoneutria*

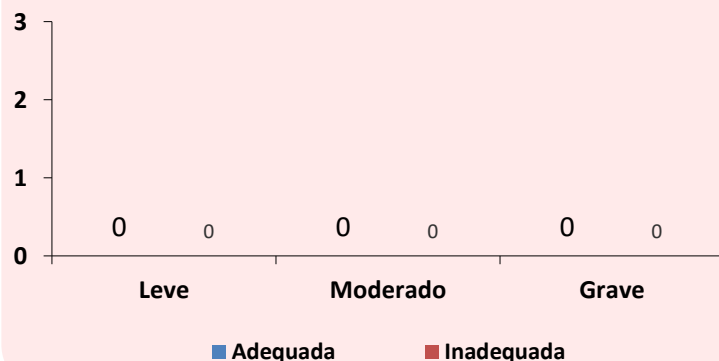

# Animais Peçonhentos

Boletim Epidemiológico Estadual



GOVERNO DO ESTADO DO ESPÍRITO SANTO  
Secretaria de Saúde







SUPERINTENDÊNCIA REGIONAL DE SAÚDE METROPOLITANA | BOLETIM Nº 12/2024 – SEMANAS EPIDEMIOLÓGICAS 1 a 12

## MONITORAMENTO QUANTO AO CONSUMO DE SOROS ANTIVENENOS

Total de Ampolas de Soros Antivenenos Utilizadas (SE 12):

14

 <b>Serpente</b>	SAB 14	SABC 00	SABL 03	SAC 00	SAE 00
 <b>Escorpião</b>	SAEs 00	SAAr 00			
 <b>Aranha</b>	SAAr 00	SALox 00			
 <b>Lagarta</b>	SALon 00				

Total de Pessoas Atendidas:

03

**CRIANÇA/ADOLESCENTE**  
(0 a 17 anos)



Sexo Masculino:  
00

Sexo Feminino:  
00

**ADULTO**  
(18 a 59 anos)

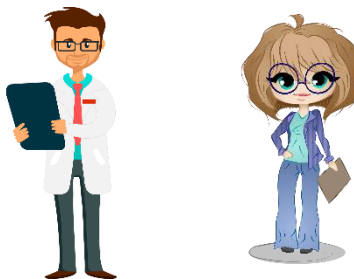

Sexo Masculino:  
02

Sexo Feminino:  
00

54 anos | 04 SAB

56 anos | 04 SAB

**IDOSO**  
(60 anos ou mais)



Sexo Masculino:  
01

Sexo Feminino:  
00

77 anos | 06 SAB

**Legenda:** SAB (antibotrópico) / SABC (antibotrópico crotálico) / SABL (antibotrópico laquétrico) / SAC (anticrotálico) / SAE (antielapídico) / SAEs (antiescorpiônico) / SAAr (antiaracnídico) / SALox (antiloioscéllico) / SALon (antilonômico).

### IMPORTANTE:

O Centro de Informação e Assistência Toxicológica do Espírito Santo (CIATox) é um serviço 24h de apoio aos profissionais de saúde e à população em geral em caso de acidentes com animais peçonhentos e intoxicações.

Em caso de acidente ligue para o CIATox pelo telefone 0800 283 9904.



# Animais Peçonhentos

## Boletim Epidemiológico Estadual



GOVERNO DO ESTADO  
DO ESPÍRITO SANTO  
Secretaria de Saúde



**SUPERINTENDÊNCIA REGIONAL DE SAÚDE METROPOLITANA | BOLETIM Nº 12/2024 – SEMANAS EPIDEMIOLÓGICAS 1 a 12**

### Escorpiões no ES

O escorpião amarelo é o mais comum no território capixaba. Apresenta patas amarelas, tronco escuro, uma mancha escura e serrilha no fim da cauda. Embora menos frequente, o escorpião marrom também é encontrado no Espírito Santo. Tem tronco marrom e patas amareladas com manchas escuras e cauda marrom avermelhada.

#### Como se prevenir:

- Não guardar lixo, entulhos e materiais de construção;
- Tampar buracos em paredes, assoalhos, forros e rodapés;
- Usar telas, vedantes ou sacos de areia em portas, janelas e ralos;
- Manter limpos os locais próximos das casas, jardins, quintais, paióis e celeiros;
- Combater insetos, principalmente baratas e cupins, que servem de alimento para os escorpiões;
- Preservar animais que se alimentam de escorpiões, como seriemas, corujas, sapos, lagartixas, galinhas, macacos e quatis;
- Limpar terrenos baldios;
- Usar calçados e luvas nas atividades de jardinagem;
- Ter cuidado ao calçar sapatos e vestir roupas.



#### O que fazer em caso de acidente:

Limpar o local com água e sabão e levar a vítima ao serviço de saúde mais próximo para avaliação médica. Pode ser feito compressas mornas e analgésicos para alívio da dor. A dor no local da picada, mesmo se for intensa ou irradiada, não tem indicação de soroterapia.

O Centro de Atendimento Toxicológico da Sesa (Toxcen) também pode ser acionado pela população em geral ou profissionais da saúde por meio do telefone 0800 283 99 04. A ligação é gratuita e serviço funciona 24 horas por dia.

### CURIOSIDADE

#### ☘ Cobras venenosas

→ São aquelas que representam risco de acidentes, pela picada, e cujo veneno ocasiona diversos sintomas. Podem conduzir à morte ☠ caso não haja tratamento específico adequado. É importante que o tratamento seja rápido e realizado por profissionais de saúde qualificados, em unidades de atendimento médico especializadas. 🏥

(Imagens: Arquivo/Instituto Vital Brazil)



### Supervisão no serviço de soroterapia do HIMABA em Vila Velha

