

# Animais Peçonhentos

Boletim Epidemiológico Estadual



GOVERNO DO ESTADO DO ESPÍRITO SANTO  
Secretaria da Saúde



SUPERINTENDÊNCIA REGIONAL DE SAÚDE METROPOLITANA | BOLETIM Nº 15/2024 – SEMANAS EPIDEMIOLÓGICAS 1 a 15

## Monitoramento dos Acidentes por Animais Peçonhentos

ESPÍRITO SANTO: 2021

REGIONAL METROPOLITANA: 534



**209**  
Escorpião



**58**  
Abelha

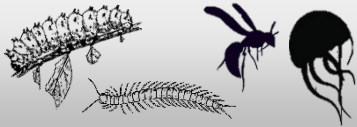

**80**  
Outros



**83**  
Aranha

*Phoneutria*: 16

*Loxosceles*: 04

*Latrodectus*: 00

Outra Aranha: 32



**102**  
Serpente

Botrópico: 79

Crotálico: 00

Elapídico: 00

Laquético: 00

Não Peçonhenta: 10

Distribuição dos Casos de Acidentes por Serpente por Semana Epidemiológica (2023 - 2024)

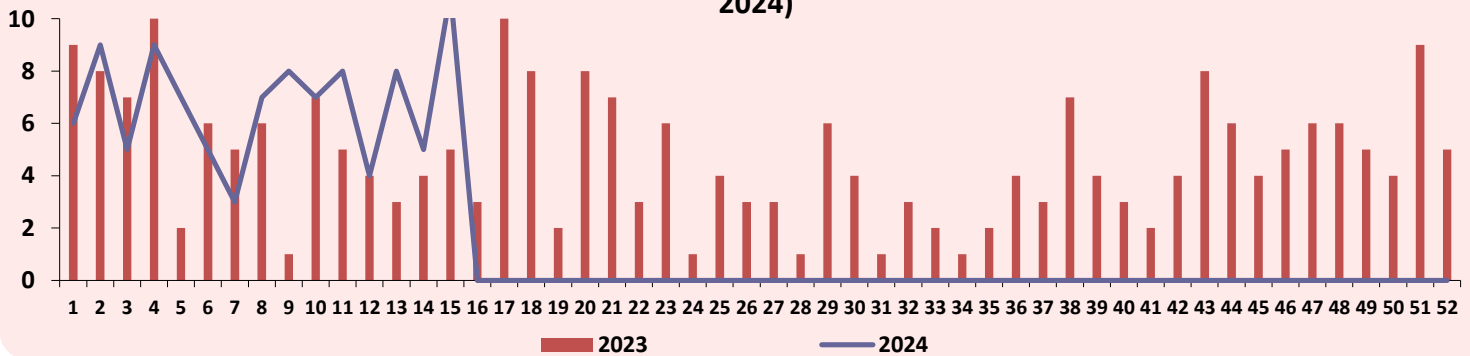

Distribuição dos Casos de Acidentes por Escorpião por Semana Epidemiológica (2023 - 2024)

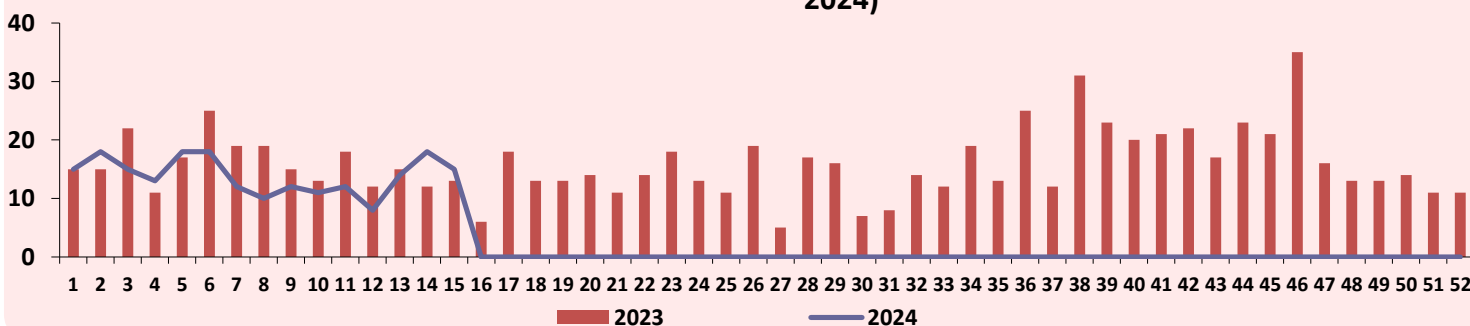

# Animais Peçonhentos

Boletim Epidemiológico Estadual



GOVERNO DO ESTADO DO ESPÍRITO SANTO  
Secretaria de Saúde



SUPERINTENDÊNCIA REGIONAL DE SAÚDE METROPOLITANA | BOLETIM Nº 15/2024 – SEMANAS EPIDEMIOLÓGICAS 1 a 15

Distribuição dos Casos de Acidentes por Serpente e Escorpião segundo o Município de Ocorrência

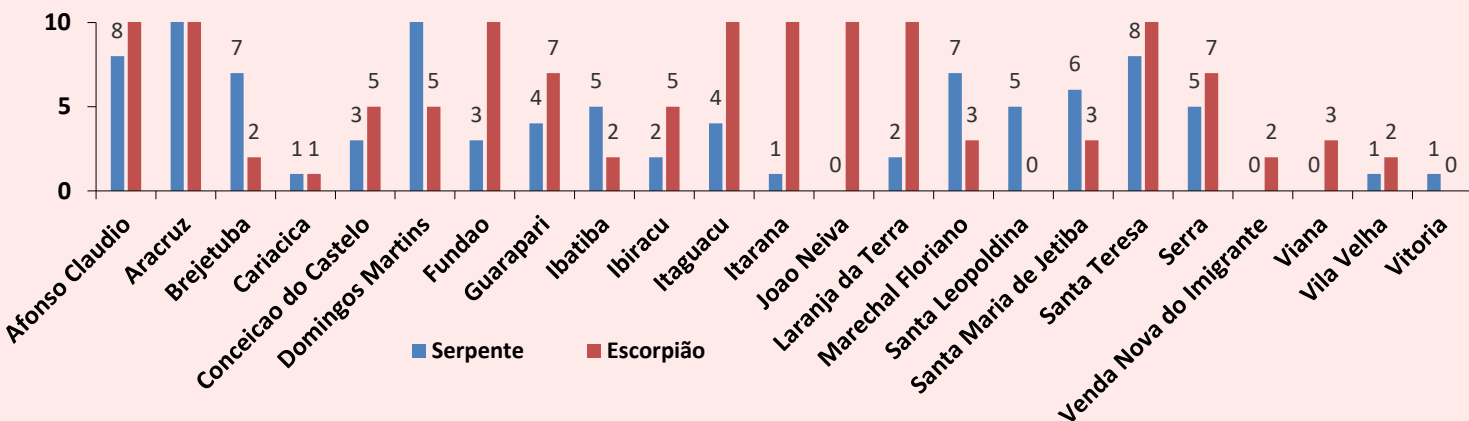

Pirâmide Etária dos Acidentes Causados por Serpente

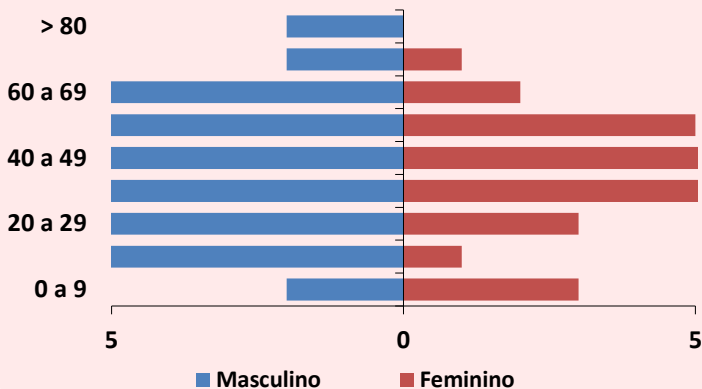

Pirâmide Etária dos Acidentes Causados por Escorpião

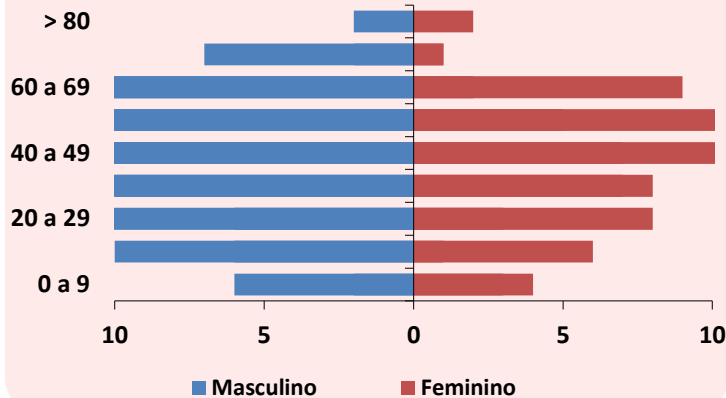

Acidente Relacionado ao Trabalho

Tipo de Animal	Ocupacional	%	Acidental	%	Ignorado	%	TOTAL
Serpente	48	47,1	50	49,0	4	3,9	102
Aranha	13	15,7	70	84,3	0	0,0	83
Escorpião	51	24,4	148	70,8	10	4,8	209
Lagarta	1	11,1	8	88,9	0	0,0	9
Abelha	8	13,8	47	81,0	3	5,2	58
Outros	10	14,1	57	80,3	4	5,6	71

# Animais Peçonhentos

## Boletim Epidemiológico Estadual



GOVERNO DO ESTADO DO ESPÍRITO SANTO  
Secretaria de Saúde



SUPERINTENDÊNCIA REGIONAL DE SAÚDE METROPOLITANA | BOLETIM Nº 15/2024 – SEMANAS EPIDEMIOLÓGICAS 1 a 15

### Distribuição das Notificações segundo a Classificação do Caso

#### Serpente

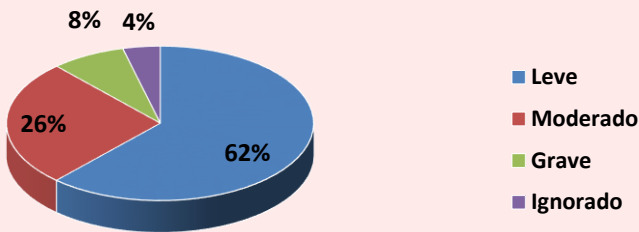

#### Escorpião

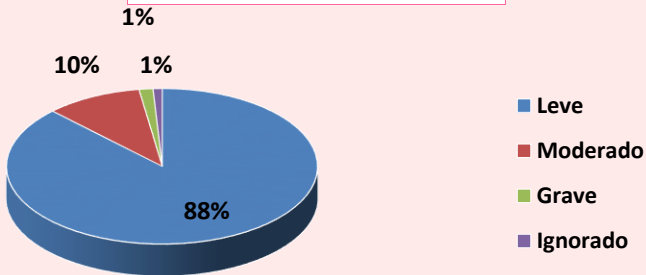

### Óbitos



00 Óbito

### Avaliação de Uso de Soroterapia conforme Protocolo de Atendimento do Ministério da Saúde

#### Acidente por *Bothrops*

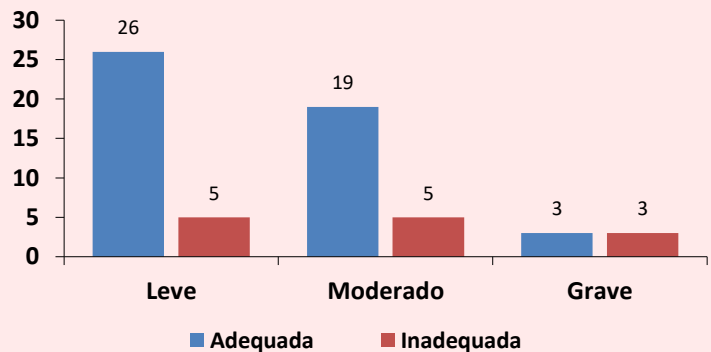

#### Acidente por Escorpião

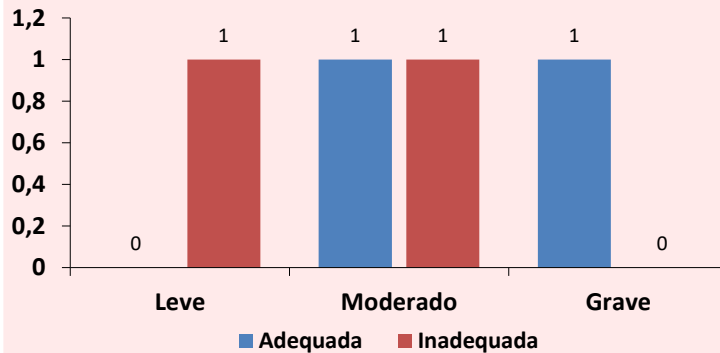

#### Acidente por *Phoneutria*

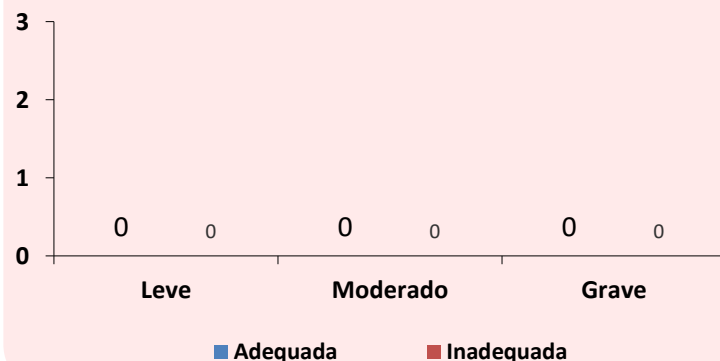

# Animais Peçonhentos

Boletim Epidemiológico Estadual



GOVERNO DO ESTADO DO ESPÍRITO SANTO  
Secretaria da Saúde







SUPERINTENDÊNCIA REGIONAL DE SAÚDE METROPOLITANA | BOLETIM Nº 15/2024 – SEMANAS EPIDEMIOLÓGICAS 1 a 15

## MONITORAMENTO QUANTO AO CONSUMO DE SOROS ANTIVENENOS

Total de Ampolas de Soros Antivenenos Utilizadas (SE 15):

24

 <b>Serpente</b>	SAB 22	SABC 01	SABL 01	SAC 00	SAE 00
 <b>Escorpião</b>	SAEs 00	SAAr 00			
 <b>Aranha</b>	SAAr 00	SALox 00			
 <b>Lagarta</b>	SALon 00				

Total de Pessoas Atendidas:

07

**CRIANÇA/ADOLESCENTE**  
(0 a 17 anos)



Sexo Masculino:  
01

Sexo Feminino:  
00

11 anos | 03 SAB

**ADULTO**  
(18 a 59 anos)

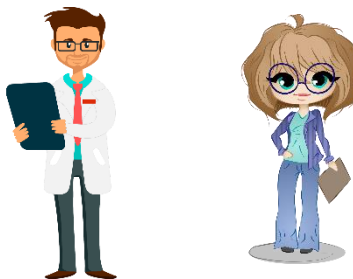

Sexo Masculino:  
04

Sexo Feminino:  
01

28 anos | 06 SAB

27 anos | 03 SAB

45 anos | 03 SAB

49 anos | 01 SAB |  
01 SABC | 01 SABL

57 anos | 03 SAB

**IDOSO**  
(60 anos ou mais)



Sexo Masculino:  
01

Sexo Feminino:  
00

63 anos | 03 SAB

**Legenda:** SAB (antibotrópico) / SABC (antibotrópico crotálico) / SABL (antibotrópico laquélico) / SAC (anticrotálico) / SAE (antielapídico) / SAEs (antiescorpiônico) / SAAr (antiaracnídico) / SALox (antiloioscéllico) / SALon (antilonômico).

### IMPORTANTE:

O Centro de Informação e Assistência Toxicológica do Espírito Santo (CIATox) é um serviço 24h de apoio aos profissionais de saúde e à população em geral em caso de acidentes com animais peçonhentos e intoxicações.

Em caso de acidente ligue para o CIATox pelo telefone 0800 283 9904.



# Animais Peçonhentos

## Boletim Epidemiológico Estadual



GOVERNO DO ESTADO  
DO ESPÍRITO SANTO  
Secretaria de Saúde



**SUPERINTENDÊNCIA REGIONAL DE SAÚDE METROPOLITANA | BOLETIM Nº 15/2024 – SEMANAS EPIDEMIOLÓGICAS 1 a 15**

### Escorpiões no ES

O escorpião amarelo é o mais comum no território capixaba. Apresenta patas amarelas, tronco escuro, uma mancha escura e serrilha no fim da cauda. Embora menos frequente, o escorpião marrom também é encontrado no Espírito Santo. Tem tronco marrom e patas amareladas com manchas escuras e cauda marrom avermelhada.

#### Como se prevenir:

- Não guardar lixo, entulhos e materiais de construção;
- Tampar buracos em paredes, assoalhos, forros e rodapés;
- Usar telas, vedantes ou sacos de areia em portas, janelas e ralos;
- Manter limpos os locais próximos das casas, jardins, quintais, paióis e celeiros;
- Combater insetos, principalmente baratas e cupins, que servem de alimento para os escorpiões;
- Preservar animais que se alimentam de escorpiões, como seriemas, corujas, sapos, lagartixas, galinhas, macacos e quatis;
- Limpar terrenos baldios;
- Usar calçados e luvas nas atividades de jardinagem;
- Ter cuidado ao calçar sapatos e vestir roupas.



#### O que fazer em caso de acidente:

Limpar o local com água e sabão e levar a vítima ao serviço de saúde mais próximo para avaliação médica. Pode ser feito compressas mornas e analgésicos para alívio da dor. A dor no local da picada, mesmo se for intensa ou irradiada, não tem indicação de soroterapia.

O Centro de Atendimento Toxicológico da Sesa (Toxcen) também pode ser acionado pela população em geral ou profissionais da saúde por meio do telefone 0800 283 99 04. A ligação é gratuita e serviço funciona 24 horas por dia.

### CURIOSIDADE

#### ☘ Cobras venenosas

→ São aquelas que representam risco de acidentes, pela picada, e cujo veneno ocasiona diversos sintomas. Podem conduzir à morte ☠ caso não haja tratamento específico adequado. É importante que o tratamento seja rápido e realizado por profissionais de saúde qualificados, em unidades de atendimento médico especializadas. 🏥

(Imagens: Arquivo/Instituto Vital Brazil)



### Supervisão no serviço de soroterapia do HIMABA em Vila Velha

