

# Animais Peçonhentos

Boletim Epidemiológico Estadual



GOVERNO DO ESTADO DO ESPÍRITO SANTO  
Secretaria de Saúde



SUPERINTENDÊNCIA REGIONAL DE SAÚDE METROPOLITANA | BOLETIM Nº 44/2023 – SEMANAS EPIDEMIOLÓGICAS 1 a 44

## Monitoramento dos Acidentes por Animais Peçonhentos

ESPÍRITO SANTO: 6703

REGIONAL METROPOLITANA: 1517



**674**  
Escorpião



**123**  
Abelha

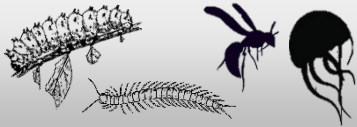

**334**  
Outros



**271**  
Aranha



**177**  
Serpente

*Phoneutria*: 61

*Loxosceles*: 14

*Latrodectus*: 01

Outra Aranha: 125

Botrópico: 145

Crotálico: 00

Elapídico: 00

Laquético: 00

Não Peçonhenta: 23

Distribuição dos Casos de Acidentes por Serpente por Semana Epidemiológica (2022 - 2023)

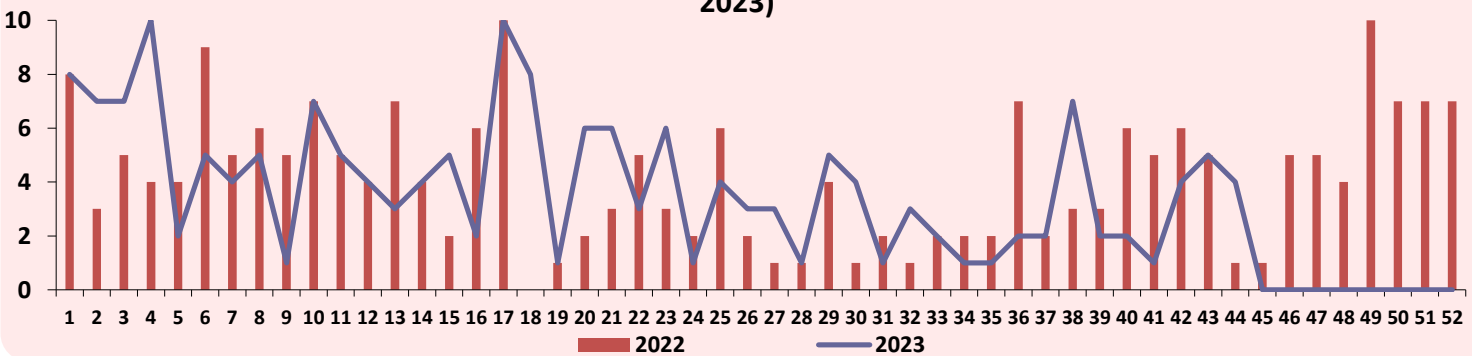

Distribuição dos Casos de Acidentes por Escorpião por Semana Epidemiológica (2022 - 2023)

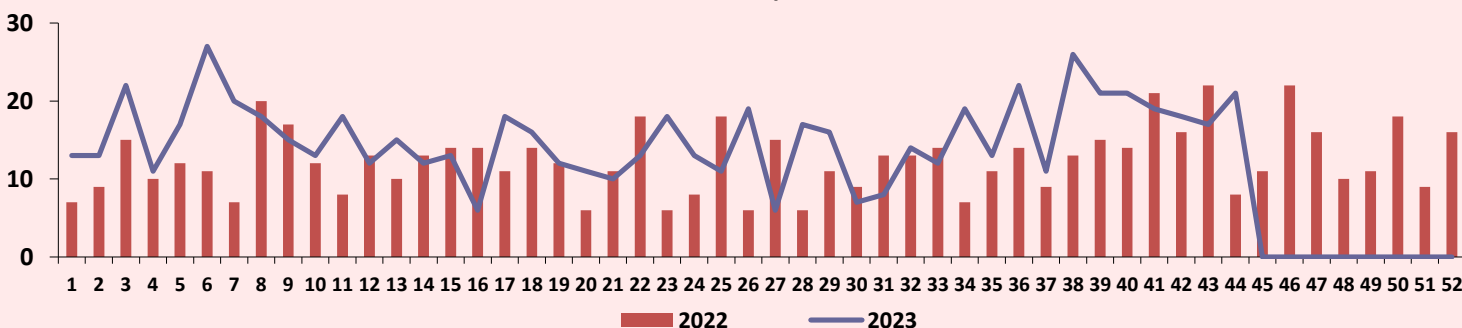

# Animais Peçonhentos

Boletim Epidemiológico Estadual



GOVERNO DO ESTADO DO ESPÍRITO SANTO  
Secretaria da Saúde



SUPERINTENDÊNCIA REGIONAL DE SAÚDE METROPOLITANA | BOLETIM Nº 44/2023 – SEMANAS EPIDEMIOLÓGICAS 1 a 44

## Distribuição dos Casos de Acidentes por Serpente e Escorpião segundo o Município de Ocorrência

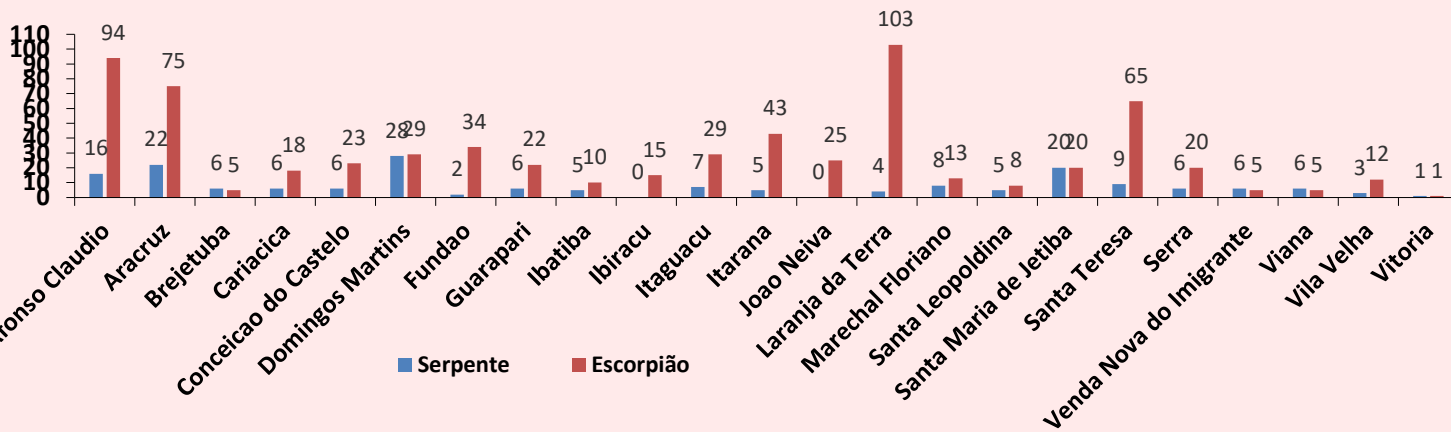

## Pirâmide Etária dos Acidentes Causados por Serpente

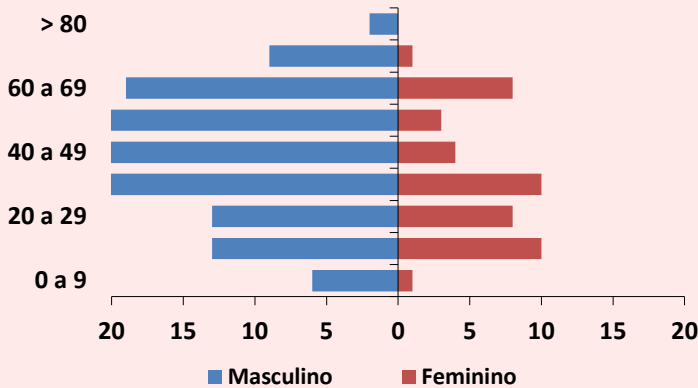

## Pirâmide Etária dos Acidentes Causados por Escorpião

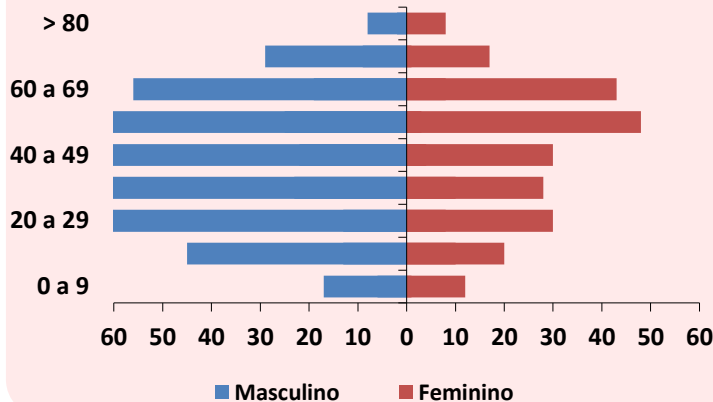

## Acidente Relacionado ao Trabalho

Tipo de Animal	Ocupacional	%	Acidental	%	Ignorado	%	TOTAL
Serpente	61	34,5	105	59,3	11	6,2	177
Aranha	64	23,6	203	74,9	4	1,5	271
Escorpião	147	21,8	491	72,8	36	5,3	674
Lagarta	16	20,5	58	74,4	4	5,1	78
Abelha	16	13,0	104	84,6	3	2,4	123
Outros	32	18,0	142	79,8	4	2,2	178

# Animais Peçonhentos

## Boletim Epidemiológico Estadual



GOVERNO DO ESTADO DO ESPÍRITO SANTO  
Secretaria da Saúde



SUPERINTENDÊNCIA REGIONAL DE SAÚDE METROPOLITANA | BOLETIM Nº 44/2023 – SEMANAS EPIDEMIOLÓGICAS 1 a 44

### Distribuição das Notificações segundo a Classificação do Caso

#### Serpente

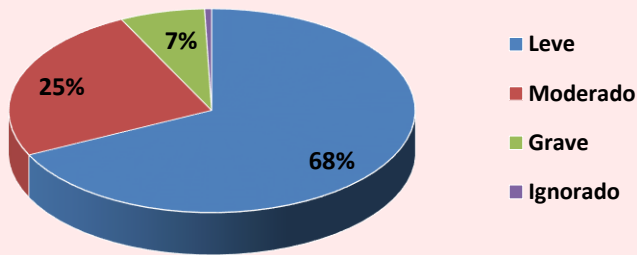

#### Escorpião

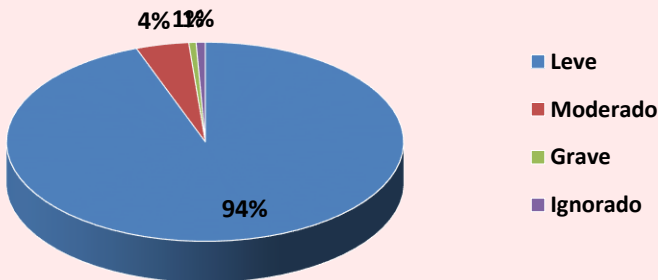

### Óbitos

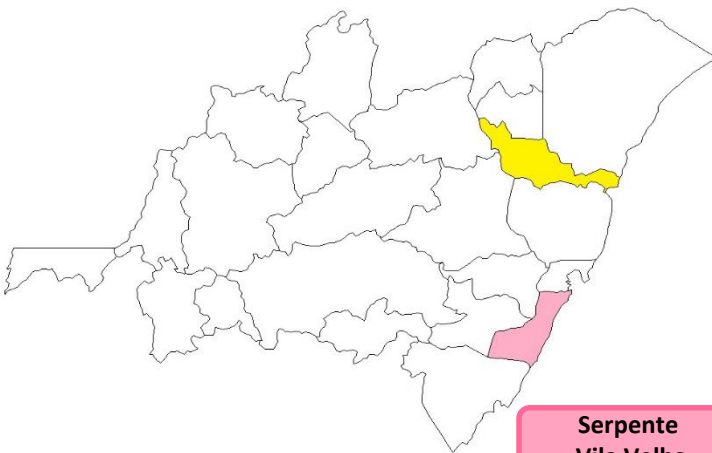

02 Óbito

Serpente  
Vila Velha

Abelha  
Fundão

### Avaliação de Uso de Soroterapia conforme Protocolo de Atendimento do Ministério da Saúde

#### Acidente por *Bothrops*

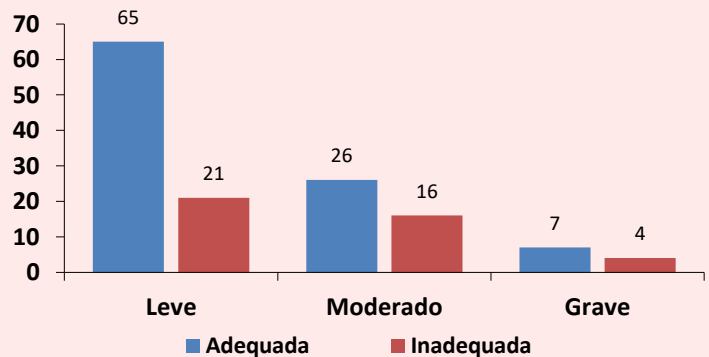

#### Acidente por Escorpião

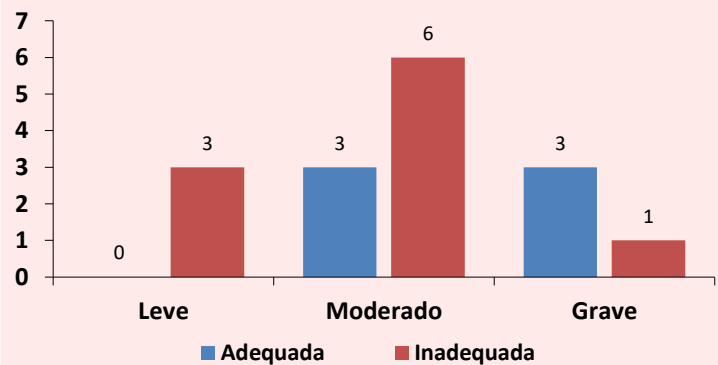

#### Acidente por *Phoneutria*

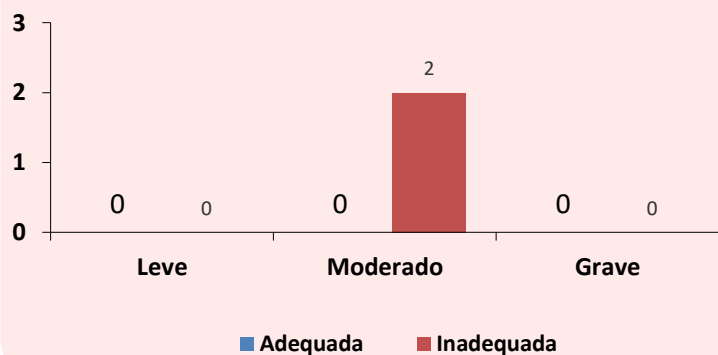

# Animais Peçonhentos

Boletim Epidemiológico Estadual



GOVERNO DO ESTADO DO ESPÍRITO SANTO  
Secretaria da Saúde







SUPERINTENDÊNCIA REGIONAL DE SAÚDE METROPOLITANA | BOLETIM Nº 44/2023 – SEMANAS EPIDEMIOLÓGICAS 1 a 44

## MONITORAMENTO QUANTO AO CONSUMO DE SOROS ANTIVENENOS

Total de Ampolas de Soros Antivenenos Utilizadas (SE 44):

15

 <b>Serpente</b>	SAB 15	SABC 00	SABL 03	SAC 00	SAE 00
 <b>Escorpião</b>	SAEs 00	SAAr 00			
 <b>Aranha</b>	SAAr 00	SALox 00			
 <b>Lagarta</b>	SALon 00				

Total de Pessoas Atendidas:

02

**CRIANÇA/ADOLESCENTE**  
(0 a 17 anos)



Sexo Masculino:  
01

Sexo Feminino:  
00

16 anos | 03 SAB

**ADULTO**  
(18 a 59 anos)

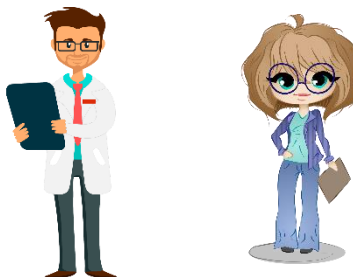

Sexo Masculino:  
01

Sexo Feminino:  
00

31 anos | 12 SAB

**IDOSO**  
(60 anos ou mais)



Sexo Masculino:  
00

Sexo Feminino:  
00

**Legenda:** SAB (antibotrópico) / SABC (antibotrópico crotálico) / SABL (antibotrópico laquético) / SAC (anticrotálico) / SAE (antielapídico) / SAEs (antiescorpiônico) / SAAr (antiaracnídico) / SALox (antiloXoscélico) / SALon (antilonômico).

### IMPORTANTE:

O Centro de Informação e Assistência Toxicológica do Espírito Santo (CIATox) é um serviço 24h de apoio aos profissionais de saúde e à população em geral em caso de acidentes com animais peçonhentos e intoxicações.

Em caso de acidente ligue para o CIATox pelo telefone 0800 283 9904.

# Animais Peçonhentos

## Boletim Epidemiológico Estadual



GOVERNO DO ESTADO  
DO ESPÍRITO SANTO  
Secretaria de Saúde



**SUPERINTENDÊNCIA REGIONAL DE SAÚDE METROPOLITANA | BOLETIM Nº 44/2023 – SEMANAS EPIDEMIOLÓGICAS 1 a 44**

### Escorpiões no ES

O escorpião amarelo é o mais comum no território capixaba. Apresenta patas amarelas, tronco escuro, uma mancha escura e serrilha no fim da cauda. Embora menos frequente, o escorpião marrom também é encontrado no Espírito Santo. Tem tronco marrom e patas amareladas com manchas escuras e cauda marrom avermelhada.

#### Como se prevenir:

- Não guardar lixo, entulhos e materiais de construção;
- Tampar buracos em paredes, assoalhos, forros e rodapés;
- Usar telas, vedantes ou sacos de areia em portas, janelas e ralos;
- Manter limpos os locais próximos das casas, jardins, quintais, paióis e celeiros;
- Combater insetos, principalmente baratas e cupins, que servem de alimento para os escorpiões;
- Preservar animais que se alimentam de escorpiões, como seriemas, corujas, sapos, lagartixas, galinhas, macacos e quatis;
- Limpar terrenos baldios;
- Usar calçados e luvas nas atividades de jardinagem;
- Ter cuidado ao calçar sapatos e vestir roupas.



#### O que fazer em caso de acidente:

Limpar o local com água e sabão e levar a vítima ao serviço de saúde mais próximo para avaliação médica. Pode ser feito compressas mornas e analgésicos para alívio da dor. A dor no local da picada, mesmo se for intensa ou irradiada, não tem indicação de soroterapia.

O Centro de Atendimento Toxicológico da Sesa (Toxcen) também pode ser acionado pela população em geral ou profissionais da saúde por meio do telefone 0800 283 99 04. A ligação é gratuita e serviço funciona 24 horas por dia.

### CURIOSIDADE

#### ☪ Cobras venenosas

→☐ São aquelas que representam risco de acidentes, pela picada, e cujo veneno ocasiona diversos sintomas. Podem conduzir à morte ☹☐ caso não haja tratamento específico adequado. É importante que o tratamento seja rápido e realizado por profissionais de saúde qualificados, em unidades de atendimento médico especializadas. ☑

(Imagens: Arquivo/Instituto Vital Brazil)



### Capacitação de controle e captura de escorpião em Ibatiba com os municípios: Brejetuba, Conceição do Castelo e Ibatiba.

