

# Animais Peçonhentos

## Boletim Epidemiológico Estadual



GOVERNO DO ESTADO DO ESPÍRITO SANTO  
Secretaria de Saúde



SUPERINTENDÊNCIA REGIONAL DE SAÚDE METROPOLITANA | BOLETIM Nº 50/2023 – SEMANAS EPIDEMIOLÓGICAS 1 a 50

### Monitoramento dos Acidentes por Animais Peçonhentos

ESPÍRITO SANTO: 7454

REGIONAL METROPOLITANA: 1726



**792**  
Escorpião



**144**  
Abelha

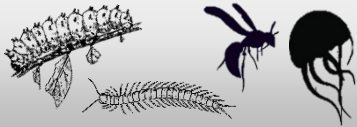

**257**  
Outros



**313**  
Aranha



**218**  
Serpente

*Phoneutria*: 88

*Loxosceles*: 12

*Latrodectus*: 02

Outra Aranha: 205

Botrópico: 185

Crotálico: 00

Elapídico: 00

Laquético: 00

Não Peçonhenta: 33

Distribuição dos Casos de Acidentes por Serpente por Semana Epidemiológica (2022 - 2023)

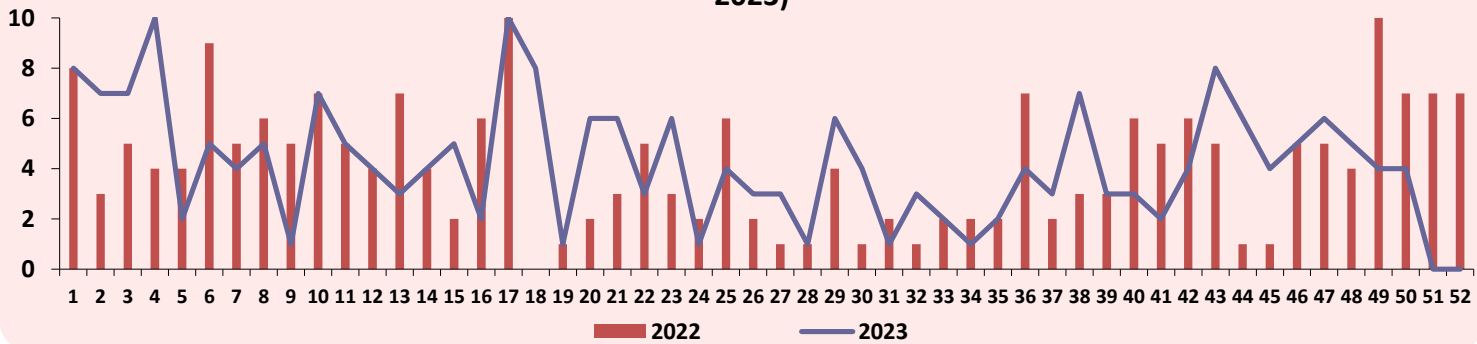

Distribuição dos Casos de Acidentes por Escorpião por Semana Epidemiológica (2022 - 2023)

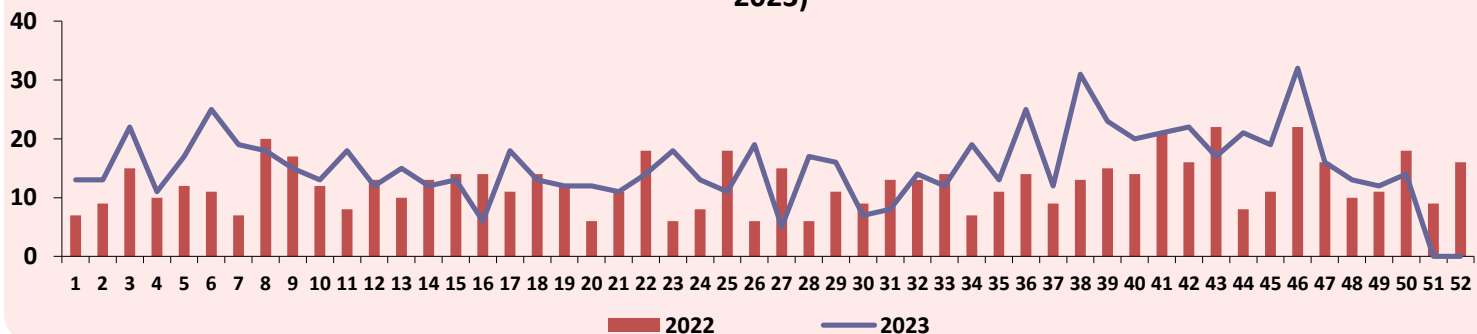

# Animais Peçonhentos

Boletim Epidemiológico Estadual



GOVERNO DO ESTADO DO ESPÍRITO SANTO  
Secretaria da Saúde



SUPERINTENDÊNCIA REGIONAL DE SAÚDE METROPOLITANA | BOLETIM Nº 50/2023 – SEMANAS EPIDEMIOLÓGICAS 1 a 50

## Distribuição dos Casos de Acidentes por Serpente e Escorpião segundo o Município de Ocorrência

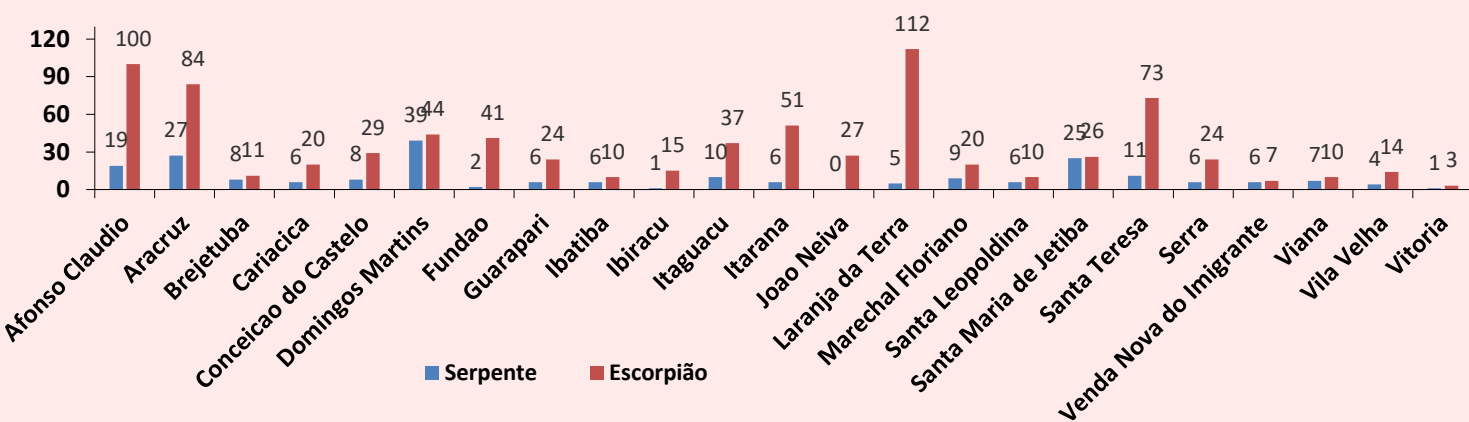

## Pirâmide Etária dos Acidentes Causados por Serpente

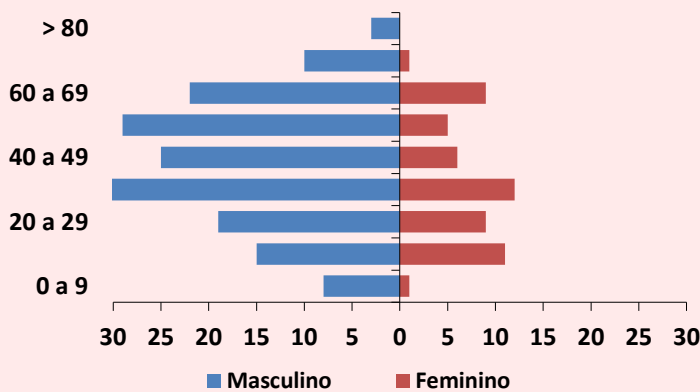

## Pirâmide Etária dos Acidentes Causados por Escorpião

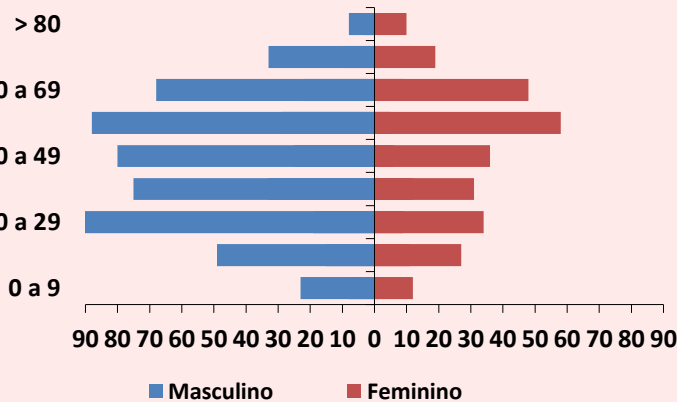

## Acidente Relacionado ao Trabalho

Tipo de Animal	Ocupacional	%	Acidental	%	Ignorado	%	TOTAL
Serpente	79	36,2	131	60,1	8	3,7	218
Aranha	72	23,0	241	77,0	0	0,0	313
Escorpião	171	21,6	587	74,1	34	4,3	792
Lagarta	15	17,2	68	78,2	4	4,6	87
Abelha	21	14,6	119	82,6	4	2,8	144
Outros	27	15,9	140	82,4	3	1,8	170

# Animais Peçonhentos

## Boletim Epidemiológico Estadual



GOVERNO DO ESTADO DO ESPÍRITO SANTO  
Secretaria de Saúde



SUPERINTENDÊNCIA REGIONAL DE SAÚDE METROPOLITANA | BOLETIM Nº 50/2023 – SEMANAS EPIDEMIOLÓGICAS 1 a 50

### Distribuição das Notificações segundo a Classificação do Caso

#### Serpente

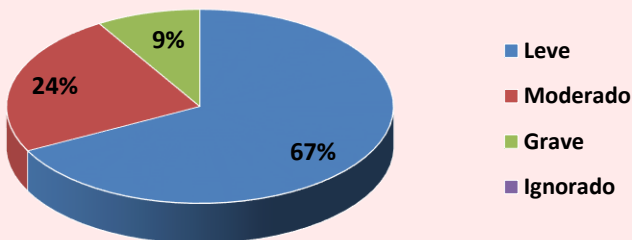

#### Escorpião

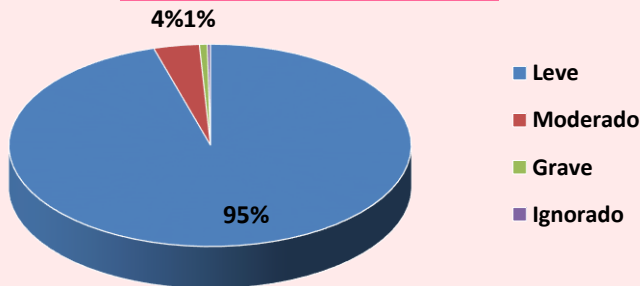

### Óbitos

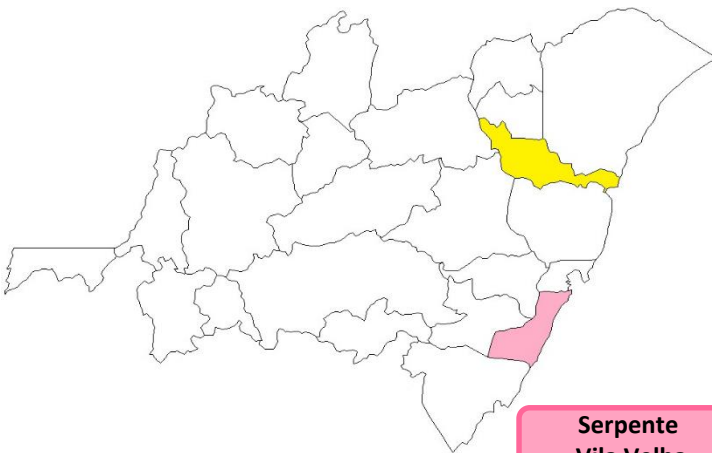

02 Óbito

Serpente  
Vila Velha

Abelha  
Fundão

### Avaliação de Uso de Soroterapia conforme Protocolo de Atendimento do Ministério da Saúde

#### Acidente por *Bothrops*

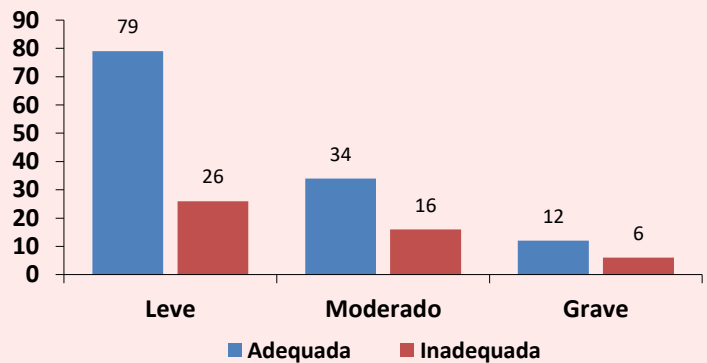

#### Acidente por Escorpião

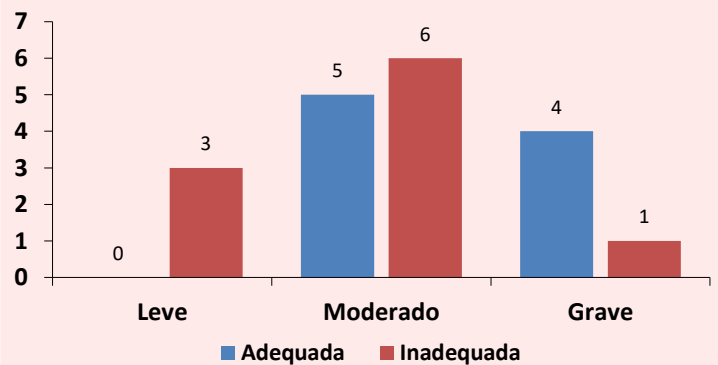

#### Acidente por *Phoneutria*

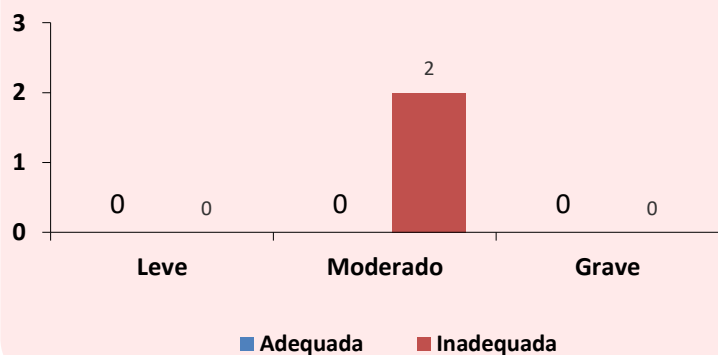

# Animais Peçonhentos

Boletim Epidemiológico Estadual



GOVERNO DO ESTADO DO ESPÍRITO SANTO  
Secretaria da Saúde







SUPERINTENDÊNCIA REGIONAL DE SAÚDE METROPOLITANA | BOLETIM Nº 50/2023 – SEMANAS EPIDEMIOLÓGICAS 1 a 50

## MONITORAMENTO QUANTO AO CONSUMO DE SOROS ANTIVENENOS

Total de Ampolas de Soros Antivenenos Utilizadas (SE 50):

18

 <b>Serpente</b>	SAB 18	SABC 00	SABL 03	SAC 00	SAE 00
 <b>Escorpião</b>	SAEs 00	SAAr 00			
 <b>Aranha</b>	SAAr 00	SALox 00			
 <b>Lagarta</b>	SALon 00				

Total de Pessoas Atendidas:

05

**CRIANÇA/ADOLESCENTE**  
(0 a 17 anos)



Sexo Masculino:  
00

Sexo Feminino:  
00

01 ano | 06 SAB

13 anos | 03 SAB

**ADULTO**  
(18 a 59 anos)

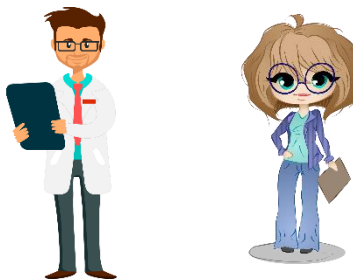

Sexo Masculino:  
03

Sexo Feminino:  
00

30 anos | 03 SAB

54 anos | 03 SAB

58 anos | 03 SAB

**IDOSO**  
(60 anos ou mais)



Sexo Masculino:  
00

Sexo Feminino:  
00

**Legenda:** SAB (antibotrópico) / SABC (antibotrópico crotálico) / SABL (antibotrópico laquético) / SAC (anticrotálico) / SAE (antielapídico) / SAEs (antiescorpiônico) / SAAr (antiaracnídico) / SALox (antiloioscéllico) / SALon (antilonômico).

### IMPORTANTE:

O Centro de Informação e Assistência Toxicológica do Espírito Santo (CIATox) é um serviço 24h de apoio aos profissionais de saúde e à população em geral em caso de acidentes com animais peçonhentos e intoxicações.

Em caso de acidente ligue para o CIATox pelo telefone 0800 283 9904.

# Animais Peçonhentos

## Boletim Epidemiológico Estadual



GOVERNO DO ESTADO  
DO ESPÍRITO SANTO  
Secretaria de Saúde



**SUPERINTENDÊNCIA REGIONAL DE SAÚDE METROPOLITANA | BOLETIM Nº 50/2023 – SEMANAS EPIDEMIOLÓGICAS 1 a 50**

### Escorpiões no ES

O escorpião amarelo é o mais comum no território capixaba. Apresenta patas amarelas, tronco escuro, uma mancha escura e serrilha no fim da cauda. Embora menos frequente, o escorpião marrom também é encontrado no Espírito Santo. Tem tronco marrom e patas amareladas com manchas escuras e cauda marrom avermelhada.

#### Como se prevenir:

- Não guardar lixo, entulhos e materiais de construção;
- Tampar buracos em paredes, assoalhos, forros e rodapés;
- Usar telas, vedantes ou sacos de areia em portas, janelas e ralos;
- Manter limpos os locais próximos das casas, jardins, quintais, paióis e celeiros;
- Combater insetos, principalmente baratas e cupins, que servem de alimento para os escorpiões;
- Preservar animais que se alimentam de escorpiões, como seriemas, corujas, sapos, lagartixas, galinhas, macacos e quatis;
- Limpar terrenos baldios;
- Usar calçados e luvas nas atividades de jardinagem;
- Ter cuidado ao calçar sapatos e vestir roupas.



#### O que fazer em caso de acidente:

Limpar o local com água e sabão e levar a vítima ao serviço de saúde mais próximo para avaliação médica. Pode ser feito compressas mornas e analgésicos para alívio da dor. A dor no local da picada, mesmo se for intensa ou irradiada, não tem indicação de soroterapia.

O Centro de Atendimento Toxicológico da Sesa (Toxcen) também pode ser acionado pela população em geral ou profissionais da saúde por meio do telefone 0800 283 99 04. A ligação é gratuita e serviço funciona 24 horas por dia.

### CURIOSIDADE

#### ☪ Cobras venenosas

→ São aquelas que representam risco de acidentes, pela picada, e cujo veneno ocasiona diversos sintomas. Podem conduzir à morte ☠ caso não haja tratamento específico adequado. É importante que o tratamento seja rápido e realizado por profissionais de saúde qualificados, em unidades de atendimento médico especializadas. 🏥

(Imagens: Arquivo/Instituto Vital Brazil)



### Supervisão no serviço de soroterapia dos municípios de Venda Nova do Imigrante e Conceição do Castelo

