

# Boletim Epidemiológico Regional

## ARBOVIROSES



GOVERNO DO ESTADO DO ESPÍRITO SANTO  
Secretaria da Saúde



### SUPERINTENDÊNCIA REGIONAL DE SAÚDE REGIÃO METROPOLITANA

BOLETIM Nº 03/2024 | SEMANA EPIDEMIOLÓGICA 03 - 2024 | INFORMAÇÕES DO E-SUS VS EXTRAÍDAS DIA 22/01/2024

#### NOTIFICAÇÃO COMPULSÓRIA

Segundo a Portaria GM/MS nº 2.010, de 27 de novembro de 2023 do Ministério da Saúde, os agravos Dengue, Zika Vírus, Chikungunya e Febre Amarela são de notificação compulsória, devendo todos os casos suspeitos ser obrigatoriamente notificados à Vigilância Epidemiológica Municipal.

A notificação oportuna dos casos e a qualidade desses dados são essenciais para o desencadeamento oportuno de ações de controle e prevenção da disseminação da doença.

Figura 1. Nº de **Notificações** de Dengue na Regional Metropolitana e no Espírito Santo em 2023 e 2024.



Tabela 1. Taxa de Letalidade de Dengue de 2023 (O ano de 2024 não tem óbito notificado).

Taxa de Letalidade / 2023*	
AFONSO CLAUDIO	27,27
ARACRUZ	60,00
CARIACICA	1,98
DOMINGOS MARTINS	40,00
GUARAPARI	4,29
IBATIBA	9,09
ITAGUACU	11,11
MARECHAL FLORIANO	50,00
SANTA LEOPOLDINA	50,00
SANTA MARIA DE JETIBA	27,27
SERRA	0,87
VIANA	20,00
VILA VELHA	3,69
VITORIA	0,37
REGIONAL METROPOLITANA	1,50
ESPIRITO SANTO	2,67

Figura 2. Histograma com nº de **casos** de Dengue na Regional Metropolitana em 2023 e 2024.

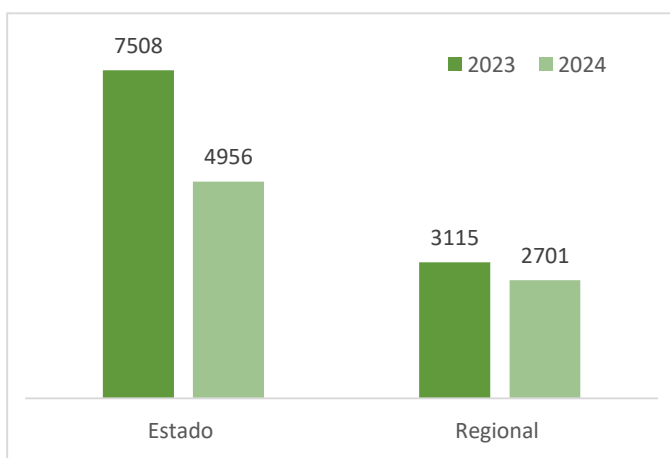

Figura 3. Total de **notificações** e critérios de confirmação dos **casos** de Dengue na Região Metropolitana em 2023/2024.



# Boletim Epidemiológico Regional

## ARBOVIROSES

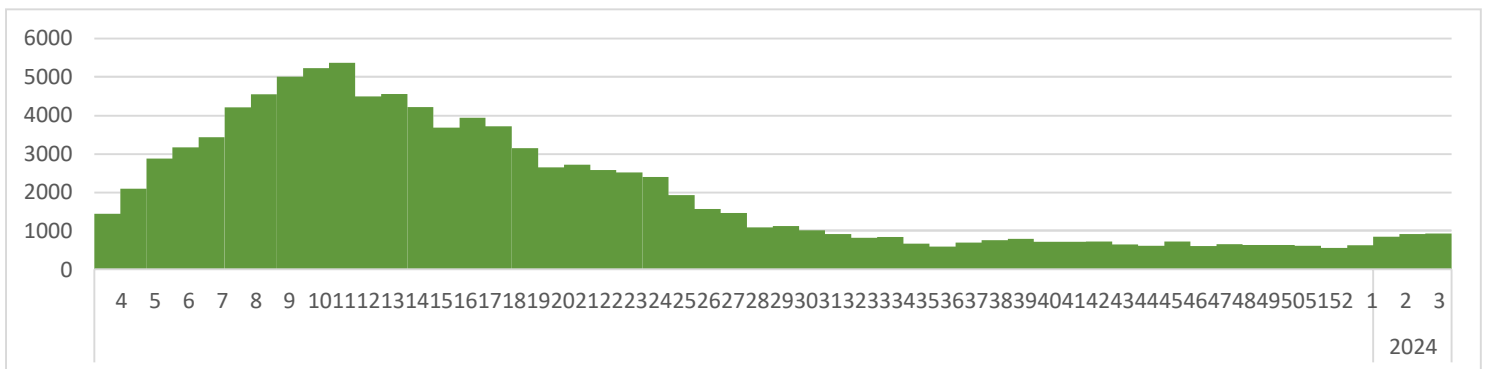
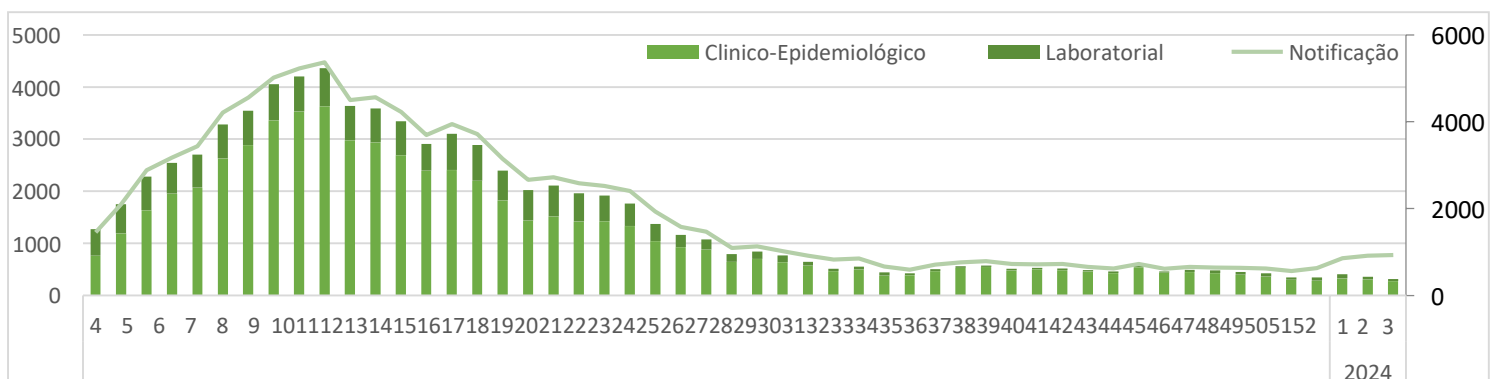

GOVERNO DO ESTADO DO ESPÍRITO SANTO  
Secretaria da Saúde



Figura 4. Casos de Dengue por município da região metropolitana nas últimas quatro semanas epidemiológicas (SE – 52 a 03).



Figura 5. Óbitos por Dengue e em investigação por município da região metropolitana em 2023 (O ano de 2024 não tem óbito notificado).



Figura 6. Distribuição das taxas de incidência acumulada (04 semanas – SE 52 a 03) de dengue por município da Região Metropolitana.

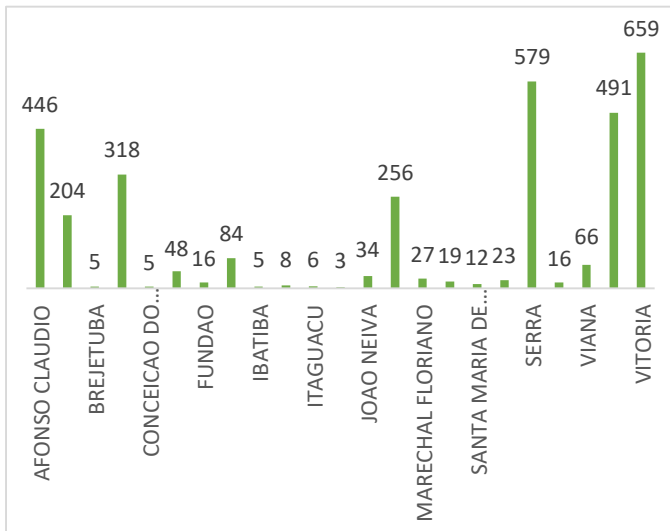

# Boletim Epidemiológico Regional

## ARBOVIROSES

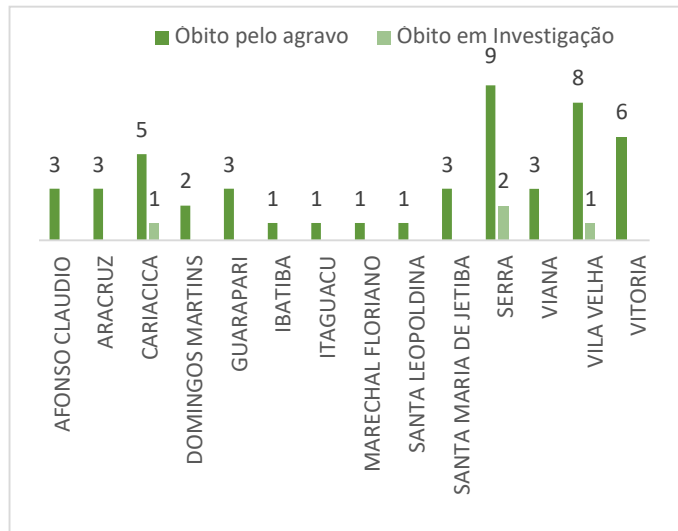

GOVERNO DO ESTADO DO ESPÍRITO SANTO  
Secretaria da Saúde



Figura 7. Nº de **Notificações** de Chikungunya na Região Metropolitana e no Espírito Santo em 2023 e 2024.



Figura 8. Nº de **Óbitos** de Chikungunya na Região Metropolitana e no Espírito Santo em 2023/2024.



Figura 9. Total de **notificações** e critérios de confirmação dos **casos** de Chikungunya na Região Metropolitana em 2023/2024.

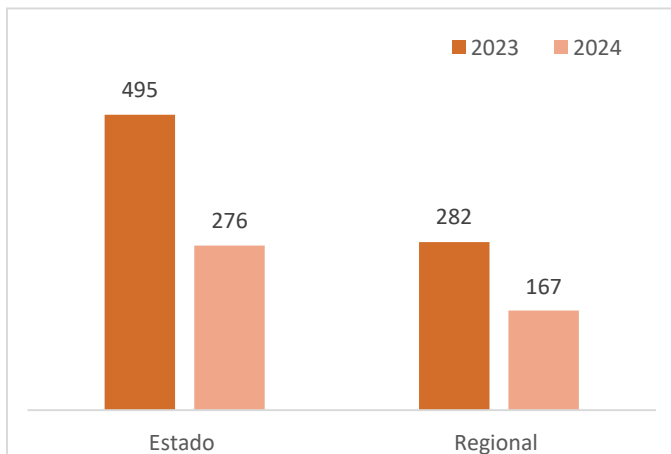

Figura 10. **Notificações** de Chikungunya por município da Região Metropolitana nas últimas quatro semanas epidemiológicas (SE 52 a 03).

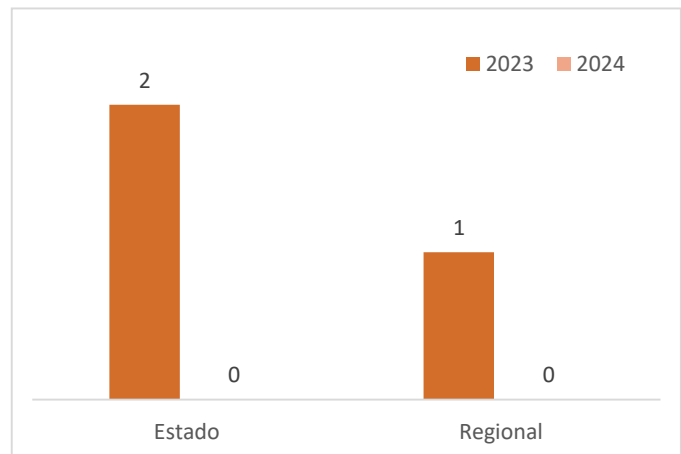

Figura 11. **Notificações** de Chikungunya Crônicas e Vazios por município da Região Metropolitana em 2023 e 2024.

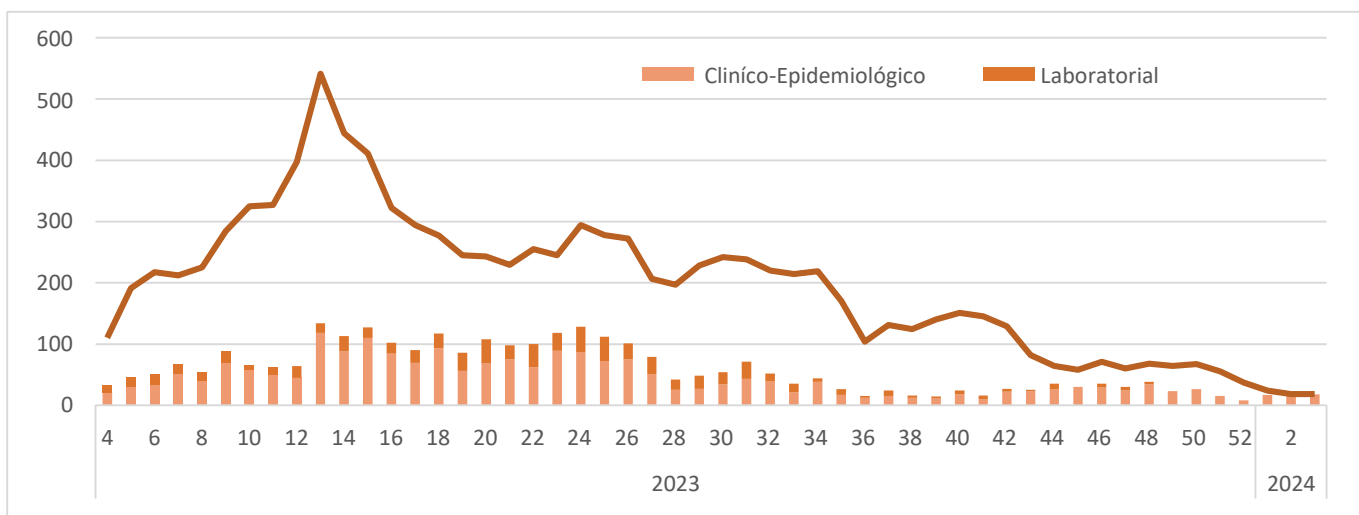

# Boletim Epidemiológico Regional

## ARBOVIROSES

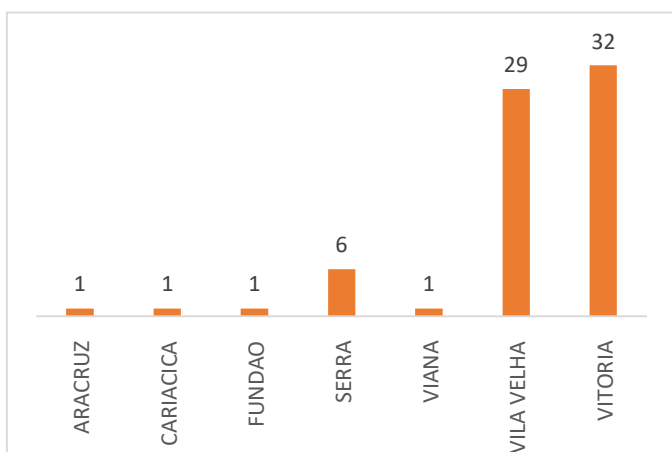
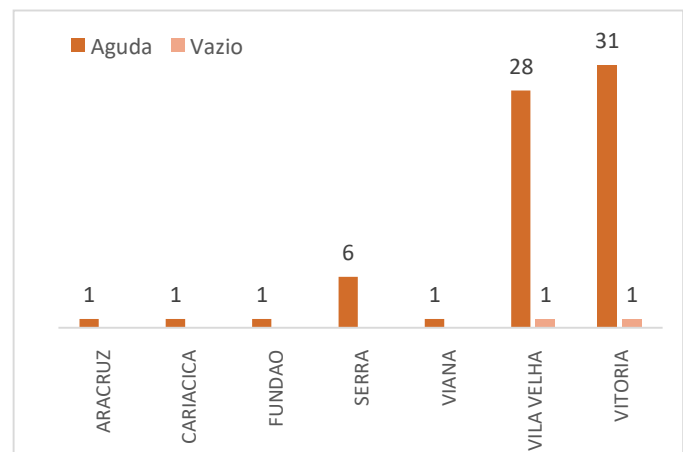

GOVERNO DO ESTADO DO ESPÍRITO SANTO  
Secretaria da Saúde



Figura 12. Nº de **Notificações** de Zika na Região Metropolitana e no Espírito Santo em 2023 e 2024.



Figura 13. Nº de **Notificações e Casos** de Zika em Gestante na Regional Metropolitana e no Espírito Santo em 2023 e 2024.



Figura 14. Total de **notificações** e critérios de confirmação dos **casos** de Zika na Região Metropolitana em 2023/2024.

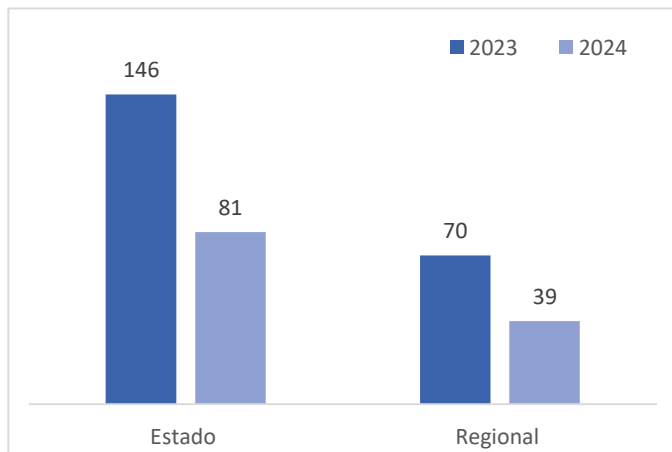

Figura 15. **Notificações** de Zika por município da região metropolitana nas últimas quatro semanas epidemiológicas (SE 52 a 03).

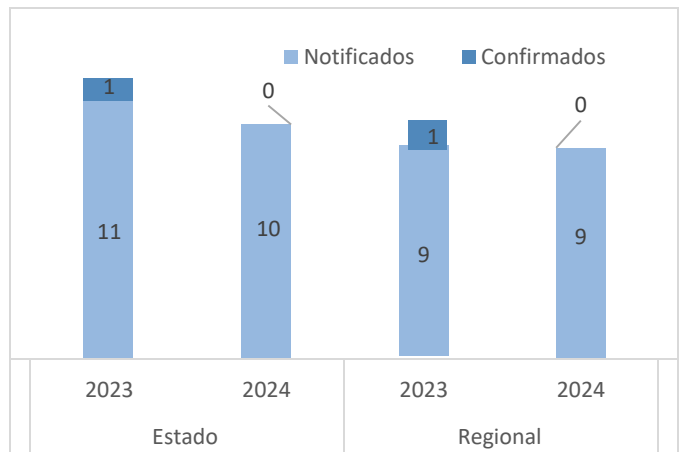

Figura 16. **Notificações** de Zika em Gestantes por município da região metropolitana em 2023 e 2024.

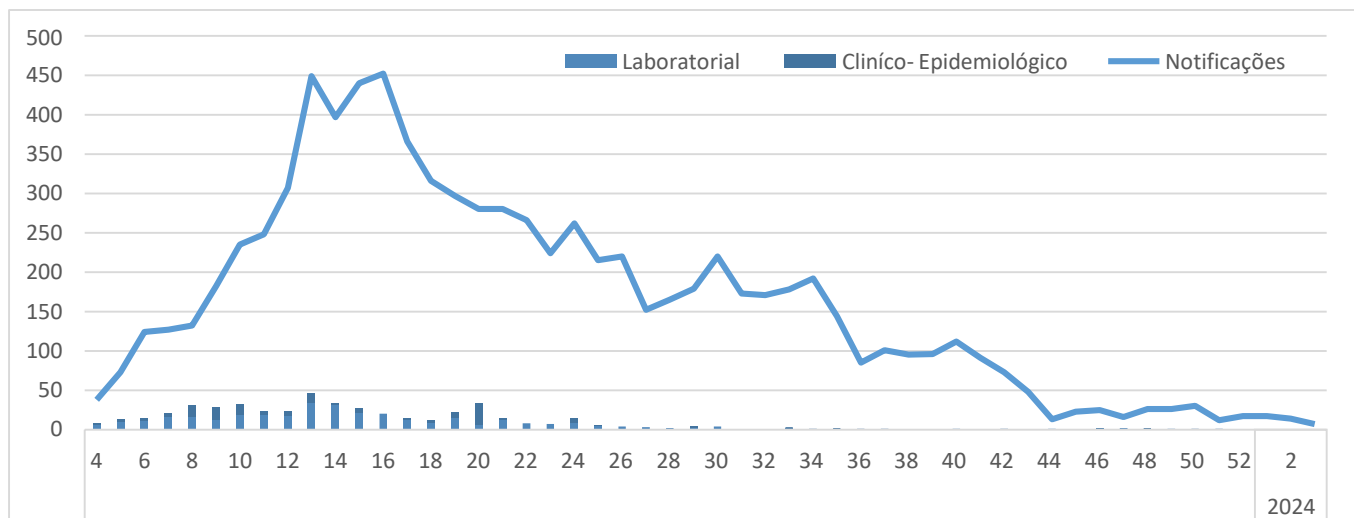

# Boletim Epidemiológico Regional

## ARBOVIROSES

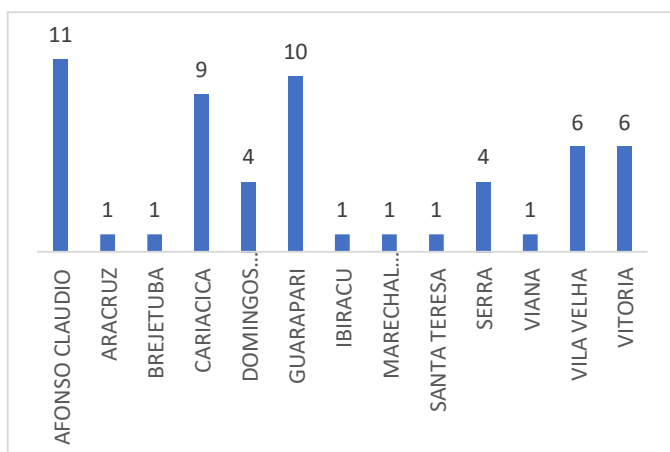
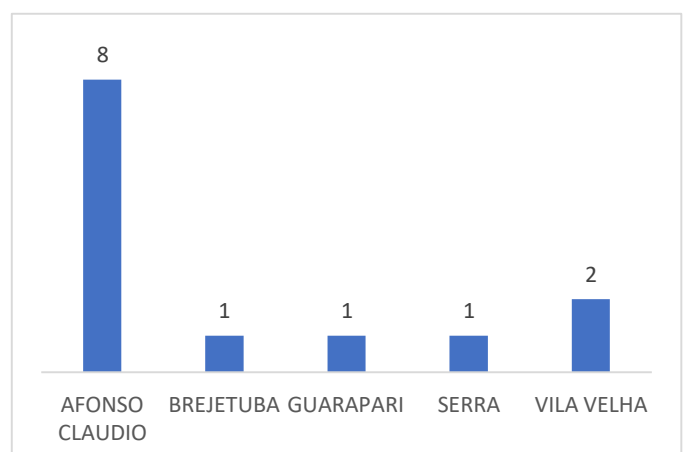

SUS Sistema Único de Saúde

GOVERNO DO ESTADO DO ESPÍRITO SANTO  
Secretaria da Saúde



Figura 17. Nº de **Notificações** de Febre Amarela na Regional Metropolitana e no Espírito Santo em 2023 e 2024.



Figura 18. Nº de **Notificações** de Febre Amarela por município da Regional Metropolitana em 2024.



\*Todos os casos notificados para febre amarela foram descartados.

**Não coloque a ameaça da dengue dentro de casa. Previna-se e fique atento aos sintomas.**

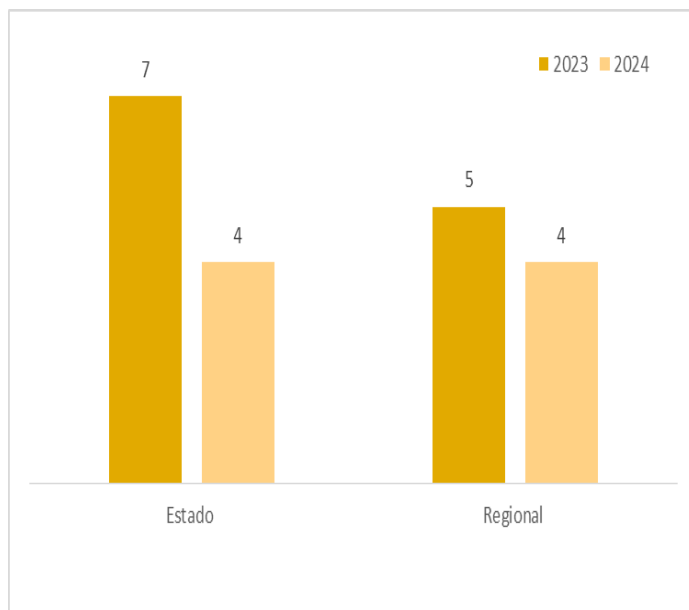
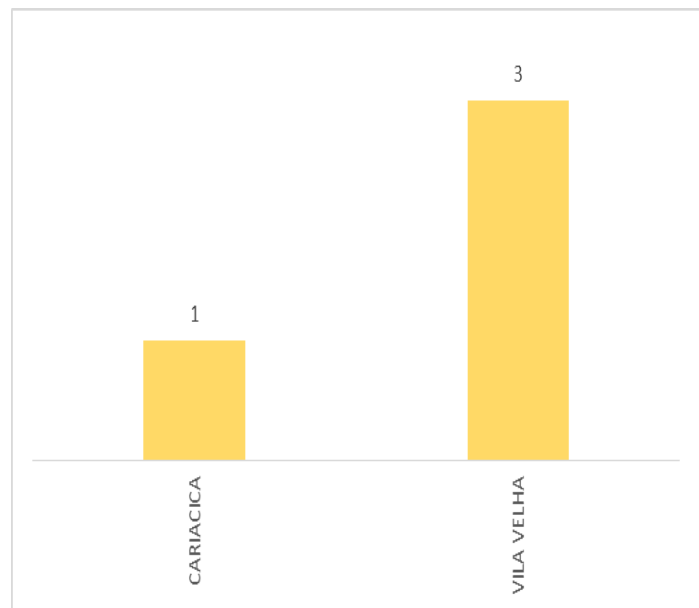
**FEBRE** **NÁUSEAS** **DOR DE CABEÇA**

Elaborado por Daniella Messa Kubit  
Secretaria de Estado da Saúde do Espírito Santo  
Superintendência Regional de Saúde de Vitória  
Núcleo de Vigilância em Saúde  
Telefone: 3636-2708 - E-mail: arboviroses.srsv@gmail.com