

# Animais Peçonhentos

Boletim Epidemiológico Estadual



GOVERNO DO ESTADO DO ESPÍRITO SANTO  
Secretaria de Saúde



SUPERINTENDÊNCIA REGIONAL DE SAÚDE METROPOLITANA | BOLETIM Nº 01/2023 – SEMANA EPIDEMIOLÓGICA 1

## Monitoramento dos Acidentes por Animais Peçonhentos

ESPÍRITO SANTO: 159

REGIONAL METROPOLITANA: 32



**12**

Escorpião



**02**

Abelha

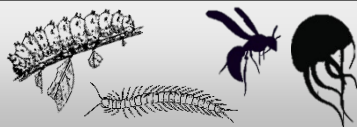

**07**

Outros



**04**

Aranha



**07**

Serpente

*Phoneutria*: 1

*Loxosceles*: 00

*Latrodectus*: 00

Outra Aranha: 2

Botrópico: 5

Crotálico: 0

Elapídico: 0

Laquético: 0

Não Peçonhenta: 00

Distribuição dos Casos de Acidentes por Serpente por Semana Epidemiológica (2022 - 2023)

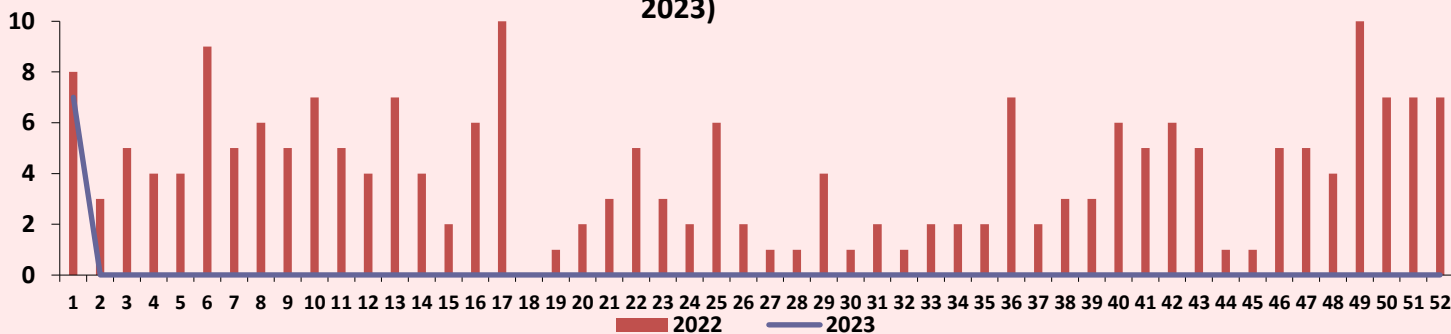

Distribuição dos Casos de Acidentes por Escorpião por Semana Epidemiológica (2022 - 2023)

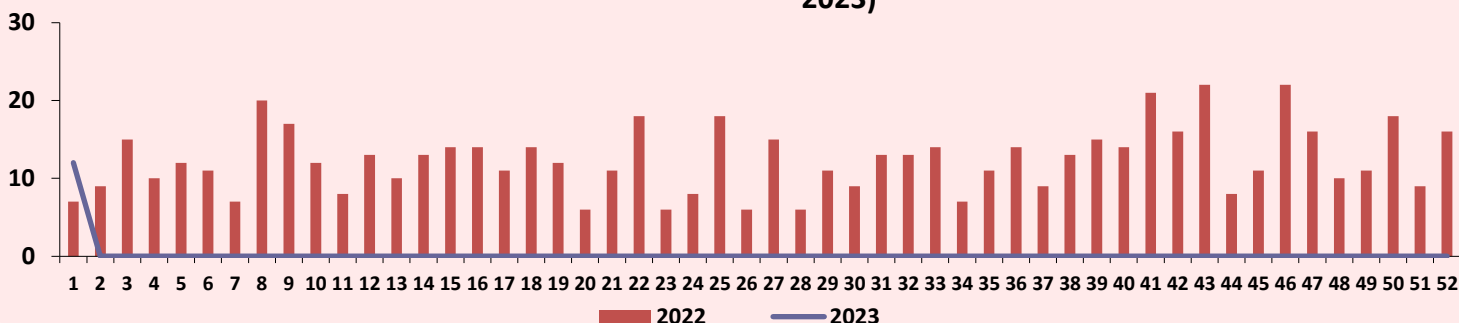

# Animais Peçonhentos

Boletim Epidemiológico Estadual



GOVERNO DO ESTADO DO ESPÍRITO SANTO  
Secretaria da Saúde



SUPERINTENDÊNCIA REGIONAL DE SAÚDE METROPOLITANA | BOLETIM Nº 01/2023 – SEMANA EPIDEMIOLÓGICA 1

## Distribuição dos Casos de Acidentes por Serpente e Escorpião segundo o Município de Ocorrência

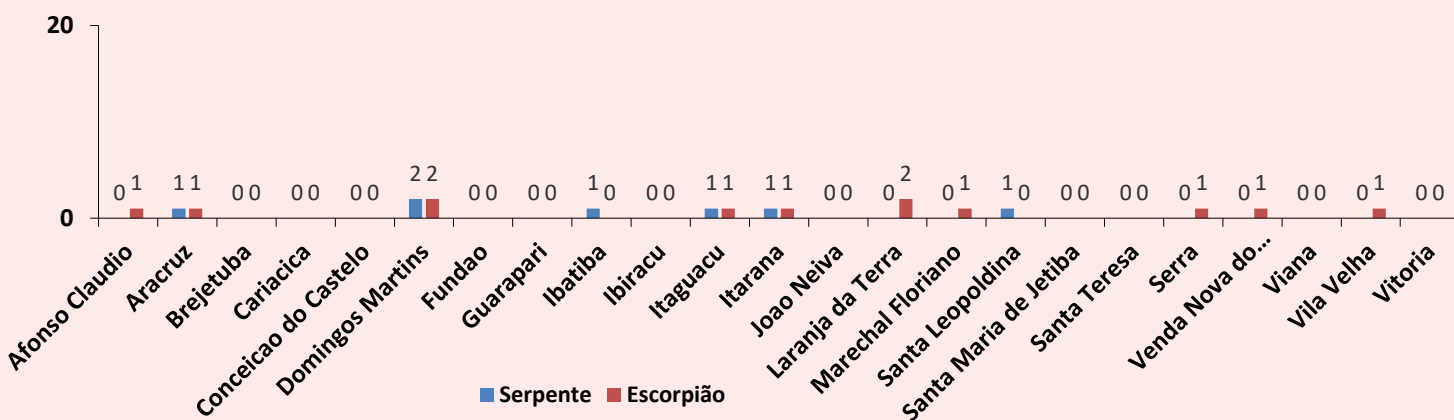

## Pirâmide Etária dos Acidentes Causados por Serpente

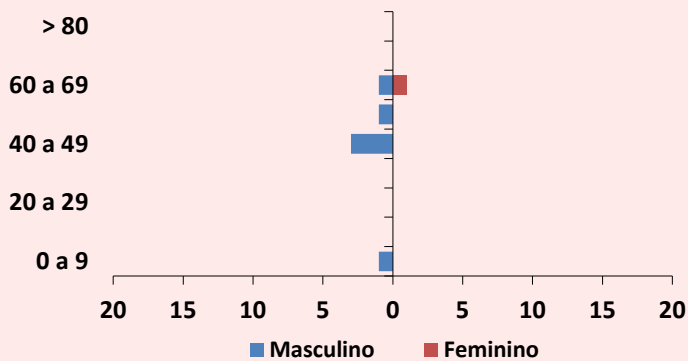

## Pirâmide Etária dos Acidentes Causados por Escorpião

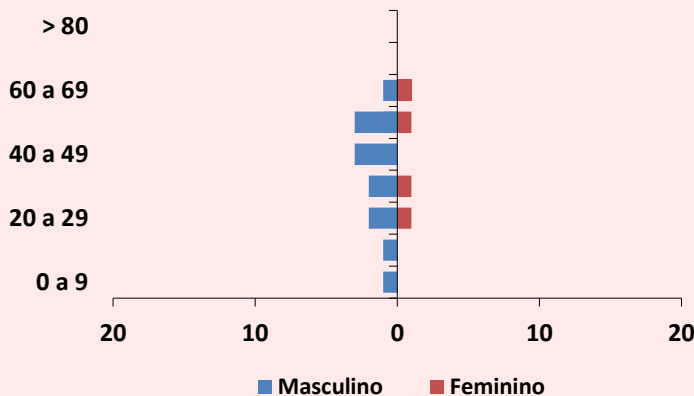

## Acidente Relacionado ao Trabalho

Tipo de Animal	Ocupacional	%	Acidental	%	Ignorado	%	TOTAL
Serpente	0	0,0	4	57,1	3	42,9	7
Aranha	2	50,0	2	50,0	0	0,0	4
Escorpião	1	8,3	11	91,7	0	0,0	12
Lagarta	0	0,0	1	100,0	0	0,0	1
Abelha	1	50,0	1	50,0	0	0,0	2
Outros	0	0,0	3	75,0	1	25,0	4

# Animais Peçonhentos

## Boletim Epidemiológico Estadual



GOVERNO DO ESTADO DO ESPÍRITO SANTO  
Secretaria da Saúde



SUPERINTENDÊNCIA REGIONAL DE SAÚDE METROPOLITANA | BOLETIM Nº 01/2023 – SEMANA EPIDEMIOLÓGICA 1

### Distribuição das Notificações segundo a Classificação do Caso

#### Serpente

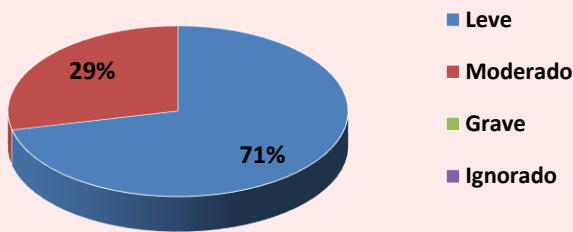

#### Escorpião

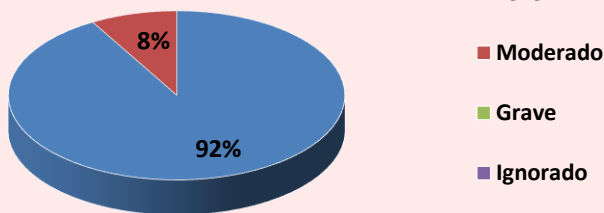

### Óbitos



00 Óbitos

### Avaliação de Uso de Soroterapia conforme Protocolo de Atendimento do Ministério da Saúde

#### Acidente por *Bothrops*

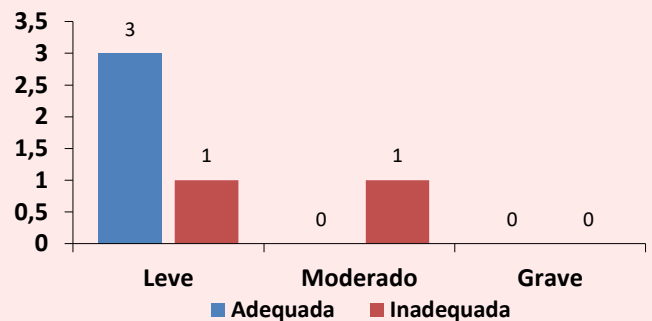

#### Acidente por Escorpião

Sem Soroterapia até o momento

#### Acidente por *Phoneutria*

Sem Soroterapia até o momento

# Animais Peçonhentos

## Boletim Epidemiológico Estadual



GOVERNO DO ESTADO DO ESPÍRITO SANTO  
Secretaria de Saúde







SUPERINTENDÊNCIA REGIONAL DE SAÚDE METROPOLITANA | BOLETIM Nº 01/2023 – SEMANA EPIDEMIOLÓGICA 1

### MONITORAMENTO QUANTO AO CONSUMO DE SOROS ANTIVENENOS

Total de Ampolas de Soros Antivenenos Utilizadas (SE 01):

20

 <b>Serpente</b>	SAB 17	SABC 0	SABL 03	SAC 0	SAE 0
 <b>Escorpião</b>	SAEs 0	SAAr 0			
 <b>Aranha</b>	SAAr 0	SALox 0			
 <b>Lagarta</b>	SALon 0				

Total de Pessoas Atendidas:

5

**CRIANÇA/ADOLESCENTE**  
(0 a 17 anos)



Sexo Masculino:  
00

Sexo Feminino:  
00

**ADULTO**  
(18 a 59 anos)

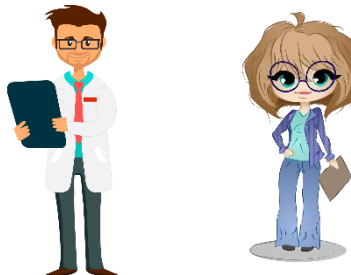

Sexo Masculino:  
00

Sexo Feminino:  
00

42 anos | 3 SAB  
43 anos | 3 SAB

58 anos | 5 SAB  
60 anos | 3 SAB

45 anos | 3 SAB  
3 SABL

**IDOSO**  
(60 anos ou mais)



Sexo Masculino:  
00

Sexo Feminino:  
00

**Legenda:** SAB (antibotrópico) / SABC (antibotrópico crotálico) / SABL (antibotrópico laquélico) / SAC (anticrotálico) / SAE (antielapídico) / SAEs (antiescorpiônico) / SAAr (antiaraquídico) / SALox (antiloquoscélico) / SALon (antilonômico).

#### IMPORTANTE:

O Centro de Informação e Assistência Toxicológica do Espírito Santo (CIATox) é um serviço 24h de apoio aos profissionais de saúde e à população em geral em caso de acidentes com animais peçonhentos e intoxicações.

Em caso de acidente ligue para o CIATox pelo telefone 0800 283 9904.

# Animais Peçonhentos

## Boletim Epidemiológico Estadual



GOVERNO DO ESTADO  
DO ESPÍRITO SANTO  
Secretaria de Saúde



SUPERINTENDÊNCIA REGIONAL DE SAÚDE METROPOLITANA | BOLETIM Nº 01/2023 – SEMANA EPIDEMIOLÓGICA 1

### PREVENÇÃO DE ACIDENTES POR ESCORPIÃO

- Acondicionar lixo domiciliar em sacos plásticos ou outros recipientes que possam ser mantidos fechados, para evitar baratas, moscas ou outros insetos de que se alimentam os escorpiões.
- Manter jardins e quintais limpos. Evitar o acúmulo de entulhos, folhas secas, lixo doméstico e materiais de construção nas proximidades das casas.
- Usar calçados e luvas de raspas de couro nas tarefas de limpeza em jardins e quintais.
- Sacudir e examinar roupas e sapatos antes de usá-los, pois escorpiões podem se esconder neles e picam ao serem comprimidos contra o corpo. Examinar também roupas de cama, toalhas de banho, panos de chão e tapetes.
- Nas casas e apartamentos utilizar soleiras nas portas e janelas, telas em ralos do chão, pias e tanques. Vedar frestas e buracos em paredes, assoalhos e vãos entre o forro e a parede. Consertar rodapés despregados.
- Afastar as camas e berços das paredes. Evitar que roupas de cama e mosquiteiros encostem no chão.
- Preservar os inimigos naturais de escorpiões: aves de hábitos noturnos (coruja, joão-bobo), lagartos e sapos.

### CURIOSIDADE

🐍 A cascavel é responsável por cerca de 10% dos acidentes com cobras no Brasil. Ela possui um veneno bastante tóxico, atacando os músculos e o sistema nervoso.

📷 (Imagens: Arquivo/Instituto Butantan)



### Capacitação de Controle e Captura de Escorpião em Santa Leopoldina – 10/01/2023

