

# Animais Peçonhentos

Boletim Epidemiológico Estadual



GOVERNO DO ESTADO DO ESPÍRITO SANTO  
Secretaria de Saúde



SUPERINTENDÊNCIA REGIONAL DE SAÚDE METROPOLITANA | BOLETIM Nº 09/2023 – SEMANAS EPIDEMIOLÓGICAS 1 a 9

## Monitoramento dos Acidentes por Animais Peçonhentos

ESPÍRITO SANTO: 1470

REGIONAL METROPOLITANA: 321



**150**

Escorpião



**18**

Abelha

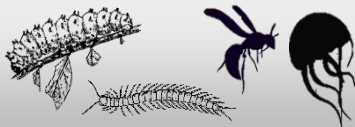

**65**

Outros



**45**

Aranha

*Phoneutria*: 05

*Loxosceles*: 02

*Latrodectus*: 00

Outra Aranha: 18



**43**

Serpente

Botrópico: 36

Crotálico: 00

Elapídico: 00

Laquético: 00

Não Peçonhenta: 03

Distribuição dos Casos de Acidentes por Serpente por Semana Epidemiológica (2022 - 2023)

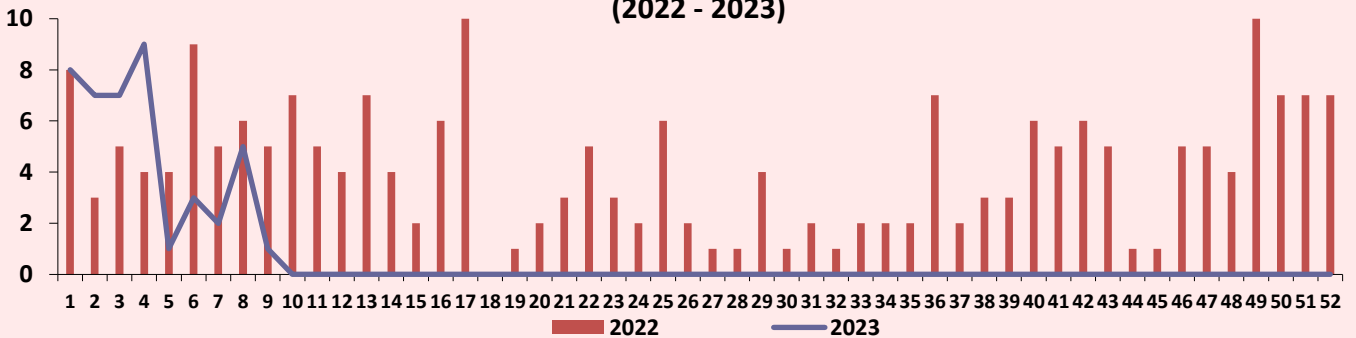

Distribuição dos Casos de Acidentes por Escorpião por Semana Epidemiológica (2022 - 2023)

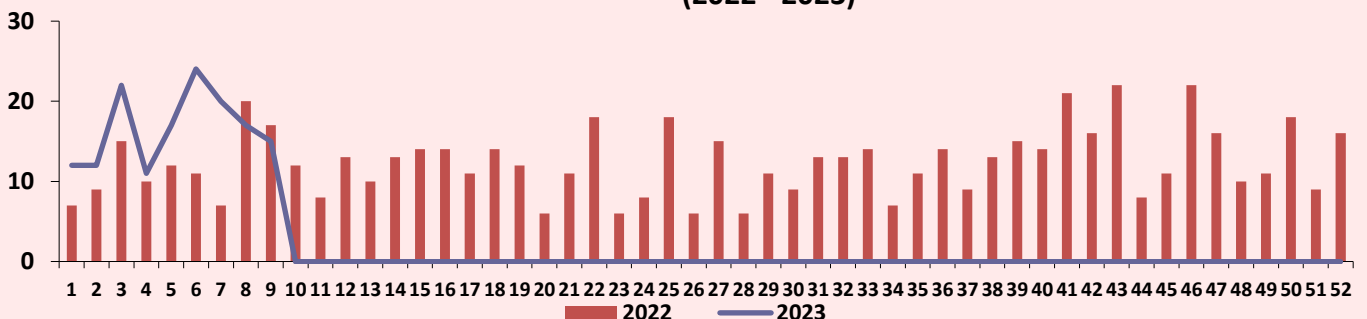

# Animais Peçonhentos

Boletim Epidemiológico Estadual



GOVERNO DO ESTADO DO ESPÍRITO SANTO  
Secretaria da Saúde



SUPERINTENDÊNCIA REGIONAL DE SAÚDE METROPOLITANA | BOLETIM Nº 09/2023 – SEMANAS EPIDEMIOLÓGICAS 1 a 9

## Distribuição dos Casos de Acidentes por Serpente e Escorpião segundo o Município de Ocorrência

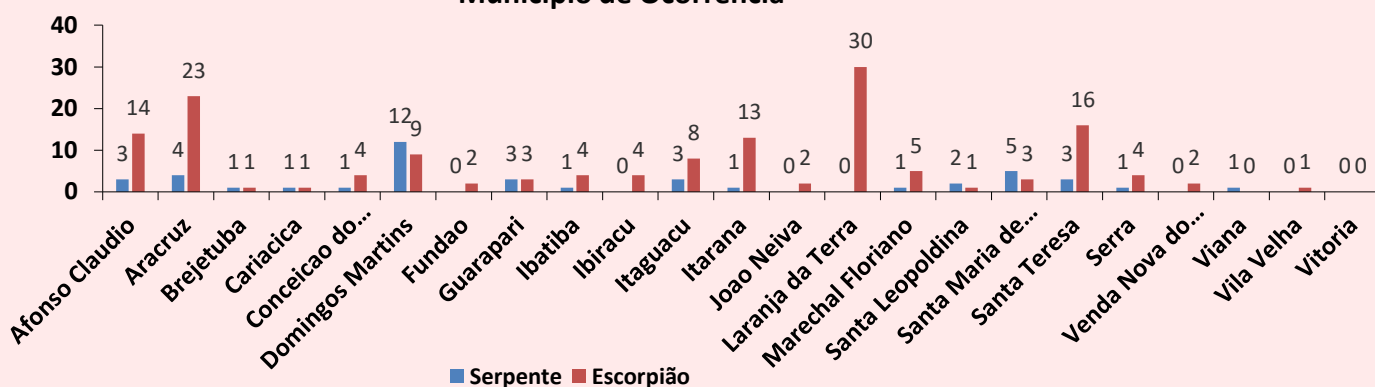

## Pirâmide Etária dos Acidentes Causados por Serpente

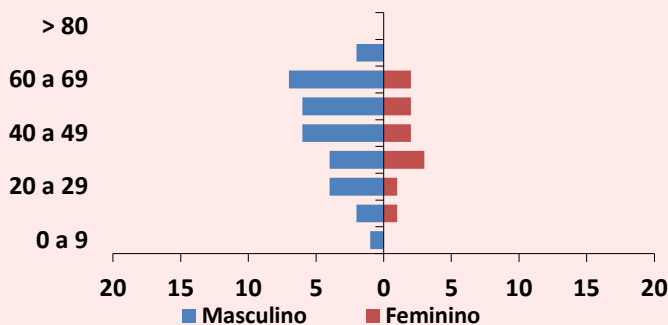

## Pirâmide Etária dos Acidentes Causados por Escorpião

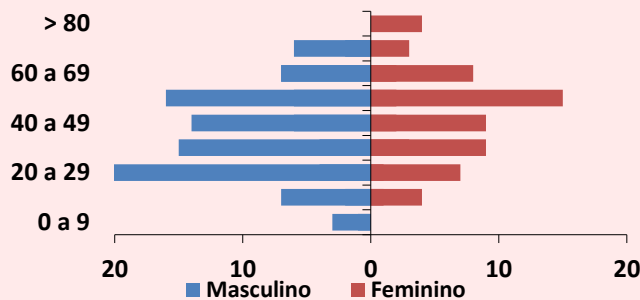

## Acidente Relacionado ao Trabalho

Tipo de Animal	Ocupacional	%	Acidental	%	Ignorado	%	TOTAL
Serpente	7	16,3	25	58,1	11	25,6	43
Aranha	12	26,7	31	68,9	2	4,4	45
Escorpião	28	18,7	110	73,3	12	8,0	150
Lagarta	3	11,1	18	66,7	6	22,2	27
Abelha	3	16,7	12	66,7	3	16,7	18
Outros	6	17,6	21	61,8	7	20,6	34

# Animais Peçonhentos

Boletim Epidemiológico Estadual



GOVERNO DO ESTADO DO ESPÍRITO SANTO  
Secretaria da Saúde



SUPERINTENDÊNCIA REGIONAL DE SAÚDE METROPOLITANA | BOLETIM Nº 09/2023 – SEMANAS EPIDEMIOLÓGICAS 1 a 9

## Distribuição das Notificações segundo a Classificação do Caso

### Serpente

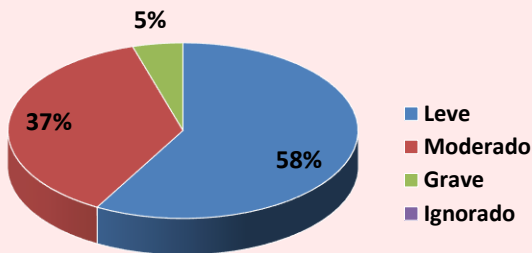

### Escorpião

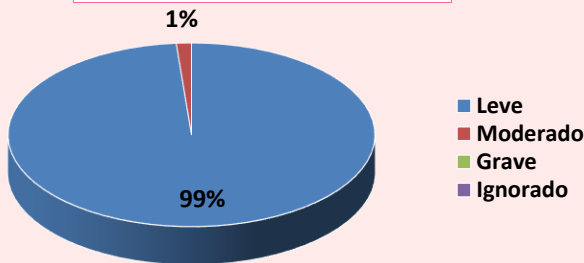

## Óbitos



00 Óbitos

## Avaliação de Uso de Soroterapia conforme Protocolo de Atendimento do Ministério da Saúde

### Acidente por *Bothrops*

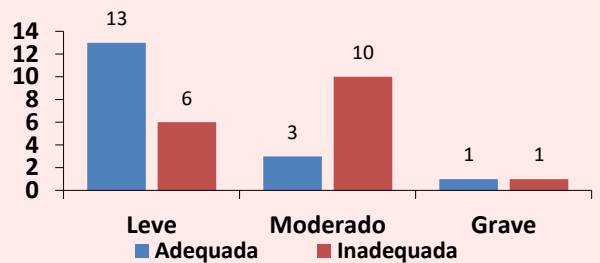

### Acidente por Escorpião

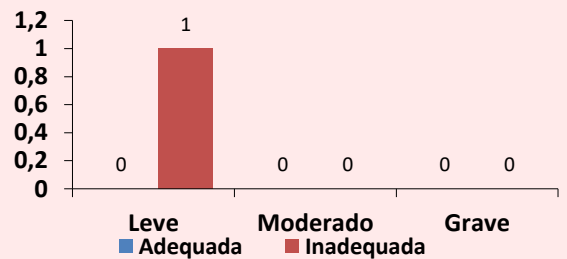

### Acidente por *Phoneutria*

Sem Soroterapia até o momento

# Animais Peçonhentos

## Boletim Epidemiológico Estadual



GOVERNO DO ESTADO  
DO ESPÍRITO SANTO  
Secretaria de Saúde







SUPERINTENDÊNCIA REGIONAL DE SAÚDE METROPOLITANA | BOLETIM Nº 09/2023 – SEMANAS EPIDEMIOLÓGICAS 1 a 9

### MONITORAMENTO QUANTO AO CONSUMO DE SOROS ANTIVENENOS

Total de Ampolas de Soros Antivenenos Utilizadas (SE 09):

0

 <b>Serpente</b>	SAB 00	SABC 00	SABL 00	SAC 00	SAE 00
 <b>Escorpião</b>	SAEs 00	SAAr 00			
 <b>Aranha</b>	SAAr 00	SALox 00			
 <b>Lagarta</b>	SALon 00				

Total de Pessoas Atendidas:

0

**CRIANÇA/ADOLESCENTE**  
(0 a 17 anos)



Sexo Masculino:  
00

Sexo Feminino:  
00

**ADULTO**  
(18 a 59 anos)

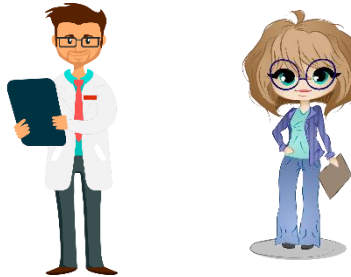

Sexo Masculino:  
00

Sexo Feminino:  
00

**IDOSO**  
(60 anos ou mais)



Sexo Masculino:  
00

Sexo Feminino:  
00

**Legenda:** SAB (antibotrópico) / SABC (antibotrópico crotálico) / SABL (antibotrópico laquélico) / SAC (anticrotálico) / SAE (antielapídico) / SAEs (antiescorpiônico) / SAAr (antiaracnídico) / SALox (antiloxoscélico) / SALon (antilonômico).

#### IMPORTANTE:

O Centro de Informação e Assistência Toxicológica do Espírito Santo (CIATox) é um serviço 24h de apoio aos profissionais de saúde e à população em geral em caso de acidentes com animais peçonhentos e intoxicações.

Em caso de acidente ligue para o CIATox pelo telefone 0800 283 9904.

# Animais Peçonhentos

## Boletim Epidemiológico Estadual



GOVERNO DO ESTADO  
DO ESPÍRITO SANTO  
Secretaria da Saúde



SUPERINTENDÊNCIA REGIONAL DE SAÚDE METROPOLITANA | BOLETIM Nº 09/2023 – SEMANAS EPIDEMIOLÓGICAS 1 a 9

### PREVENÇÃO DE ACIDENTES POR ESCORPIÃO

- Acondicionar lixo domiciliar em sacos plásticos ou outros recipientes que possam ser mantidos fechados, para evitar baratas, moscas ou outros insetos de que se alimentam os escorpiões.
- Manter jardins e quintais limpos. Evitar o acúmulo de entulhos, folhas secas, lixo doméstico e materiais de construção nas proximidades das casas.
- Usar calçados e luvas de raspas de couro nas tarefas de limpeza em jardins e quintais.
- Sacudir e examinar roupas e sapatos antes de usá-los, pois escorpiões podem se esconder neles e picam ao serem comprimidos contra o corpo. Examinar também roupas de cama, toalhas de banho, panos de chão e tapetes.
- Nas casas e apartamentos utilizar soleiras nas portas e janelas, telas em ralos do chão, pias e tanques. Vedar frestas e buracos em paredes, assoalhos e vãos entre o forro e a parede. Consertar rodapés despregados.
- Afastar as camas e berços das paredes. Evitar que roupas de cama e mosquiteiros encostem no chão.
- Preservar os inimigos naturais de escorpiões: aves de hábitos noturnos (coruja, joão-bobo), lagartos e sapos.

### CURIOSIDADE

Os escorpiões procuram alimento durante a noite e, frequentemente, penetram nas residências humanas, onde se instalam sem serem notados, pois durante o dia "desaparecem" em esconderijos escuros e úmidos. Para capturar alimento e para defesa utilizam-se do ferrão venenoso. Se proliferam sob pedras, frestas de pedras e barrancos, debaixo de cascas de árvores, em paredes e muros mal rebocados, madeira empilhada, entulhos, caixas de gordura, ralos, forros, etc. Gostam muito de umidade, pouca luz e insetos em abundância, em especial baratas. □



## ATENÇÃO!!

**ATUALIZAÇÃO SOBRE A NOTIFICAÇÃO DE ACIDENTE POR ANIMAIS PEÇONHENTOS**

**Publico Alvo:**  
Profissionais de Saúde

**15 de Março de 2023**  
9 horas

Link

