

Animais Peçonhentos

Boletim Epidemiológico Estadual



GOVERNO DO ESTADO DO ESPÍRITO SANTO
Secretaria de Saúde



SUPERINTENDÊNCIA REGIONAL DE SAÚDE METROPOLITANA | BOLETIM Nº 10/2023 – SEMANAS EPIDEMIOLÓGICAS 1 a 10

Monitoramento dos Acidentes por Animais Peçonhentos

ESPÍRITO SANTO: 1595

REGIONAL METROPOLITANA: 354



163

Escorpião



19

Abelha

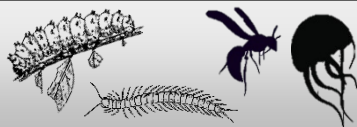

72

Outros



52

Aranha



48

Serpente

Phoneutria: 08

Loxosceles: 03

Latrodectus: 00

Outra Aranha: 19

Botrópico: 40

Crotálico: 00

Elapídico: 00

Laquético: 00

Não Peçonhenta: 03

Distribuição dos Casos de Acidentes por Serpente por Semana Epidemiológica (2022 - 2023)

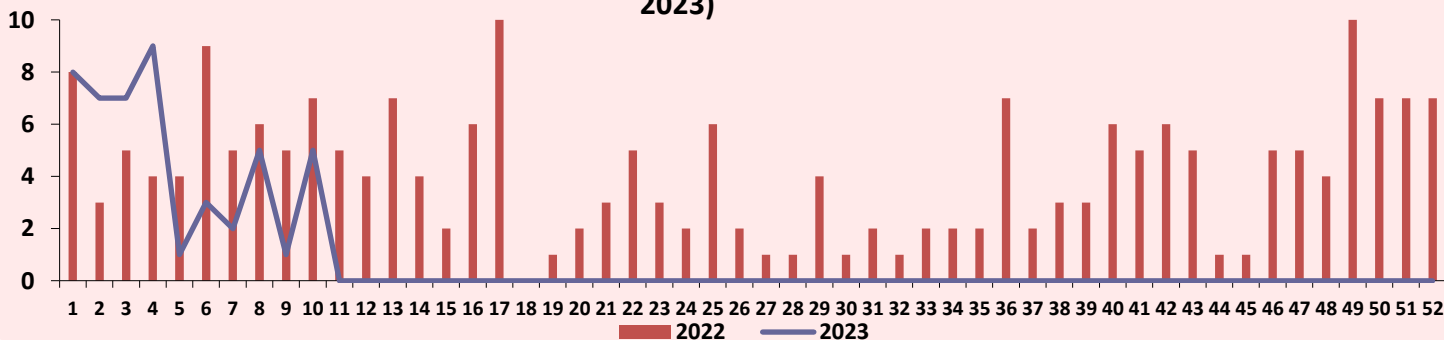

Distribuição dos Casos de Acidentes por Escorpião por Semana Epidemiológica (2022 - 2023)

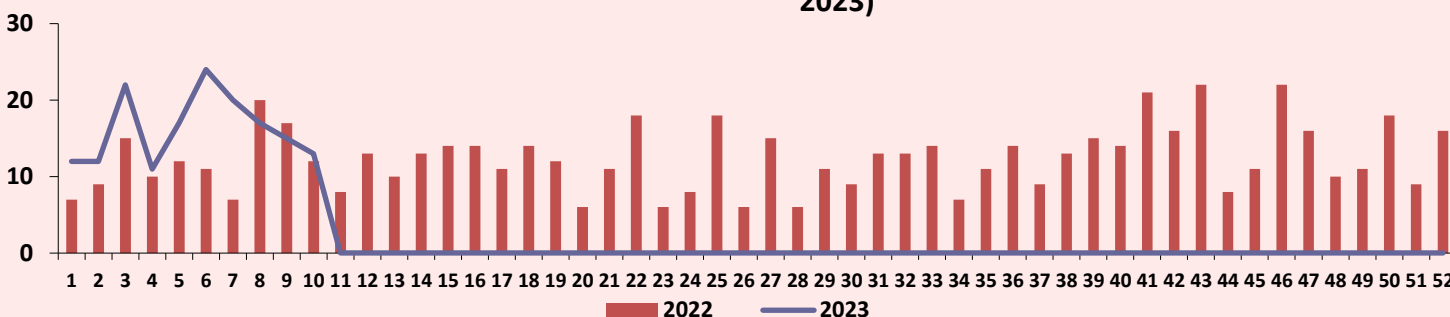

Animais Peçonhentos

Boletim Epidemiológico Estadual



GOVERNO DO ESTADO DO ESPÍRITO SANTO
Secretaria da Saúde



SUPERINTENDÊNCIA REGIONAL DE SAÚDE METROPOLITANA | BOLETIM Nº 10/2023 – SEMANAS EPIDEMIOLÓGICAS 1 a 10

Distribuição dos Casos de Acidentes por Serpente e Escorpião segundo o Município de Ocorrência

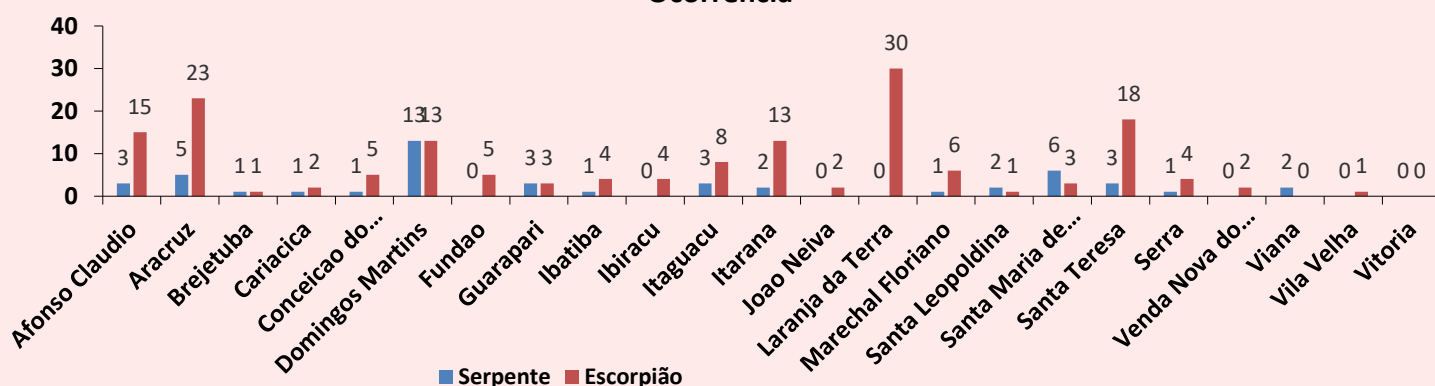

Pirâmide Etária dos Acidentes Causados por Serpente

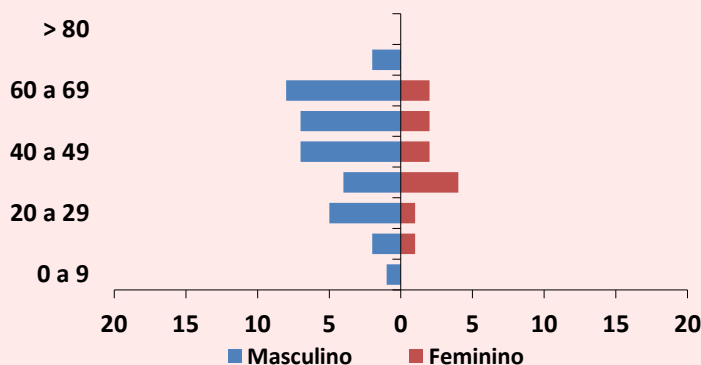

Pirâmide Etária dos Acidentes Causados por Escorpião

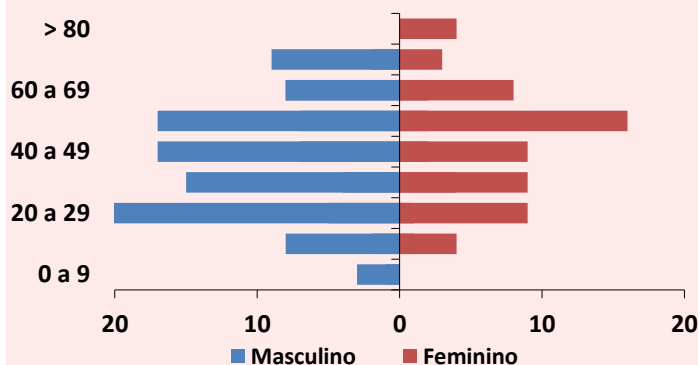

Acidente Relacionado ao Trabalho

Tipo de Animal	Ocupacional	%	Acidental	%	Ignorado	%	TOTAL
Serpente	7	14,6	31	64,6	10	20,8	48
Aranha	13	25,0	38	73,1	1	1,9	52
Escorpião	32	19,6	116	71,2	15	9,2	163
Lagarta	4	12,9	21	67,7	6	19,4	31
Abelha	3	15,8	14	73,7	2	10,5	19
Outros	6	16,2	25	67,6	6	16,2	37

Animais Peçonhentos

Boletim Epidemiológico Estadual



GOVERNO DO ESTADO DO ESPÍRITO SANTO
Secretaria da Saúde



SUPERINTENDÊNCIA REGIONAL DE SAÚDE METROPOLITANA | BOLETIM Nº 10/2023 – SEMANAS EPIDEMIOLÓGICAS 1 a 10

Distribuição das Notificações segundo a Classificação do Caso

Serpente

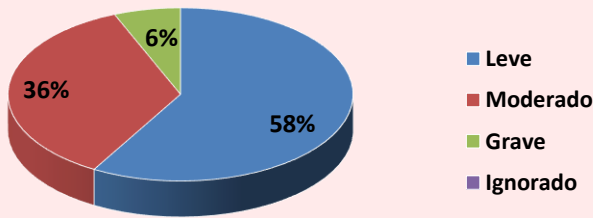

Escorpião

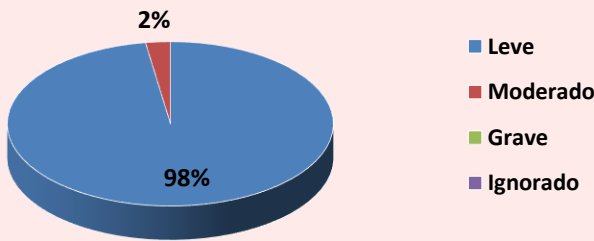

Óbitos



00 Óbitos

Avaliação de Uso de Soroterapia conforme Protocolo de Atendimento do Ministério da Saúde

Acidente por *Bothrops*

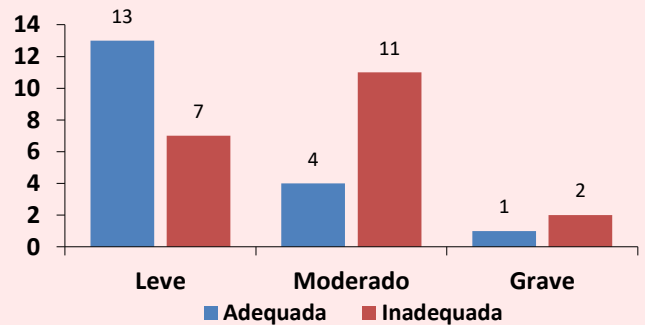

Acidente por Escorpião

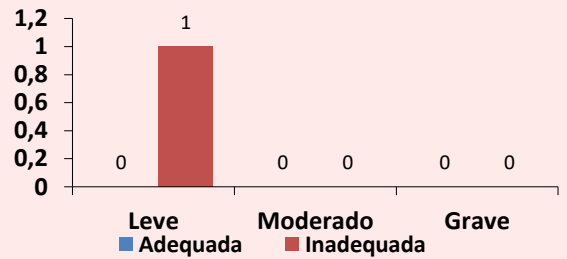

Acidente por *Phoneutria*

Sem Soroterapia até o momento

Animais Peçonhentos

Boletim Epidemiológico Estadual



GOVERNO DO ESTADO
DO ESPÍRITO SANTO
Secretaria de Saúde







SUPERINTENDÊNCIA REGIONAL DE SAÚDE METROPOLITANA | BOLETIM Nº 10/2023 – SEMANAS EPIDEMIOLÓGICAS 1 a 10

MONITORAMENTO QUANTO AO CONSUMO DE SOROS ANTIVENENOS

Total de Ampolas de Soros Antivenenos Utilizadas (SE 10):

22

 Serpente	SAB 10	SABC 00	SABL 12	SAC 00	SAE 00
 Escorpião	SAEs 00	SAAr 00			
 Aranha	SAAr 00	SALox 00			
 Lagarta	SALon 00				

Total de Pessoas Atendidas:

3

CRIANÇA/ADOLESCENTE
(0 a 17 anos)



Sexo Masculino:
00

Sexo Feminino:
00

ADULTO
(18 a 59 anos)

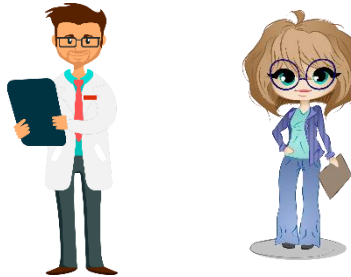

Sexo Masculino:
02

Sexo Feminino:
00

41 anos | 4 SAB

20 anos | 12 SABL

IDOSO
(60 anos ou mais)



Sexo Masculino:
01

Sexo Feminino:
00

62 anos | 6 SAB

Legenda: SAB (antibotrópico) / SABC (antibotrópico crotálico) / SABL (antibotrópico laquélico) / SAC (anticrotálico) / SAE (antielapídico) / SAEs (antiescorpiônico) / SAAr (antiaraquídico) / SALox (antiloquoscélico) / SALon (antilonômico).

IMPORTANTE:

O Centro de Informação e Assistência Toxicológica do Espírito Santo (CIATox) é um serviço 24h de apoio aos profissionais de saúde e à população em geral em caso de acidentes com animais peçonhentos e intoxicações.

Em caso de acidente ligue para o CIATox pelo telefone 0800 283 9904.

Animais Peçonhentos

Boletim Epidemiológico Estadual



GOVERNO DO ESTADO
DO ESPÍRITO SANTO
Secretaria da Saúde



SUPERINTENDÊNCIA REGIONAL DE SAÚDE METROPOLITANA | BOLETIM Nº 10/2023 – SEMANAS EPIDEMIOLÓGICAS 1 a 10

PREVENÇÃO DE ACIDENTES POR ESCORPIÃO

- Acondicionar lixo domiciliar em sacos plásticos ou outros recipientes que possam ser mantidos fechados, para evitar baratas, moscas ou outros insetos de que se alimentam os escorpiões.
- Manter jardins e quintais limpos. Evitar o acúmulo de entulhos, folhas secas, lixo doméstico e materiais de construção nas proximidades das casas.
- Usar calçados e luvas de raspas de couro nas tarefas de limpeza em jardins e quintais.
- Sacudir e examinar roupas e sapatos antes de usá-los, pois escorpiões podem se esconder neles e picam ao serem comprimidos contra o corpo. Examinar também roupas de cama, toalhas de banho, panos de chão e tapetes.
- Nas casas e apartamentos utilizar soleiras nas portas e janelas, telas em ralos do chão, pias e tanques. Vedar frestas e buracos em paredes, assoalhos e vãos entre o forro e a parede. Consertar rodapés despregados.
- Afastar as camas e berços das paredes. Evitar que roupas de cama e mosquiteiros encostem no chão.
- Preservar os inimigos naturais de escorpiões: aves de hábitos noturnos (coruja, joão-bobo), lagartos e sapos.

CURIOSIDADE

Jararaca (*Bothropoides jararaca*)

Serpente peçonhenta, pertencente ao grupo que mais causa acidente no Brasil. Vive em matas, porém se adapta muito bem as áreas urbanas e próximas à cidade. Vivípara, vive em ambientes preferencialmente úmidos, como beira de rios e córregos, onde também se encontram ratos e sapos, seus alimentos preferidos. Dorme durante o dia debaixo de folhagens secas e úmidas.



ATENÇÃO!!

ATUALIZAÇÃO SOBRE A NOTIFICAÇÃO DE ACIDENTE POR ANIMAIS PEÇONHENTOS

Publico Alvo:
Profissionais de Saúde

29 de Março de 2023
13 horas
Link

