

# Animais Peçonhentos

Boletim Epidemiológico Estadual



GOVERNO DO ESTADO DO ESPÍRITO SANTO  
Secretaria de Saúde



SUPERINTENDÊNCIA REGIONAL DE SAÚDE METROPOLITANA | BOLETIM Nº 11/2023 – SEMANAS EPIDEMIOLÓGICAS 1 a 11

## Monitoramento dos Acidentes por Animais Peçonhentos

ESPÍRITO SANTO: 1751

REGIONAL METROPOLITANA: 384



**175**

Escorpião



**21**

Abelha

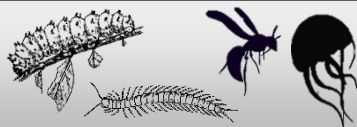

**81**

Outros



**55**

Aranha

*Phoneutria*: 08

*Loxosceles*: 03

*Latrodectus*: 00

Outra Aranha: 21



**52**

Serpente

Botrópico: 43

Crotálico: 00

Elapídico: 00

Laquético: 00

Não Peçonhenta: 04

Distribuição dos Casos de Acidentes por Serpente por Semana Epidemiológica (2022 - 2023)

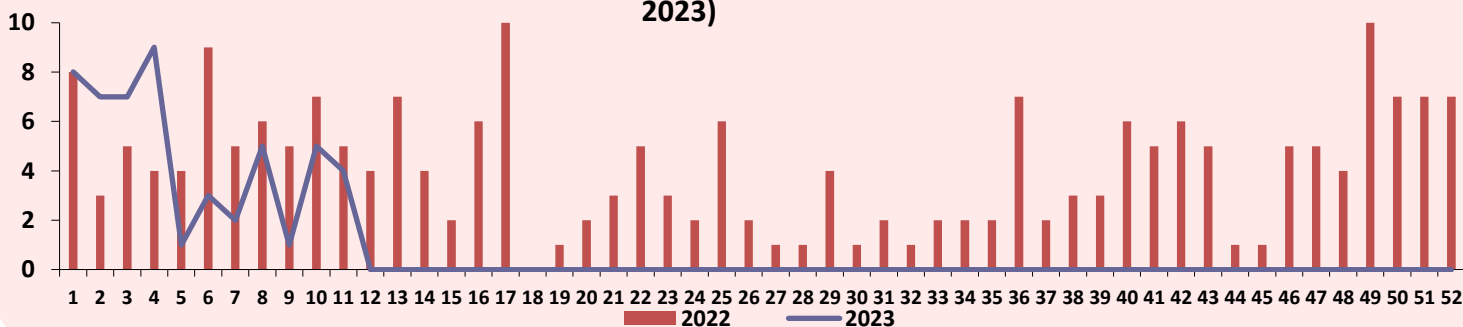

Distribuição dos Casos de Acidentes por Escorpião por Semana Epidemiológica (2022 - 2023)

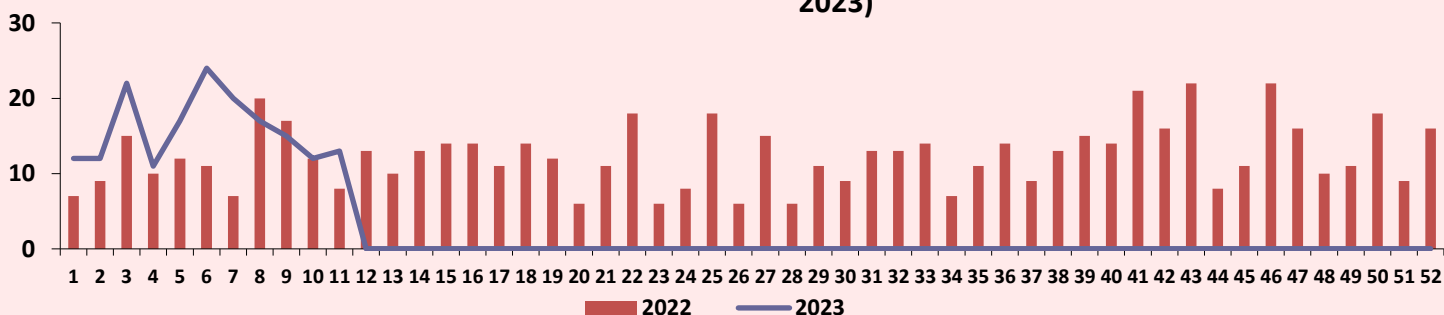

# Animais Peçonhentos

Boletim Epidemiológico Estadual



GOVERNO DO ESTADO DO ESPÍRITO SANTO  
Secretaria da Saúde



SUPERINTENDÊNCIA REGIONAL DE SAÚDE METROPOLITANA | BOLETIM Nº 11/2023 – SEMANAS EPIDEMIOLÓGICAS 1 a 11

Distribuição dos Casos de Acidentes por Serpente e Escorpião segundo o Município de Ocorrência

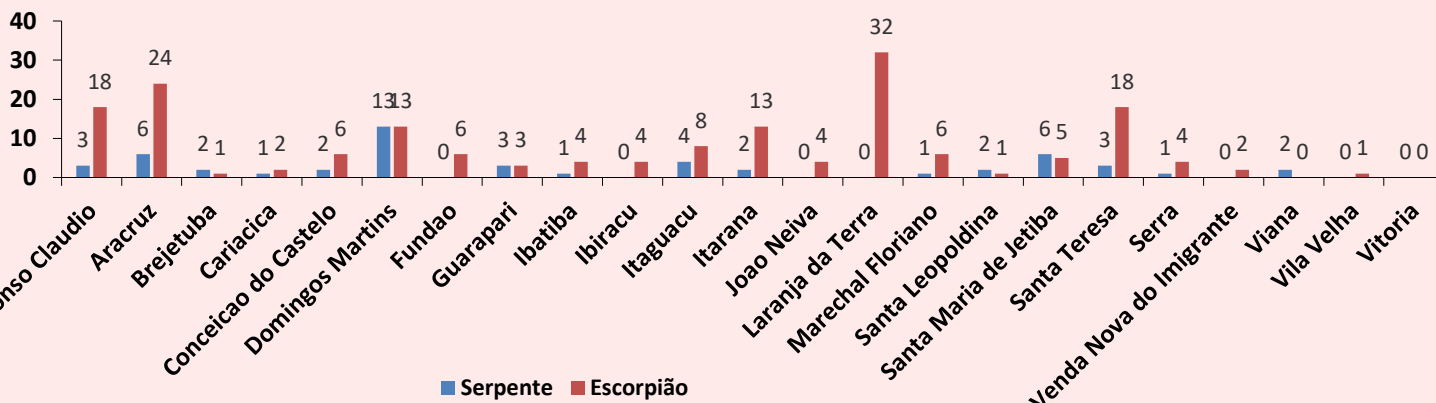

Pirâmide Etária dos Acidentes Causados por Serpente

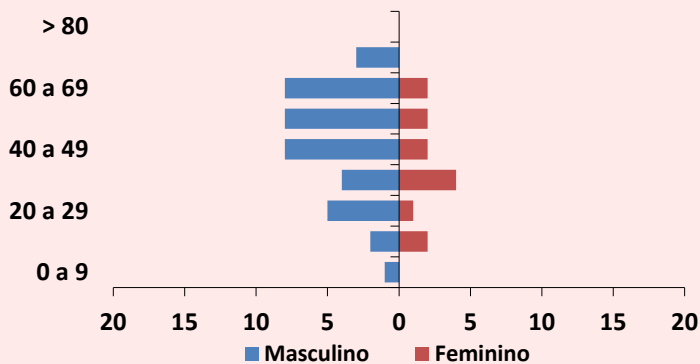

Pirâmide Etária dos Acidentes Causados por Escorpião

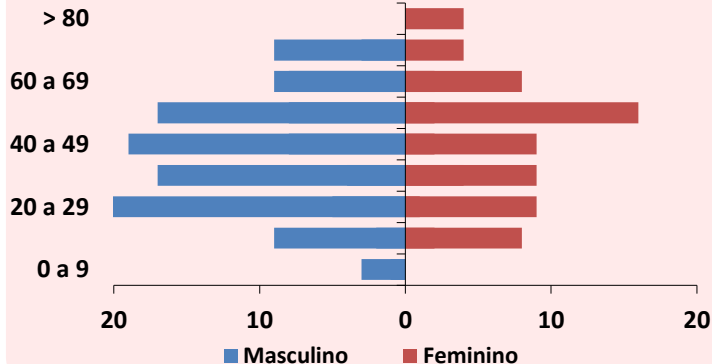

Acidente Relacionado ao Trabalho

Tipo de Animal	Ocupacional	%	Acidental	%	Ignorado	%	TOTAL
Serpente	9	17,3	34	65,4	9	17,3	52
Aranha	14	25,5	40	72,7	1	1,8	55
Escorpião	38	21,7	122	69,7	15	8,6	175
Lagarta	7	20,0	22	62,9	6	17,1	35
Abelha	4	19,0	15	71,4	2	9,5	21
Outros	8	19,0	28	66,7	6	14,3	42

# Animais Peçonhentos

## Boletim Epidemiológico Estadual



GOVERNO DO ESTADO DO ESPÍRITO SANTO  
Secretaria da Saúde



SUPERINTENDÊNCIA REGIONAL DE SAÚDE METROPOLITANA | BOLETIM Nº 11/2023 – SEMANAS EPIDEMIOLÓGICAS 1 a 11

### Distribuição das Notificações segundo a Classificação do Caso

#### Serpente

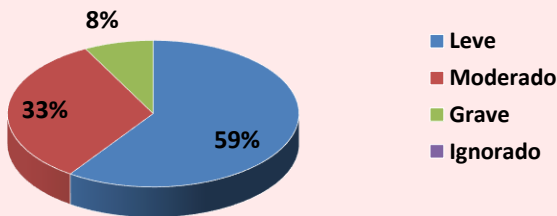

#### Escorpião

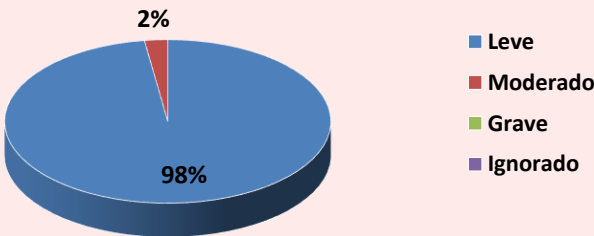

### Óbitos



00 Óbitos

### Avaliação de Uso de Soroterapia conforme Protocolo de Atendimento do Ministério da Saúde

#### Acidente por *Bothrops*

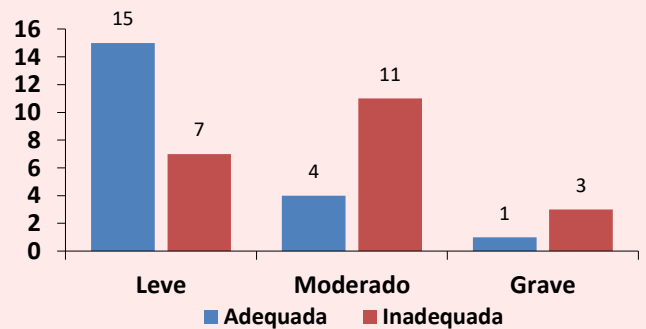

#### Acidente por Escorpião

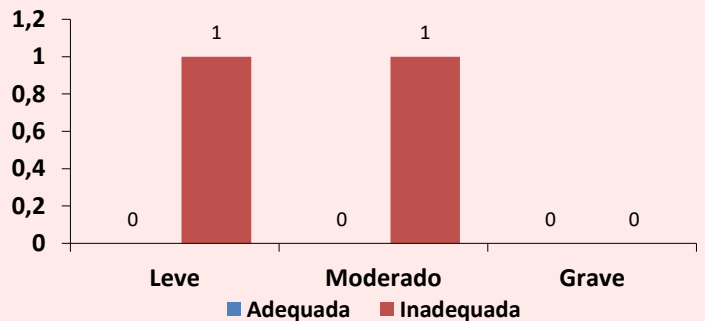

#### Acidente por *Phoneutria*

Sem Soroterapia até o momento

# Animais Peçonhentos

## Boletim Epidemiológico Estadual



GOVERNO DO ESTADO  
DO ESPÍRITO SANTO  
Secretaria de Saúde







SUPERINTENDÊNCIA REGIONAL DE SAÚDE METROPOLITANA | BOLETIM Nº 11/2023 – SEMANAS EPIDEMIOLÓGICAS 1 a 11

### MONITORAMENTO QUANTO AO CONSUMO DE SOROS ANTIVENENOS

Total de Ampolas de Soros Antivenenos Utilizadas (SE 11):

11

 <b>Serpente</b>	SAB 09	SABC 00	SABL 00	SAC 00	SAE 00
 <b>Escorpião</b>	SAEs 02	SAAr 00			
 <b>Aranha</b>	SAAr 00	SALox 00			
 <b>Lagarta</b>	SALon 00				

Total de Pessoas Atendidas:

4

**CRIANÇA/ADOLESCENTE**  
(0 a 17 anos)



Sexo Masculino:  
00

Sexo Feminino:  
01

16 anos | 2 SAEs

**ADULTO**  
(18 a 59 anos)

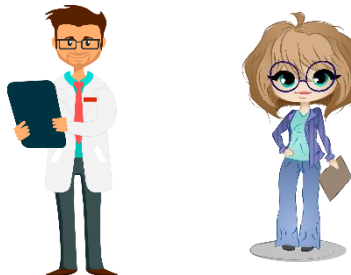

Sexo Masculino:  
02

Sexo Feminino:  
00

50 anos | 3 SAB

48 anos | 03 SAB

**IDOSO**  
(60 anos ou mais)



Sexo Masculino:  
01

Sexo Feminino:  
00

73 anos | 3 SAB

**Legenda:** SAB (antibotrópico) / SABC (antibotrópico crotálico) / SABL (antibotrópico laquélico) / SAC (anticrotálico) / SAE (antielapídico) / SAEs (antiescorpiônico) / SAAr (antiaraquídico) / SALox (antilofoxoscélico) / SALon (antilonômico).

#### IMPORTANTE:

O Centro de Informação e Assistência Toxicológica do Espírito Santo (CIATox) é um serviço 24h de apoio aos profissionais de saúde e à população em geral em caso de acidentes com animais peçonhentos e intoxicações.

Em caso de acidente ligue para o CIATox pelo telefone 0800 283 9904.

# Animais Peçonhentos

## Boletim Epidemiológico Estadual



GOVERNO DO ESTADO  
DO ESPÍRITO SANTO  
Secretaria da Saúde



SUPERINTENDÊNCIA REGIONAL DE SAÚDE METROPOLITANA | BOLETIM Nº 11/2023 – SEMANAS EPIDEMIOLÓGICAS 1 a 11

### PREVENÇÃO DE ACIDENTES POR ESCORPIÃO

- Acondicionar lixo domiciliar em sacos plásticos ou outros recipientes que possam ser mantidos fechados, para evitar baratas, moscas ou outros insetos de que se alimentam os escorpiões.
- Manter jardins e quintais limpos. Evitar o acúmulo de entulhos, folhas secas, lixo doméstico e materiais de construção nas proximidades das casas.
- Usar calçados e luvas de raspas de couro nas tarefas de limpeza em jardins e quintais.
- Sacudir e examinar roupas e sapatos antes de usá-los, pois escorpiões podem se esconder neles e picam ao serem comprimidos contra o corpo. Examinar também roupas de cama, toalhas de banho, panos de chão e tapetes.
- Nas casas e apartamentos utilizar soleiras nas portas e janelas, telas em ralos do chão, pias e tanques. Vedar frestas e buracos em paredes, assoalhos e vãos entre o forro e a parede. Consertar rodapés despregados.
- Afastar as camas e berços das paredes. Evitar que roupas de cama e mosquiteiros encostem no chão.
- Preservar os inimigos naturais de escorpiões: aves de hábitos noturnos (coruja, joão-bobo), lagartos e sapos.

### CURIOSIDADE

Jararaca (*Bothropoides jararaca*)

Serpente peçonhenta, pertencente ao grupo que mais causa acidente no Brasil. Vive em matas, porém se adapta muito bem as áreas urbanas e próximas à cidade. Vivípara, vive em ambientes preferencialmente úmidos, como beira de rios e córregos, onde também se encontram ratos e sapos, seus alimentos preferidos. Dorme durante o dia debaixo de folhagens secas e úmidas.



## ATENÇÃO!!

**ATUALIZAÇÃO SOBRE A NOTIFICAÇÃO DE ACIDENTE POR ANIMAIS PEÇONHENTOS**

**Publico Alvo:**  
Profissionais de Saúde

**29 de Março de 2023**  
13 horas

Link

