

# Animais Peçonhentos

Boletim Epidemiológico Estadual



GOVERNO DO ESTADO  
DO ESPÍRITO SANTO  
Secretaria da Saúde



Página 1/5

SUPERINTENDÊNCIA REGIONAL DE SAÚDE METROPOLITANA | BOLETIM Nº 12/2023 – SEMANAS EPIDEMIOLÓGICAS 1 a 12

## Monitoramento dos Acidentes por Animais Peçonhentos

ESPÍRITO SANTO: 1876

REGIONAL METROPOLITANA: 413



**187**

Escorpião



**26**

Abelha



**80**

Outros



**63**

Aranha

*Phoneutria*: 13

*Loxosceles*: 00

*Latrodectus*: 00

Outra Aranha: 24



**57**

Serpente

Botrópico: 49

Crotálico: 00

Elapídico: 00

Laquético: 00

Não Peçonhenta: 08

Distribuição dos Casos de Acidentes por Serpente por Semana Epidemiológica (2022 - 2023)

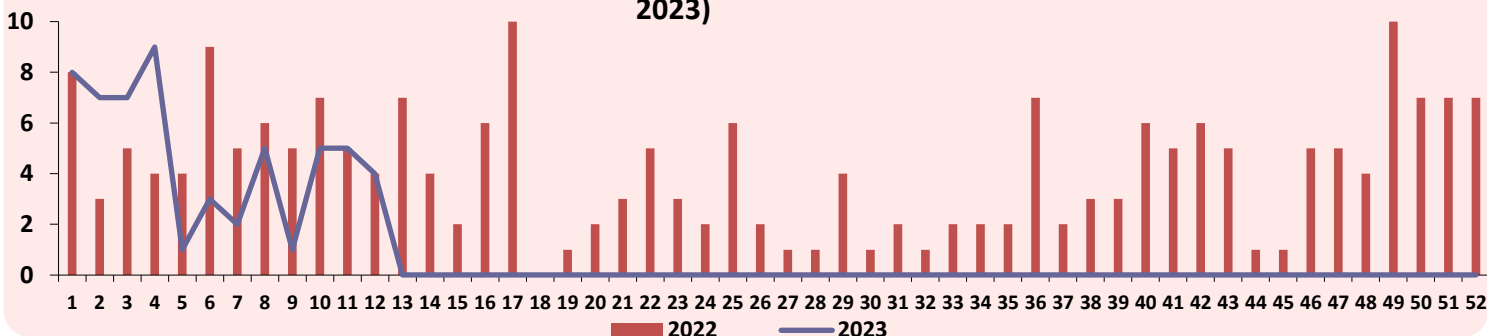

Distribuição dos Casos de Acidentes por Escorpião por Semana Epidemiológica (2022 - 2023)

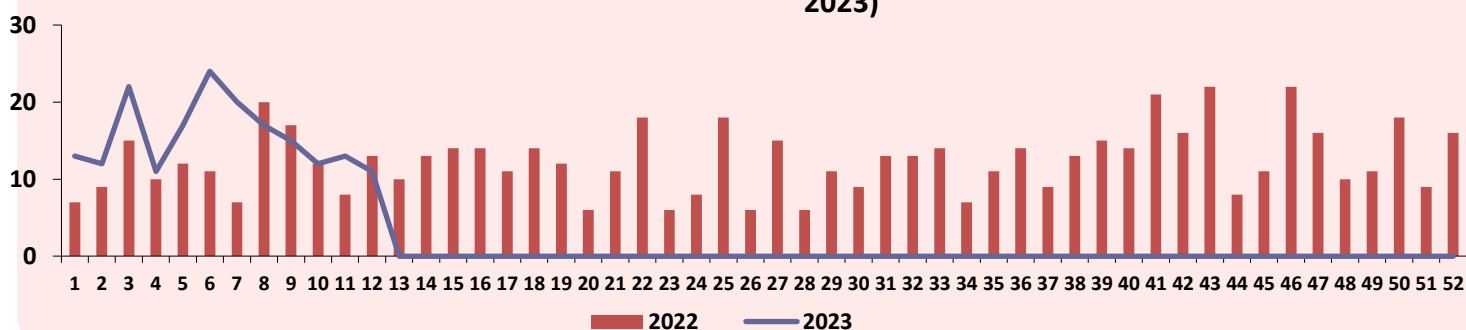

# Animais Peçonhentos

Boletim Epidemiológico Estadual



GOVERNO DO ESTADO  
DO ESPÍRITO SANTO  
Secretaria da Saúde



Página 2/5

SUPERINTENDÊNCIA REGIONAL DE SAÚDE METROPOLITANA | BOLETIM Nº 12/2023 – SEMANAS EPIDEMIOLÓGICAS 1 a 12

## Distribuição dos Casos de Acidentes por Serpente e Escorpião segundo o Município de Ocorrência

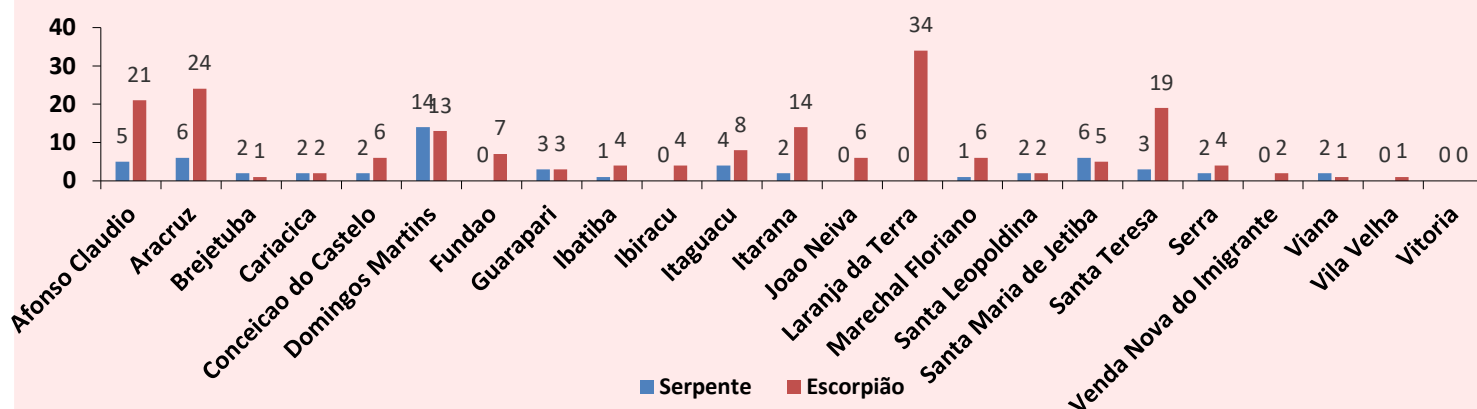

## Pirâmide Etária dos Acidentes Causados por Serpente

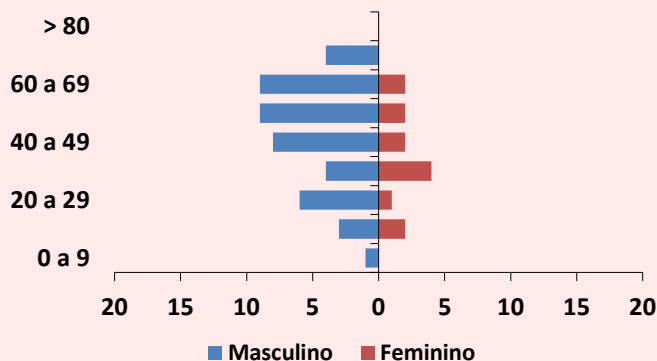

## Pirâmide Etária dos Acidentes Causados por Escorpião

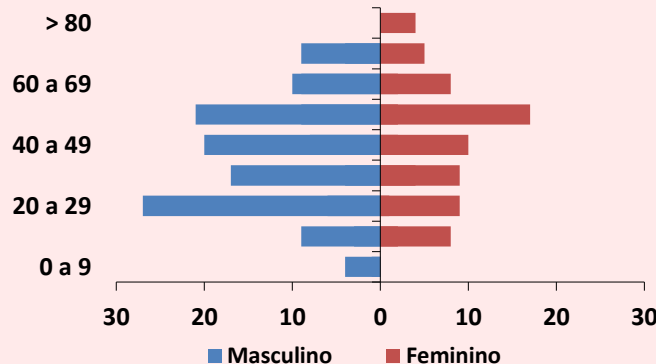

## Acidente Relacionado ao Trabalho

| Tipo de Animal | Ocupacional | %    | Acidental | %    | Ignorado | %    | TOTAL |
|----------------|-------------|------|-----------|------|----------|------|-------|
| Serpente       | 10          | 17,5 | 37        | 64,9 | 10       | 17,5 | 57    |
| Aranha         | 16          | 25,4 | 46        | 73,0 | 1        | 1,6  | 63    |
| Escorpião      | 41          | 21,9 | 130       | 69,5 | 16       | 8,6  | 187   |
| Lagarta        | 7           | 18,4 | 26        | 68,4 | 5        | 13,2 | 38    |
| Abelha         | 4           | 15,4 | 20        | 76,9 | 2        | 7,7  | 26    |
| Outros         | 7           | 18,9 | 26        | 70,3 | 4        | 10,8 | 37    |

# Animais Peçonhentos

## Boletim Epidemiológico Estadual



GOVERNO DO ESTADO  
DO ESPÍRITO SANTO  
Secretaria da Saúde



Página 3/5

SUPERINTENDÊNCIA REGIONAL DE SAÚDE METROPOLITANA | BOLETIM Nº 12/2023 – SEMANAS EPIDEMIOLÓGICAS 1 a 12

### Distribuição das Notificações segundo a Classificação do Caso

#### Serpente

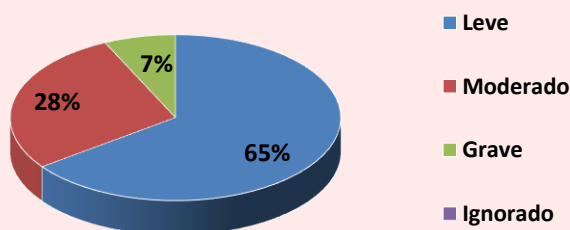

#### Escorpião

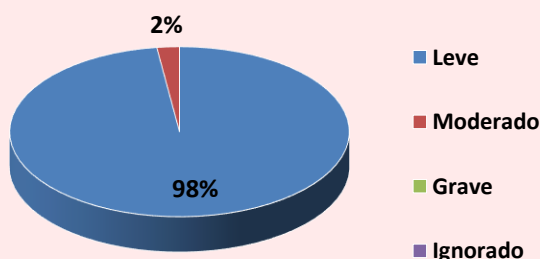

### Óbitos



00 Óbitos

### Avaliação de Uso de Soroterapia conforme Protocolo de Atendimento do Ministério da Saúde

#### Acidente por *Bothrops*

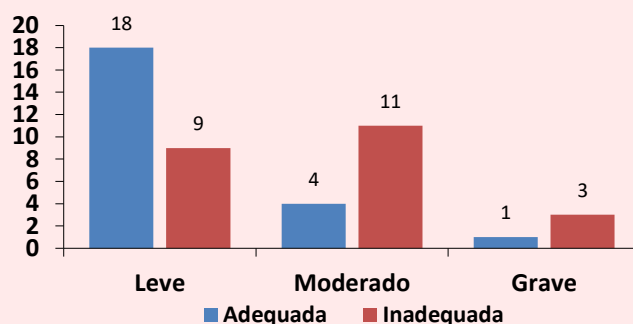

#### Acidente por Escorpião

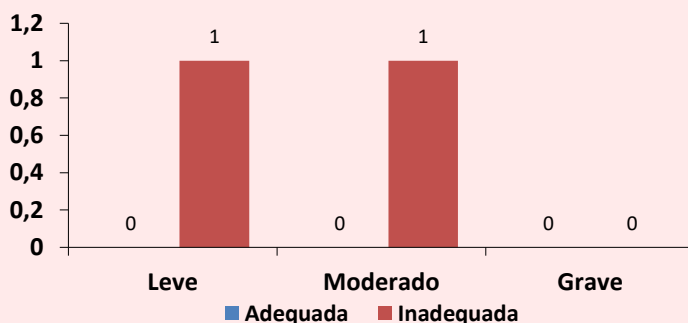

#### Acidente por *Phoneutria*

Sem Soroterapia até o momento

# Animais Peçonhentos

Boletim Epidemiológico Estadual



GOVERNO DO ESTADO  
DO ESPÍRITO SANTO  
Secretaria da Saúde



Página 4/5

SUPERINTENDÊNCIA REGIONAL DE SAÚDE METROPOLITANA | BOLETIM Nº 12/2023 – SEMANAS EPIDEMIOLÓGICAS 1 a 12

## MONITORAMENTO QUANTO AO CONSUMO DE SOROS ANTIVENENOS

Total de Ampolas de Soros Antivenenos Utilizadas (SE 12):

12



Serpente

SAB  
12

SABC  
00

SABL  
00

SAC  
00

SAE  
00



Escorpião

SAEs  
00

SAAr  
00



Aranha

SAAr  
00

SALox  
00



Lagarta

SALon  
00

Total de Pessoas Atendidas:

4

CRIANÇA/ADOLESCENTE  
(0 a 17 anos)



Sexo Masculino:  
01

Sexo Feminino:  
00

17 anos | 4 SAB

ADULTO  
(18 a 59 anos)



Sexo Masculino:  
02

Sexo Feminino:  
00

53 anos | 3 SAB

66 anos | 2 SAB

IDOSO  
(60 anos ou mais)



Sexo Masculino:  
01

Sexo Feminino:  
00

74 anos | 3 SAB

**Legenda:** SAB (antibotrópico) / SABC (antibotrópico crotálico) / SABL (antibotrópico laquétrico) / SAC (anticrotálico) / SAE (antielapídico) / SAEs (antiescorpiônico) / SAAr (antiaracnídico) / SALox (antiloxoscélico) / SALon (antilonômico).

### IMPORTANTE:

O Centro de Informação e Assistência Toxicológica do Espírito Santo (CIATox) é um serviço 24h de apoio aos profissionais de saúde e à população em geral em caso de acidentes com animais peçonhentos e intoxicações.

Em caso de acidente ligue para o CIATox pelo telefone 0800 283 9904.



# Animais Peçonhentos

## Boletim Epidemiológico Estadual



GOVERNO DO ESTADO  
DO ESPÍRITO SANTO  
Secretaria da Saúde



SUPERINTENDÊNCIA REGIONAL DE SAÚDE METROPOLITANA | BOLETIM Nº 12/2023 – SEMANAS EPIDEMIOLÓGICAS 1 a 12

### PREVENÇÃO DE ACIDENTES POR ESCORPIÃO

- Acondicionar lixo domiciliar em sacos plásticos ou outros recipientes que possam ser mantidos fechados, para evitar baratas, moscas ou outros insetos de que se alimentam os escorpiões.
- Manter jardins e quintais limpos. Evitar o acúmulo de entulhos, folhas secas, lixo doméstico e materiais de construção nas proximidades das casas.
- Usar calçados e luvas de raspas de couro nas tarefas de limpeza em jardins e quintais.
- Sacudir e examinar roupas e sapatos antes de usá-los, pois escorpiões podem se esconder neles e picam ao serem comprimidos contra o corpo. Examinar também roupas de cama, toalhas de banho, panos de chão e tapetes.
- Nas casas e apartamentos utilizar soleiras nas portas e janelas, telas em ralos do chão, pias e tanques. Vedar frestas e buracos em paredes, assoalhos e vãos entre o forro e a parede. Consertar rodapés despregados.
- Afastar as camas e berços das paredes. Evitar que roupas de cama e mosquiteiros encostem no chão.
- Preservar os inimigos naturais de escorpiões: aves de hábitos noturnos (coruja, joão-bobo), lagartos e sapos.

### CURIOSIDADE

Jararaca (*Bothropoides jararaca*)

Serpente peçonhenta, pertencente ao grupo que mais causa acidente no Brasil. Vive em matas, porém se adapta muito bem as áreas urbanas e próximas à cidade. Vivípara, vive em ambientes preferencialmente úmidos, como beira de rios e córregos, onde também se encontram ratos e sapos, seus alimentos preferidos. Dorme durante o dia debaixo de folhagens secas e úmidas.



## ATENÇÃO!!

### ATUALIZAÇÃO SOBRE CONTROLE E CAPTURA DE ESCORPIÕES

Dia 12 de Abril

Horário: 14 horas

Link do evento

