

# Animais Peçonhentos

Boletim Epidemiológico Estadual



GOVERNO DO ESTADO DO ESPÍRITO SANTO  
Secretaria de Saúde



SUPERINTENDÊNCIA REGIONAL DE SAÚDE METROPOLITANA | BOLETIM Nº 20/2023 – SEMANAS EPIDEMIOLÓGICAS 1 a 20

## Monitoramento dos Acidentes por Animais Peçonhentos

ESPÍRITO SANTO: 2910

REGIONAL METROPOLITANA: 664



**285**

Escorpião



**45**

Abelha

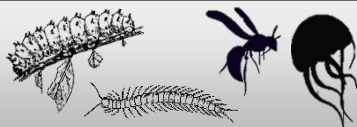

**123**

Outros



**106**

Aranha



**100**

Serpente

*Phoneutria*: 22

*Loxosceles*: 07

*Latrodectus*: 00

Outra Aranha: 36

Botrópico: 84

Crotálico: 00

Elapídico: 00

Laquético: 00

Não Peçonhenta: 11

Distribuição dos Casos de Acidentes por Serpente por Semana Epidemiológica (2022 - 2023)

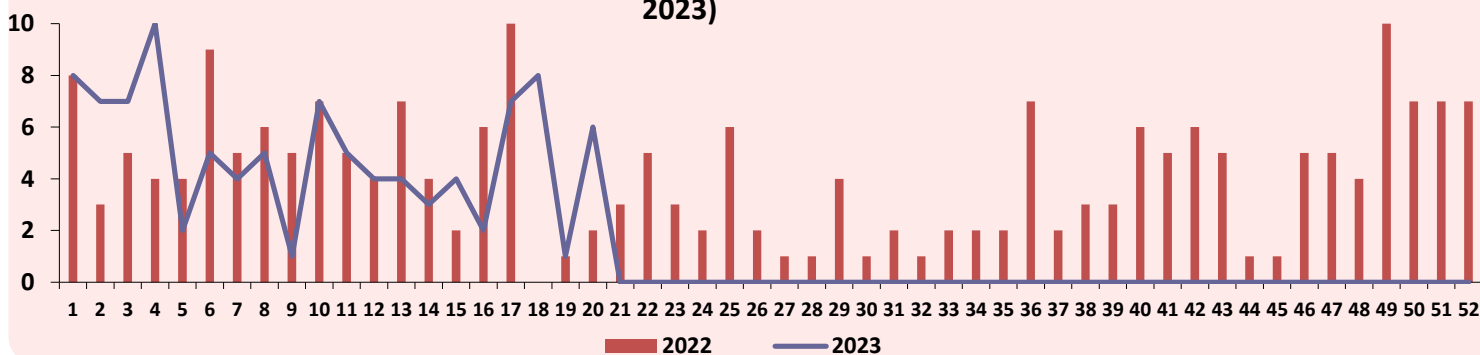

Distribuição dos Casos de Acidentes por Escorpião por Semana Epidemiológica (2022 - 2023)

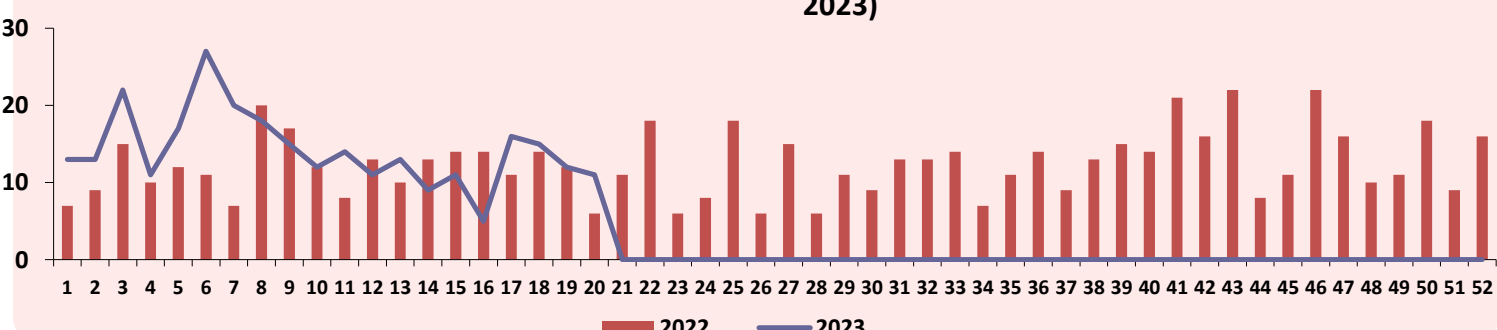

# Animais Peçonhentos

Boletim Epidemiológico Estadual



GOVERNO DO ESTADO DO ESPÍRITO SANTO  
Secretaria da Saúde



SUPERINTENDÊNCIA REGIONAL DE SAÚDE METROPOLITANA | BOLETIM Nº 20/2023 – SEMANAS EPIDEMIOLÓGICAS 1 a 20

## Distribuição dos Casos de Acidentes por Serpente e Escorpião segundo o Município de Ocorrência

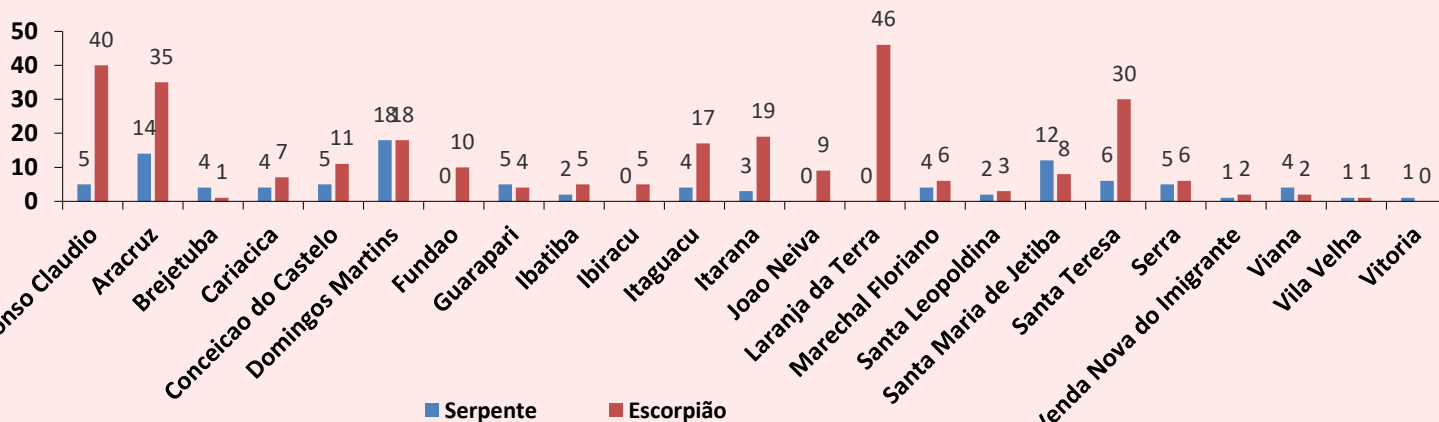

## Pirâmide Etária dos Acidentes Causados por Serpente

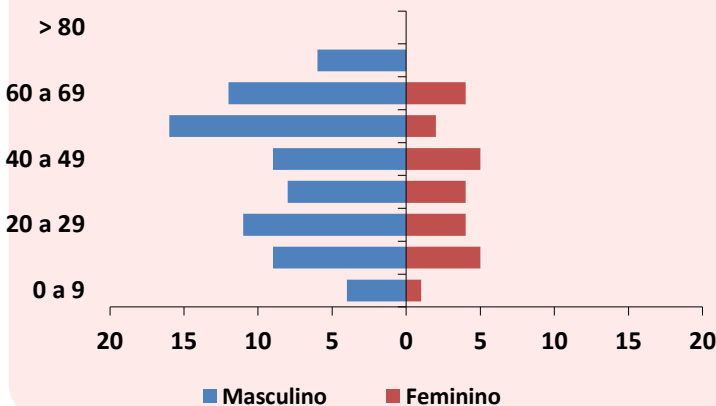

## Pirâmide Etária dos Acidentes Causados por Escorpião

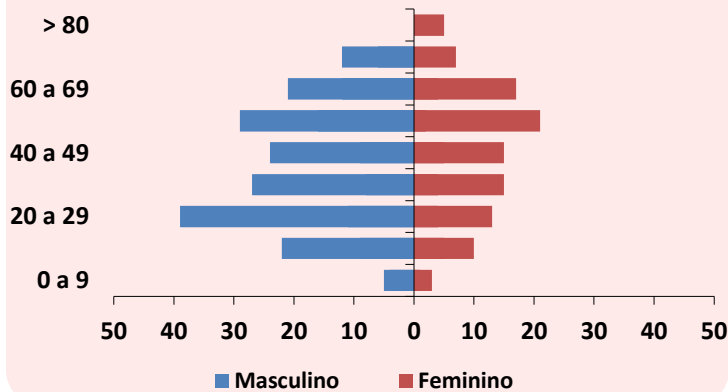

## Acidente Relacionado ao Trabalho

Tipo de Animal	Ocupacional	%	Acidental	%	Ignorado	%	TOTAL
Serpente	29	29,0	58	58,0	13	13,0	100
Aranha	25	23,6	78	73,6	3	2,8	106
Escorpião	71	24,9	195	68,4	19	6,7	285
Lagarta	11	21,6	36	70,6	4	7,8	51
Abelha	3	6,7	38	84,4	4	8,9	45
Outros	13	18,1	55	76,4	4	5,6	72

# Animais Peçonhentos

## Boletim Epidemiológico Estadual



GOVERNO DO ESTADO DO ESPÍRITO SANTO  
Secretaria de Saúde



SUPERINTENDÊNCIA REGIONAL DE SAÚDE METROPOLITANA | BOLETIM Nº 20/2023 – SEMANAS EPIDEMIOLÓGICAS 1 a 20

### Distribuição das Notificações segundo a Classificação do Caso

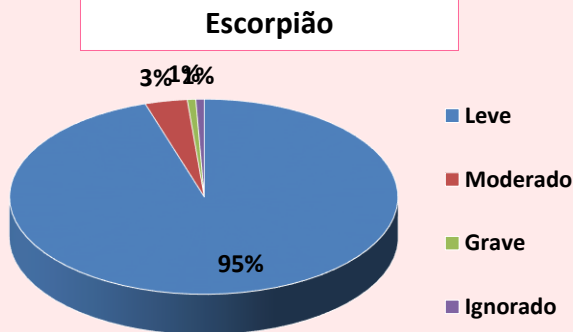
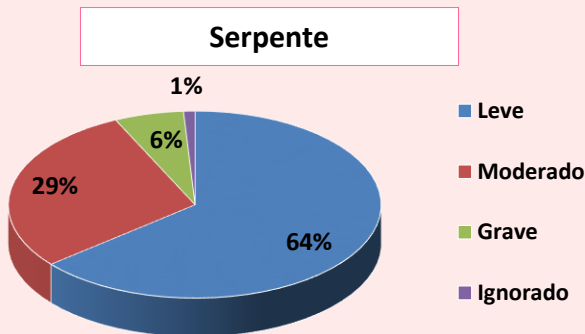

### Óbitos



00 Óbitos

### Avaliação de Uso de Soroterapia conforme Protocolo de Atendimento do Ministério da Saúde

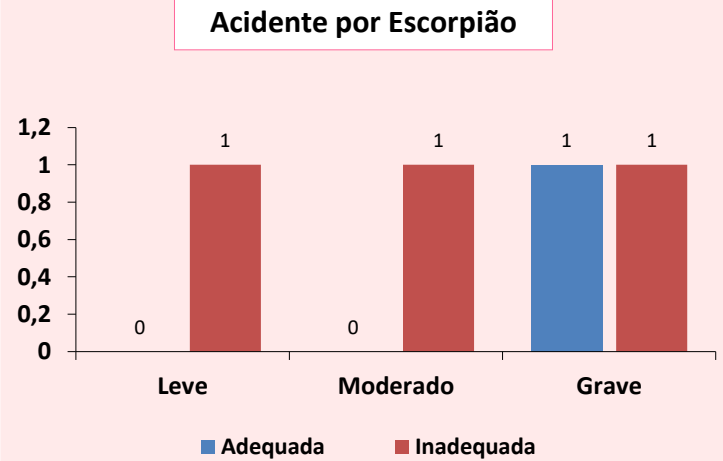
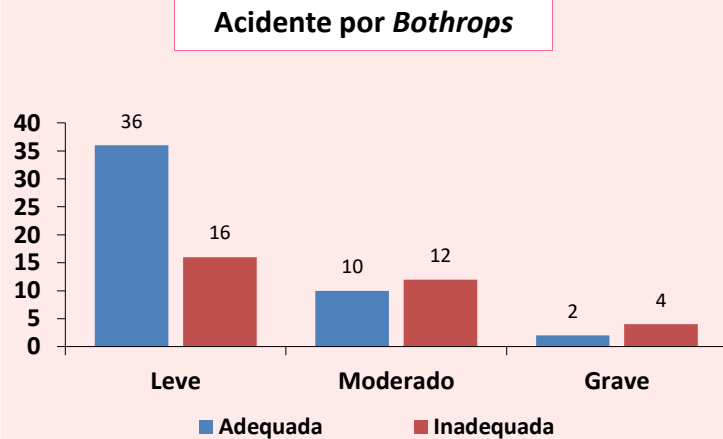

#### Acidente por *Phoneutria*

Sem Soroterapia até o momento

# Animais Peçonhentos

## Boletim Epidemiológico Estadual



GOVERNO DO ESTADO DO ESPÍRITO SANTO  
Secretaria de Saúde







SUPERINTENDÊNCIA REGIONAL DE SAÚDE METROPOLITANA | BOLETIM Nº 20/2023 – SEMANAS EPIDEMIOLÓGICAS 1 a 20

### MONITORAMENTO QUANTO AO CONSUMO DE SOROS ANTIVENENOS

Total de Ampolas de Soros Antivenenos Utilizadas (SE 20):

18

 <b>Serpente</b>	SAB 18	SABC 00	SABL 00	SAC 00	SAE 00
 <b>Escorpião</b>	SAEs 00	SAAr 00			
 <b>Aranha</b>	SAAr 00	SALox 00			
 <b>Lagarta</b>	SALon 00				

Total de Pessoas Atendidas:

4

**CRIANÇA/ADOLESCENTE**  
(0 a 17 anos)



Sexo Masculino:  
02

Sexo Feminino:  
00

11 anos | 03 SAB

14 anos | 06 SAB

**ADULTO**  
(18 a 59 anos)

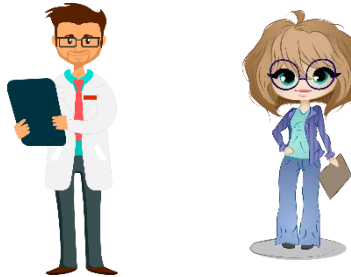

Sexo Masculino:  
00

Sexo Feminino:  
01

26 anos | 06 SAB

**IDOSO**  
(60 anos ou mais)



Sexo Masculino:  
01

Sexo Feminino:  
00

70 anos | 03 SAB

**Legenda:** SAB (antibotrópico) / SABC (antibotrópico crotálico) / SABL (antibotrópico laquétrico) / SAC (anticrotálico) / SAE (antielapídico) / SAEs (antiescorpiônico) / SAAr (antiaracnídico) / SALox (antiloioscéllico) / SALon (antilonômico).

#### IMPORTANTE:

O Centro de Informação e Assistência Toxicológica do Espírito Santo (CIATox) é um serviço 24h de apoio aos profissionais de saúde e à população em geral em caso de acidentes com animais peçonhentos e intoxicações.

Em caso de acidente ligue para o CIATox pelo telefone 0800 283 9904.

# Animais Peçonhentos

## Boletim Epidemiológico Estadual



GOVERNO DO ESTADO  
DO ESPÍRITO SANTO  
Secretaria da Saúde



SUPERINTENDÊNCIA REGIONAL DE SAÚDE METROPOLITANA | BOLETIM Nº 20/2023 – SEMANAS EPIDEMIOLÓGICAS 1 a 20

### Escorpiões no ES

O escorpião amarelo é o mais comum no território capixaba. Apresenta patas amarelas, tronco escuro, uma mancha escura e serrilha no fim da cauda. Embora menos frequente, o escorpião marrom também é encontrado no Espírito Santo. Tem tronco marrom e patas amareladas com manchas escuras e cauda marrom avermelhada.

#### Como se prevenir:

- Não guardar lixo, entulhos e materiais de construção;
- Tampar buracos em paredes, assoalhos, forros e rodapés;
- Usar telas, vedantes ou sacos de areia em portas, janelas e ralos;
- Manter limpos os locais próximos das casas, jardins, quintais, paióis e celeiros;
- Combater insetos, principalmente baratas e cupins, que servem de alimento para os escorpiões;
- Preservar animais que se alimentam de escorpiões, como seriemas, corujas, sapos, lagartixas, galinhas, macacos e quatis;
- Limpar terrenos baldios;
- Usar calçados e luvas nas atividades de jardinagem;
- Ter cuidado ao calçar sapatos e vestir roupas.



#### O que fazer em caso de acidente:

Limpar o local com água e sabão e levar a vítima ao serviço de saúde mais próximo para avaliação médica. Pode ser feito compressas mornas e analgésicos para alívio da dor. A dor no local da picada, mesmo se for intensa ou irradiada, não tem indicação de soroterapia.

O Centro de Atendimento Toxicológico da Sesa (Toxcen) também pode ser acionado pela população em geral ou profissionais da saúde por meio do telefone 0800 283 99 04. A ligação é gratuita e serviço funciona 24 horas por dia.

**Capacitação de  
Manejo Clínico de  
Acidente por Animais  
Peçonhentos**

**Data: 28 de junho de 2023**  
**Horário: 19 horas**  
**Evento Online**

Médico Pediatra e Referência Técnica Estadual do  
Programa de Vigilância dos Acidentes por Animais  
Peçonhentos - Núcleo Especial de Prevenção e  
Atenção às Intoxicações - NEPAINT/CIATox-  
ES/SESA/ES

Contamos com a  
participação de  
você

Link:

<https://us02web.zoom.us/j/84799070548?pwd=WmZVT0l5c1pNdjZwOWhvZ3JiYkxvZz09>

**ATUALIZAÇÃO SOBRE  
CONTROLE E CAPTURA  
DE ESCORPIÕES**

Dia 14 de Junho

Horário: 13:30 horas

Link do evento