

Núcleo Especial de Vigilância Ambiental (Neva/Gevs/Sesa-ES)

Editores responsáveis:

Diovana Zacchi Pinão, Fabiane Simões e Sousa, Luciana Medeiros Simonetti, Mayra Rodrigues, Roberto da Costa Laperrière Júnior.

Monitoramento dos casos de arboviroses urbanas transmitidas pelo *Aedes* (Dengue, Zika e Chikungunya), Semanas Epidemiológicas 01 a 35, Espírito Santo, 2022

Sumário

1 Monitoramento dos casos de arboviroses urbanas transmitidas pelo *Aedes* (dengue, zika e chikungunya), Semanas Epidemiológicas 01 a 35, Espírito Santo, 2022

4 Ações de educação em saúde e mobilização social

As informações sobre Dengue, Zika e Chikungunya apresentadas neste boletim são referentes às notificações ocorridas da Semana Epidemiológica (SE) 31 à SE 35 (31/07/2022 a 03/09/2022), disponíveis nas planilhas de acompanhamento de casos notificados, que são atualizadas semanalmente pela Secretaria de Estado da Saúde do Espírito Santo (SESA-ES).

SITUAÇÃO EPIDEMIOLÓGICA DE 2022

Das semanas epidemiológicas do mês de agosto, SE 31 a SE 35, foram notificados 1.470 casos de Dengue no estado do Espírito Santo, com taxa de incidência de 36,17 casos por 100 mil habitantes. A região de saúde Norte apresentou incidência de 49,94 casos por 100 mil habitantes, a região Central com 107,42 casos por 100 mil habitantes, a região Metropolitana com 23,07 casos e a região Sul com 17,58 casos por 100 mil habitantes.

Secretaria de Estado da Saúde do Espírito Santo

Gerência de Vigilância em Saúde
Núcleo Especial de Vigilância Ambiental
Av. Marechal Mascarenhas de Moraes, 2025,
Bento Ferreira, Vitória, ES
CEP: 29050-625 - ES
E-mail: neva@saude.es.gov.br
Site: www.saude.es.gov.br
Tel: (27) 3636-8216

22 de setembro de 2022



Figura 1. Distribuição da taxa de incidência de dengue por região de saúde, Espírito Santo, SE 01 a 35/2022.

Das 4 últimas semanas epidemiológicas, SE 31 a SE 35, foram notificados 73 casos de Zika no estado do Espírito Santo, com taxa de incidência 1,79 casos por 100 mil habitantes; desses casos, 3 são gestantes. A região norte apresentou taxa de incidência de 4,37 casos por 100 mil habitantes, a região Central com incidência de 1,86, Sul com incidência de 0,73 casos, e a Região Metropolitana com incidência de 1,62.

Das 4 últimas semanas epidemiológicas, SE 31 a SE 35, foram notificados 189 casos de Chikungunya no estado do Espírito Santo, com incidência de 4,65 casos por 100.000 habitantes. A região norte apresentou taxa de incidência de 10,36 casos por 100 mil habitantes, a região Central com incidência de 3,54, Sul com incidência de 2,49 casos, e a Região Metropolitana com incidência de 4,48.

DISTRIBUIÇÃO DE CASOS DE DENGUE, ZIKA E CHIKUNGUNYA POR REGIÃO DE SAÚDE

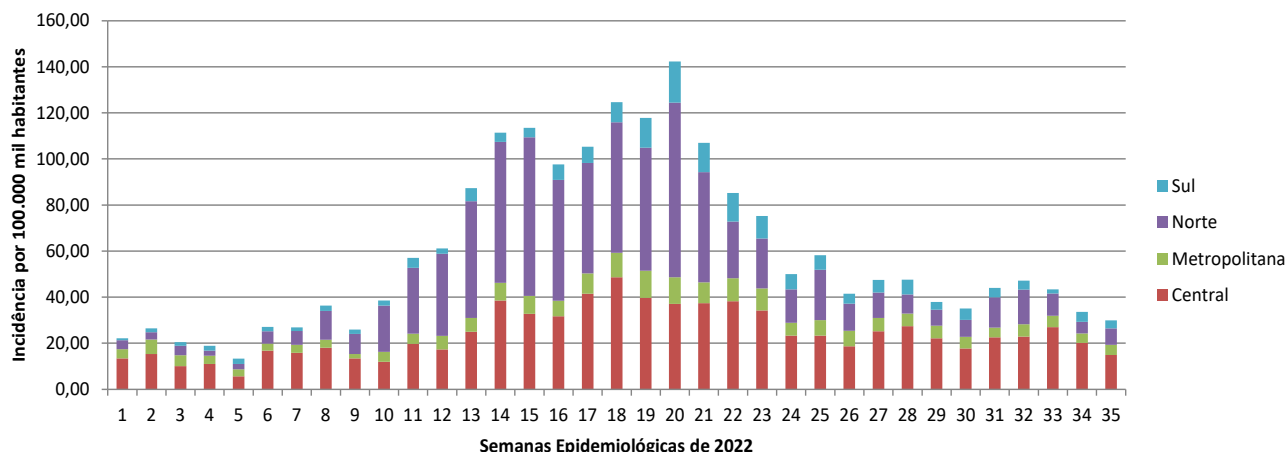
Em relação à distribuição espacial de Dengue, observa-se que no referido período, os municípios com maior incidência são Pinheiros (4786,47 casos/100 mil hab), São Gabriel da Palha (2414,2 casos/100 mil hab.), Muniz Freire (2263,41 casos/100 mil hab.), Jaguaré (2177,91 casos/100 mil hab.), Linhares (1431,34 casos/100 mil hab.), respectivamente (Figura 2A).

No que se refere à Chikungunya, no ano de 2022 até a semana epidemiológica 35, Pinheiros apresentou a maior incidência, 2554,25 casos por 100 mil habitantes, seguido pelos municípios de Pedro Canário (386,64 casos por 100 mil habitantes), Itapemirim (282,78 casos por 100 mil habitantes), Baixo Guandu (202,36 casos por 100 mil habitantes) e Vila Pavão (183,9 casos por 100 mil habitantes) (Figura 2B).

Para Zika, durante o ano de 2022 até a semana epidemiológica 30, os municípios com maior incidência foram Vila Pavão que registrou 162,27 casos por 100 mil habitantes, sendo seguido pelos municípios de Apiacá (158,86 casos por 100 mil habitantes), São Mateus (139,47 casos por 100 mil habitantes) seguido por Ibirapu (119,13 casos por 100 mil habitantes) e Mucurici (109,17 casos por 100 mil habitantes) (Figura 2C).

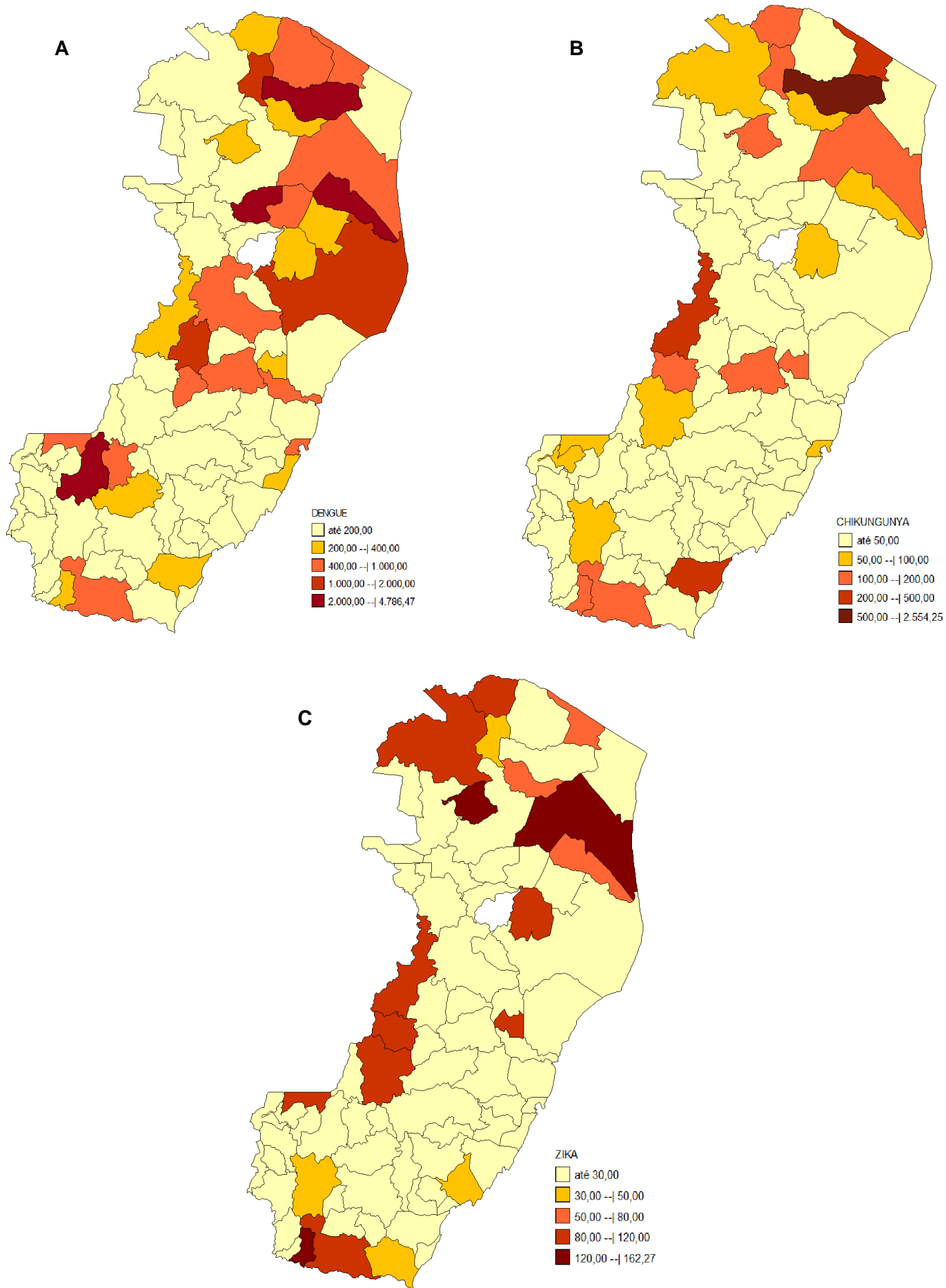

Fonte: Planilha de acompanhamento dos casos notificados da SESA/ES até a SE 30, última atualização em 22/09/2022.
Figura 2. Taxa de incidência, por 100.000 habitantes, de Dengue (A), Chikungunya (B) e Zika (C) por município, SE 01 a 35, 2022.

Ações de Educação em Saúde Ambiental

ANCHIETA- AGOSTO 2022

Referência técnica: Renan Ferreira

01/08- Apresentação da peça teatral “Olha o Pio, piolho” (temática: Pediculose) na Escola Patrícia Roffes, turno matutino e vespertino, bairro Nova Esperança. Parceria: SEME e PSE. Público: 131 alunos.

02/08- Apresentação da peça teatral “Envelhecendo com saúde” (temática: saúde na terceira idade) na Escola de Chapada do A, turno matutino, bairro Chapada do A. Parceria: SEME . Público: 20 pessoas.

08/08- Apresentação da peça teatral “Olha o Pio, piolho” (temática: Pediculose) na Escola de Simpatia, turno matutino, bairro Simpatia. Parceria: SEME e PSE. Público: 49 alunos.

09/09- Apresentação da peça teatral “Olha o Pio, piolho” (temática: Pediculose) na Escola Tia Marlene Petri, turno vespertino, bairro Alto Pongal. Parceria: SEME e PSE. Público: 61 alunos.

16/08- Apresentação da peça teatral “Olha o Pio, piolho” (temática: Pediculose) na Escola Duas Barras, turno matutino, bairro Duas Barras. Parceria: SEME e PSE. Público: 131 alunos.

18/08- Apresentação da peça teatral “Passarela da Saúde Bucal” (temática: Saúde Bucal) na Creche Padre Anchieta, turno matutino, bairro Nova Jerusalém. Parceria: SEME . Público: 84 alunos.

20/08- Caracterização e acolhida com os mascotes (Zé Gotinha e Maria Gotinha) na Campanha de Multivacinação na ESF 2. Parceria: ESF 2.

22/08- Apresentação da peça teatral “Olha o Pio, piolho” (temática: Pediculose) na Escola Limeira, turno vespertino, bairro Limeira. Parceria: SEME e PSE. Público: 55 alunos

23/08- Apresentação da peça teatral “Olha o Pio, piolho” (temática: Pediculose) na Escola Belmiro Mezadri, turno matutino e vespertino, bairro Iriri. Parceria: SEME e PSE. Público: 89 alunos no turno matutino e 43 no turno vespertino.

29/08- Momento Saúde no Zap zap- Banner digital Dia D de vacinação antirrábica- Postado na lista de transmissão (WhatsApp) do PESMS ANCHIETA. Parceria: CCZ.

29/08- Post no Facebook do banner digital Dia D de vacinação antirrábica + matéria do site. Parceria: CCZ e Gerência de comunicação.

30/08- Apresentação da Palestra Show Covid-19 com o Zé Gotinha na Escola Patrícia Roffes, bairro Nova Esperança. Parceria PSE e SEME. Público-alvo: matutino: 45 pessoas e vespertino:55 pessoas.

FOTOS DAS AÇÕES

Apresentação da peça teatral “Olha o Pio, piolho”:



Banner digital e Site

