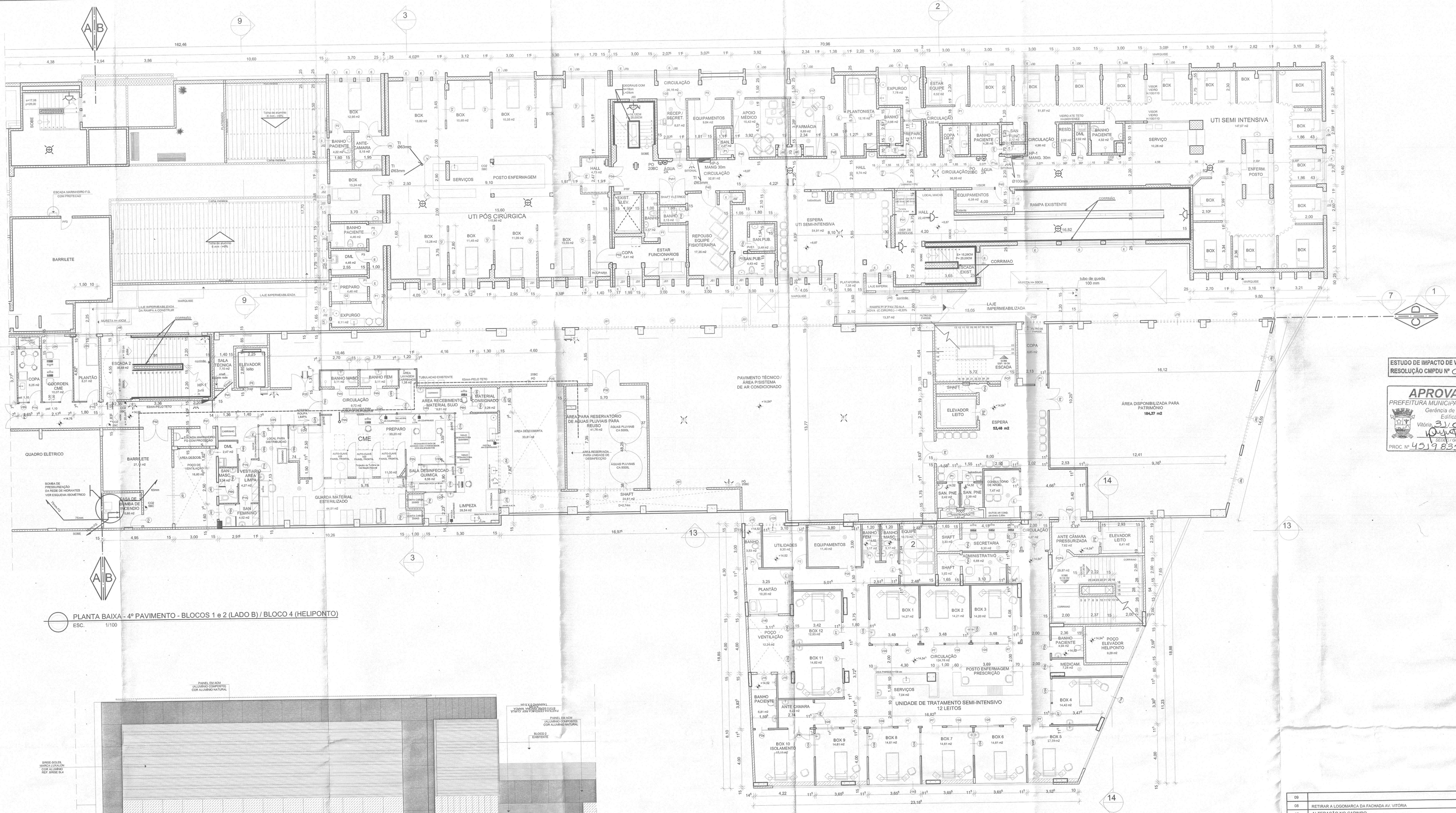

PLANTA BAIXA - 4º PAVIMENTO - BLOCOS 1 e 2 (LADO B) / BLOCO 4 (HELIPONTO)
ESC. 1/100

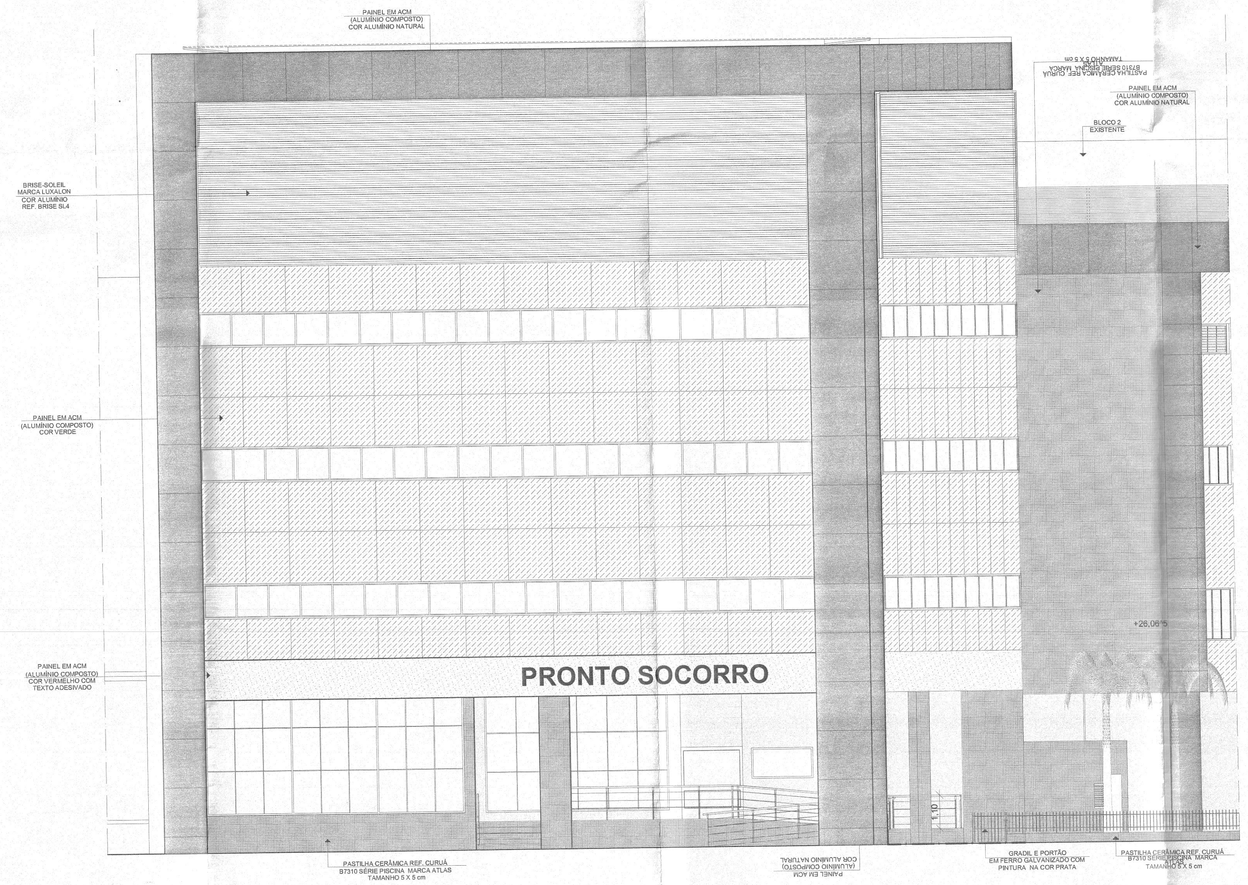

FACHADA - RUA RAIMUNDO NONATO (BLOCO 4)
ESC. 1/100

IOPES		
COR	Nº	ESP.
1	1,(PRETO)	0,30
2	1,(PRETO)	0,50
3	1,(PRETO)	0,50
4	1,(PRETO)	0,40
5	1,(PRETO)	0,60
6	1,(PRETO)	0,10
7	1,(PRETO)	0,50
8	1,(PRETO)	0,10
9	1,(PRETO)	0,10
10	10	0,50
50	50	0,20
82	252	0,09
91	1,(PRETO)	0,05
133	233	0,09
114	114	0,20
140	140	0,20
231	231	0,20
251	251	0,20
252	252	0,20
253	253	0,20
254	254	0,20

LEGENDA
PAREDE EXISTENTE
PAREDE A CONSTRUIR EM ALVENARIA
PAREDE A REGULARIZAR
PAREDE DE GESSO ACARTONADO (Esp. = 11,5 cm)
PAREDE DE GESSO ACARTONADO (Esp. = 7,3 cm)
PAREDE A DEMOLIR
DIVISÓRIA
VENTILAÇÃO MECÂNICA
EXISTENTE

OBS.: COTAS EM CENTÍMETROS, EXCETO ONDE INDICADO.

OBS: TODO O BLOCO 2 SERÁ PROVIDO DE SISTEMA CENTRAL DE REFRIGERAÇÃO E EXAUSTÃO

NOTAS:

1- A PROTEÇÃO ATMOSFÉRICA DA ÁREA A CONSTRUIR COMBINA CAPTOR COM GAIOLA DE FARADAY, CONFORME NBR-5419/01.

2- A PROTEÇÃO ATMOSFÉRICA DA ÁREA EXISTENTE, CONFORME NBR-5419/01 SETERADA

3- OS QUADROS DE PORTAS, VÃO, JANELAS E ESQUADRIAS ESTÃO NA PRANCHA 07.

ESTUDO DE IMPACTO DE VIZINHANÇA
RESOLUÇÃO CMPDU Nº 052/2004

APROVADO
PREFEITURA MUNICIPAL DE VITÓRIA
Gerência de Controle de Edificações
Vitória 31/01/17
DESENV. URB./CAD.
PROC Nº 4319.833/2007

Nº	DESCRIÇÃO	RESP.	DATA
09		ANDREA	DEZ/2016
08	RETIRAR A LOGOMARCA DA FACHADA AV. VITÓRIA	ANDREA	OUT/2016
07	ALTERAÇÃO NO CARIMBO	ANDREA	AGO/2016
06		ANDREA	JUL/2016
05	ALTERAÇÃO NA FACHADA - RUA RAIMUNDO NONATO (BLOCO 4)	ANDREA	ABR/2016
04	INSERÇÃO DA COPA/ SANITÁRIOS/ CONS. DE APOIO E ESPERA	ANDREA	NOV/2015
03	GERAL	ANDREA	SET/2015
02	GERAL	ANDREA	SET/2013
01	GERAL	ANDREA	JUNHO/2012

REVISÃO

GOVERNO DO ESTADO DO ESPÍRITO SANTO
SECRETARIA DE ESTADO DA SAÚDE DO ESTADO DO ESPÍRITO SANTO - S E S A
INSTITUTO DE OBRAS PÚBLICAS DO ESTADO DO ESPÍRITO SANTO - I O P E S

IOPES
DIRETORIA DE EDIFICAÇÕES
GERÊNCIA DE PESQUISAS, ESTUDOS E PROJETOS

TÍTULO: **PROJETO ARQUITETÔNICO DE REFORMA E REGULARIZAÇÃO DO HOSPITAL ESTADUAL DE URGÊNCIA E EMERGÊNCIA (HEUE)**
PROJETO APROVADO SCB O Nº 45/1983/ 2007

LOCAL: RUA DESEMBARGADOR JOSÉ VICENTE Nº 110 E AV. VITÓRIA Nº 808 - FORTE SÃO JOÃO - VITÓRIA - ES

DIRETORIA DE PLANEJAMENTO: VOLDAIR DE BARROS FIGUEIRA NETTO

PROPRIETÁRIO: ESTADO DO ESPÍRITO SANTO — TIPO: ARQUITETÔNICO

REPRESENTANTE LEGAL: CARLOS LUIZ TESCH XAVIER NETO — Subsecretário de Estado da Saúde — Secretaria de Estado da Saúde — Subsecretaria de Estado da Saúde — Diretor Geral do HEUE — CARLOS LUIZ TESCH XAVIER NETO — Diretor Geral do HEUE — LEGAL

AUTOR DO PROJETO: FQ Arquitetura e Consultoria Ltda Me - CNPJ: 12.089.461/0001-09 — ARQ. FABIOLA NAVARRO — CREA/CAU: CAU Nº A16062-8 — ESCALA: INDICADA

AUTOR PROJ. DE INCÊNDIO: ARQ. MARCOS J. JENIER — CREA/CAU: CAU Nº 104.356-0 — DESENHO: ANDREA R.S.

RESP. TÉCNICO PELA REGULARIZAÇÃO DA EDIFICAÇÃO: JOSÉ EDUARDO FERREIRA LEAL — CREA/CAU: CREA-ES Nº-00317-D — UNIDADE: METROS

RESP. TÉCNICO PELA OBRA DE REFORMA:

FORMATO: A-0

REFERÊNCIA: PLANTA BAIXA - 4º PAVIMENTO - BLOCOS 1 e 2 (LADO B) / BLOCO 4 (HELIPONTO) FACHADA - RUA RAIMUNDO NONATO (BLOCO 4)

ÁREAS:

FOLHA: 08 / 18

ARQUIVO: HEUE AS BUILT_PMV 052_2016

DATA: DEZ/ 2008